

รายงานผลการตรวจสอบงบประมาณประจำปีเดือนเมษายน 2569

+

+

Mapping Electronic ภาพรวมจังหวัดสกลนคร

รพ.ทั้งหมด 18 แห่ง

ร้อยละ 100 จำนวน 11 แห่ง คะแนนไม่เต็ม 100 จำนวน 7 แห่ง

คะแนนรวมคิดเป็นร้อยละ 99.66



สำนักงานสาธารณสุขจังหวัดสกลนคร
SAKON NAKHON PROVINCIAL PUBLIC HEALTH OFFICE

+

+

หน่วยบริการ	เต็ม	เต็ม	เต็ม	เต็ม	เต็ม	เต็ม	เต็ม	เต็ม	เต็ม	เต็ม	เต็ม	ร้อยละ	Grade
	45	24	22	14.50	11.75	11	1	12	16	3.25	160.50		
	ข้อตรวจ 1	ข้อตรวจ 2	ข้อตรวจ 3	ข้อตรวจ 4	ข้อตรวจ 5	ข้อตรวจ 6	ข้อตรวจ 7	ข้อตรวจ 8	ข้อตรวจ 9	ข้อตรวจ 10	รวมคะแนน		
รพ. สกลนคร	45.00	24.00	22.00	14.50	11.75	11.00	1.00	12.00	16.00	3.25	160.50	100.00	A
รพ. กุสุมาลย์	45.00	24.00	22.00	14.00	11.75	11.00	1.00	12.00	16.00	3.25	160.00	99.69	A
รพ. กุดบาก	45.00	24.00	22.00	14.00	11.75	11.00	1.00	12.00	14.00	3.25	158.00	98.44	A
รพ. พระอาจารย์ฝั้นอาจาโร	45.00	24.00	22.00	14.50	11.75	11.00	1.00	12.00	16.00	3.25	160.50	100.00	A
รพ. พังโคน	45.00	24.00	22.00	14.00	11.75	11.00	1.00	12.00	16.00	3.25	160.00	99.69	A
รพ. วาริชภูมิ	45.00	24.00	22.00	14.00	11.75	10.75	1.00	12.00	12.00	3.25	155.75	97.04	A
รพ. นิคมน้ำออน	45.00	24.00	22.00	14.00	11.75	11.00	1.00	12.00	16.00	3.25	160.00	99.69	A
รพ. วานรนิวาส	45.00	24.00	22.00	14.50	11.75	11.00	1.00	12.00	16.00	3.25	160.50	100.00	A
รพ. คำตากล้า	45.00	24.00	22.00	14.50	11.75	11.00	1.00	12.00	16.00	3.25	160.50	100.00	A
รพ. พระอาจารย์มั่น ภูริทัตโต	45.00	24.00	22.00	14.50	11.75	11.00	1.00	12.00	16.00	3.25	160.50	100.00	A
รพ. อากาศอำนวย	45.00	24.00	22.00	14.00	11.75	11.00	1.00	12.00	16.00	3.25	160.00	99.69	A
รพ. พระอาจารย์วัน อุตตโม	45.00	24.00	22.00	14.50	11.75	11.00	1.00	12.00	16.00	3.25	160.50	100.00	A
รพ. เต่างอย	45.00	24.00	22.00	14.50	11.75	11.00	1.00	12.00	16.00	3.25	160.50	100.00	A
รพ. โคกศรีสุพรรณ	45.00	24.00	22.00	14.00	11.75	11.00	1.00	12.00	16.00	3.25	160.00	99.69	A
รพ. เจริญศิลป์	45.00	24.00	22.00	14.50	11.75	11.00	1.00	12.00	16.00	3.25	160.50	100.00	A
รพ. โพนนาแก้ว	45.00	24.00	22.00	14.50	11.75	11.00	1.00	12.00	16.00	3.25	160.50	100.00	A
รพ.สว่างแดนดิน	45.00	24.00	22.00	14.50	11.75	11.00	1.00	12.00	16.00	3.25	160.50	100.00	A
รพ.พระอาจารย์แบน ธนากโร	45.00	24.00	22.00	14.50	11.75	11.00	1.00	12.00	16.00	3.25	160.50	100.00	A

เรื่องที่ 4 จับคู่ความสัมพันธ์ลูกหนี้ค่ารักษาพยาบาล - รายได้ค่ารักษาพยาบาล ระหว่างเดือน

โรงพยาบาลกุสุมาลย์

โรงพยาบาลอากาศอำนวย

โรงพยาบาลโคกศรีสุพรรณ

โรงพยาบาลนิคมหน้าอุ้น

โรงพยาบาลกุดบาก

โรงพยาบาลพังโคน

โรงพยาบาลวาริชภูมิ

ไม่ได้ปรับปรุงส่วนต่างค่ารักษาสิทธิประกันสังคม OP IP

ไม่ปรับปรุงลูกหนี้ค่ารักษา - เบิกจ่ายตรง อปท. OP

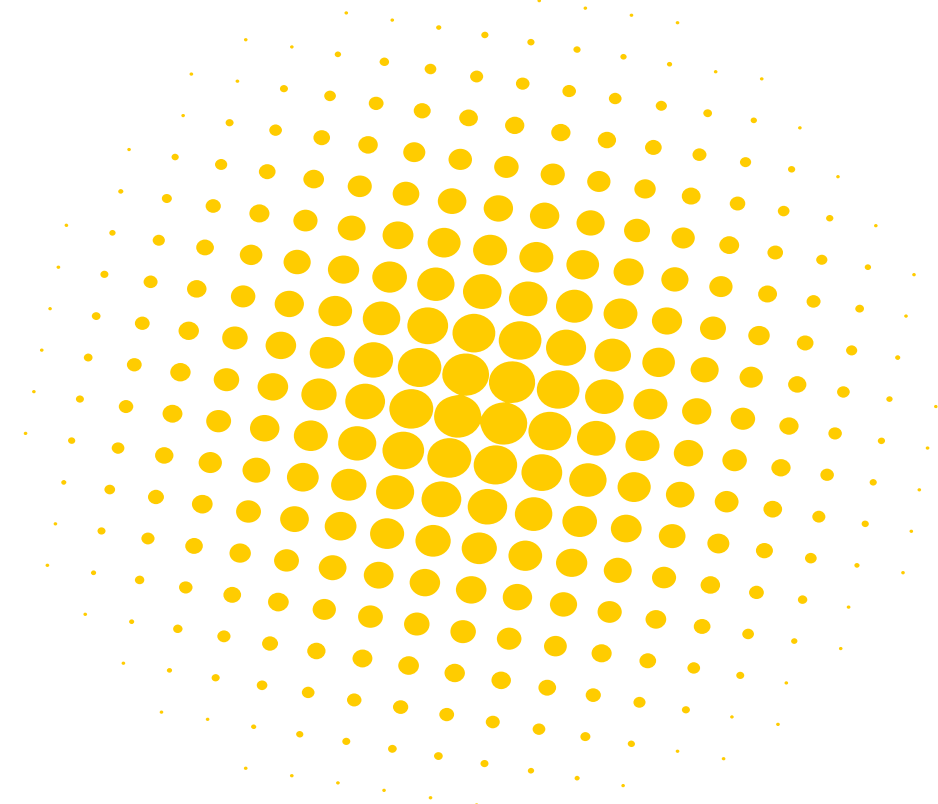

ค่าเสื่อมราคาสะสม

โรงพยาบาลวาริชภูมิ

ครุภัณฑ์งานบ้านงานครัว เสื่อมราคาสะสม ไม่เท่ากับ ค่าเสื่อม
ราคาระหว่างเดือน

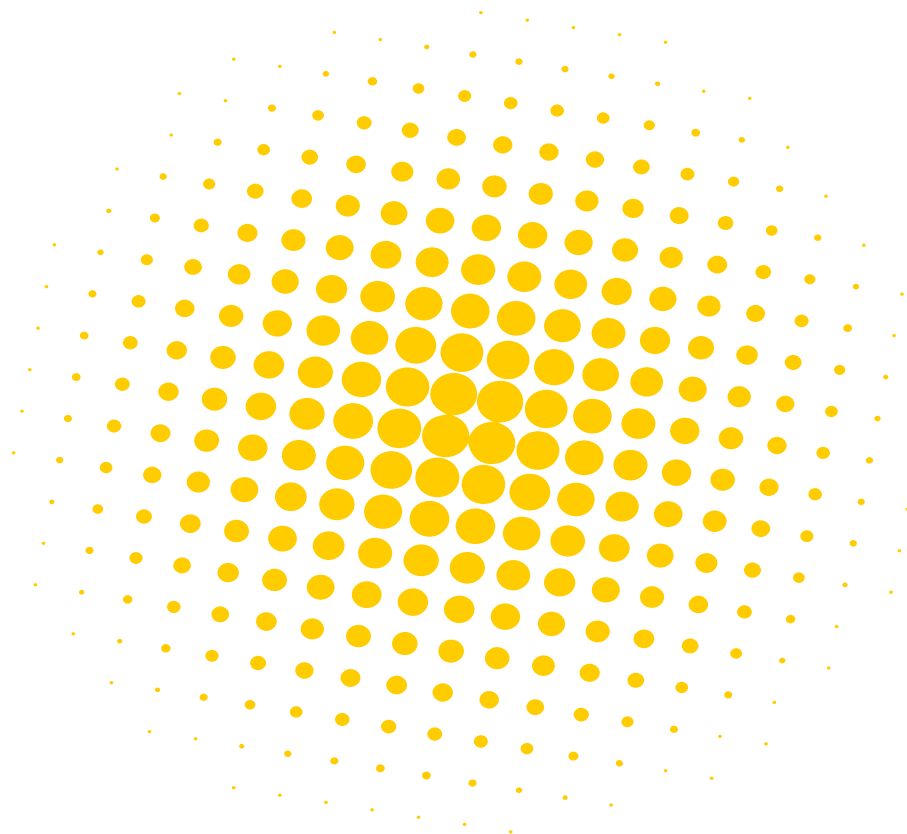

เรื่องที่ 9 การตรวจสอบการบันทึกบัญชีค่าแรง, ตรวจสอบดุลบัญชี, ตรวจสอบบัญชีทุน

ประเด็นที่ตรวจพบ : มีการบันทึกส่วนปรับลดค่าแรง IP ไม่ตรงจาก สปสช.

แนวทางแก้ไข : ปรับปรุงส่วนปรับลดค่าแรง IP ให้ตรงตามการแจ้งจาก สปสช.

ประเด็นที่ตรวจพบ : รายได้ค่าธรรมเนียม 30 บาท ต้องหารจำนวนคนลงตัว (ไม่มีทศนิยม)

แนวทางแก้ไข : ตรวจสอบรายได้ค่าธรรมเนียม UC (คำนวณ 30 บาท : คน)

หน่วยงานที่ต้องแก้ไข

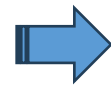

โรงพยาบาลวชิรภูมิ



สำนักงานสาธารณสุขจังหวัดสกลนคร
SAKON NAKHON PROVINCIAL PUBLIC HEALTH OFFICE

ข้อตรวจพบบ่งบอดของ เดือนเมษายน 2569 หน่วยบริการในสังกัด

รายงานมูลค่าต่างบัญชี GL และบัญชี GFMIS

+

จังหวัดสกลนคร ข้อมูล ณ วันที่ 30

เมษายน 2569

+

+



สำนักงานสาธารณสุขจังหวัดสกลนคร
SAKON NAKHON PROVINCIAL PUBLIC HEALTH OFFICE

จังหวัดสกลนคร มีศูนย์ต้นทุนที่นำเข้า บช 11 ทั้งหมด 15 แห่ง

รายงานผล ในเดือนเมษายน 2569 ไม่มีผลต่างในการนำเข้า

แนวทางการตรวจสอบ บช11 กำหนดการส่งบทดลอง GL และ excel ไฟล์ บช 11 ใน
วันที่ 8-9 ของทุกเดือน เพื่อดำเนินการตรวจสอบข้อมูลก่อน Upload File เข้าระบบ New
GFMIS Thai

ปัญหา/อุปสรรค ระยะเวลาในการดำเนินการตรวจสอบมีเวลาที่จำกัด



+ THANK YOU

+

ขอขอบคุณค่ะ

+

+