



**รายงานความก้าวหน้าแผนดำเนินงานการพัฒนาคุณภาพบัญชี
ของหน่วยบริการในเขตสุขภาพที่ 8 (ระดับเขต)
ปีงบประมาณ พ.ศ. 2569**

และ

**(ร่าง) แผนการตรวจประเมินผลการจัดทำรายงานการเงิน
ระบบ GFMS และ GL พร้อมเอกสารหลักฐานประกอบ
ของหน่วยบริการในเขตสุขภาพที่ 8**

**การประชุมคณะทำงานพัฒนาคุณภาพบัญชี ของหน่วยบริการในเขตสุขภาพที่ 8 (ระดับเขต)
ปีงบประมาณ พ.ศ. 2569 ครั้งที่ 3/2569
ในวันที่ 29 พฤษภาคม 2569 เวลา 09.00 น. - 16.30 น.
ณ ห้องประชุมกันเกรา ชั้น 5 สำนักงานเขตสุขภาพที่ 8 ตำบลหมากแข้ง อำเภอเมือง จังหวัด
อุดรธานี**

นางสาวสงกรานต์ เรืองประทีป
นักวิชาการเงินและบัญชีปฏิบัติการ
สำนักงานเขตสุขภาพที่ 8





รายงานผลการตรวจสอบทดลอง ณ 30 เมษายน 2569

1. Mapping Electronic MOPH เป้าหมาย SW.แม่ข่าย จะต้องได้ คะแนนร้อยละ 100
ผลการดำเนินงาน ผ่านเกณฑ์ 88 แห่ง คิดเป็นร้อยละ 100

สรุปผลการส่งทดลอง สป.สร. เดือนเมษายน 2569

จังหวัด	จำนวน SW. ทั้งหมด (แห่ง)	100% (แห่ง)	<100% (แห่ง)	ร้อยละ ที่ได้คะแนน เต็ม	หมายเหตุ
นครพนม	12	12	-	100	
บึงกาฬ	8	8	-	100	
เลย	14	14	-	100	
สกลนคร	18	18	-	100	
หนองคาย	9	9	-	100	
หนองบัวลำภู	6	6	-	100	
อุดรธานี	21	21	-	100	
รวมเขต 8	88	88	-	100	

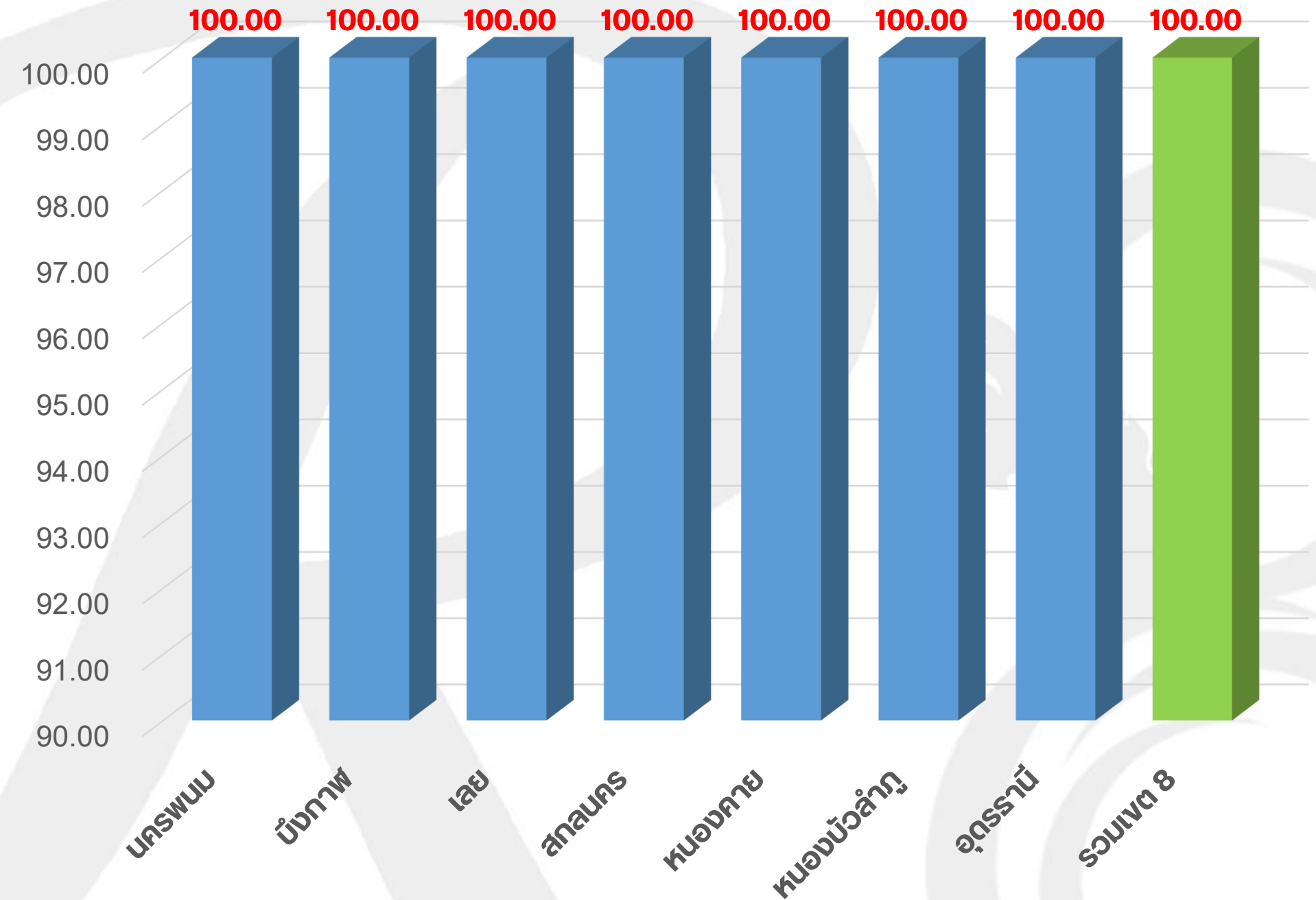



รายงานผลการตรวจสอบงบทดลอง ณ 30 เมษายน 2569

2. Mapping Electronic 17 ตุลาคม 8 เป้าหมาย sw.แม่ข่าย จะต้องได้ คะแนนร้อยละ 90 ขึ้นไป ภาพรวม 17 ตุลาคม 8 ผลการดำเนินงาน ผ่านเกณฑ์ จำนวน 88 แห่ง คิดเป็นร้อยละ 100

สรุปการตรวจสอบงบทดลอง Mapping Electronic หน่วยบริการ 17 ตุลาคม 8 เดือน เมษายน 2569

ลำดับ	จังหวัด	จำนวน sw.(แห่ง)	A	B	C	D	ไม่ออกเกรด	คะแนนเฉลี่ย
			(แห่ง)	(แห่ง)	(แห่ง)	(แห่ง)		
1	นครพนม	12	11	1	-	-	-	99.35
2	บึงกาฬ	8	8	-	-	-	-	99.42
3	เลย	14	14	-	-	-	-	99.08
4	สกลนคร	18	18	-	-	-	-	99.66
5	หนองคาย	9	9	-	-	-	-	99.17
6	หนองบัวลำภู	6	5	1	-	-	-	98.86
7	อุดรธานี	21	21	-	-	-	-	98.89
	17 ตุลาคม 8	88	86	2	-	-	-	99.20

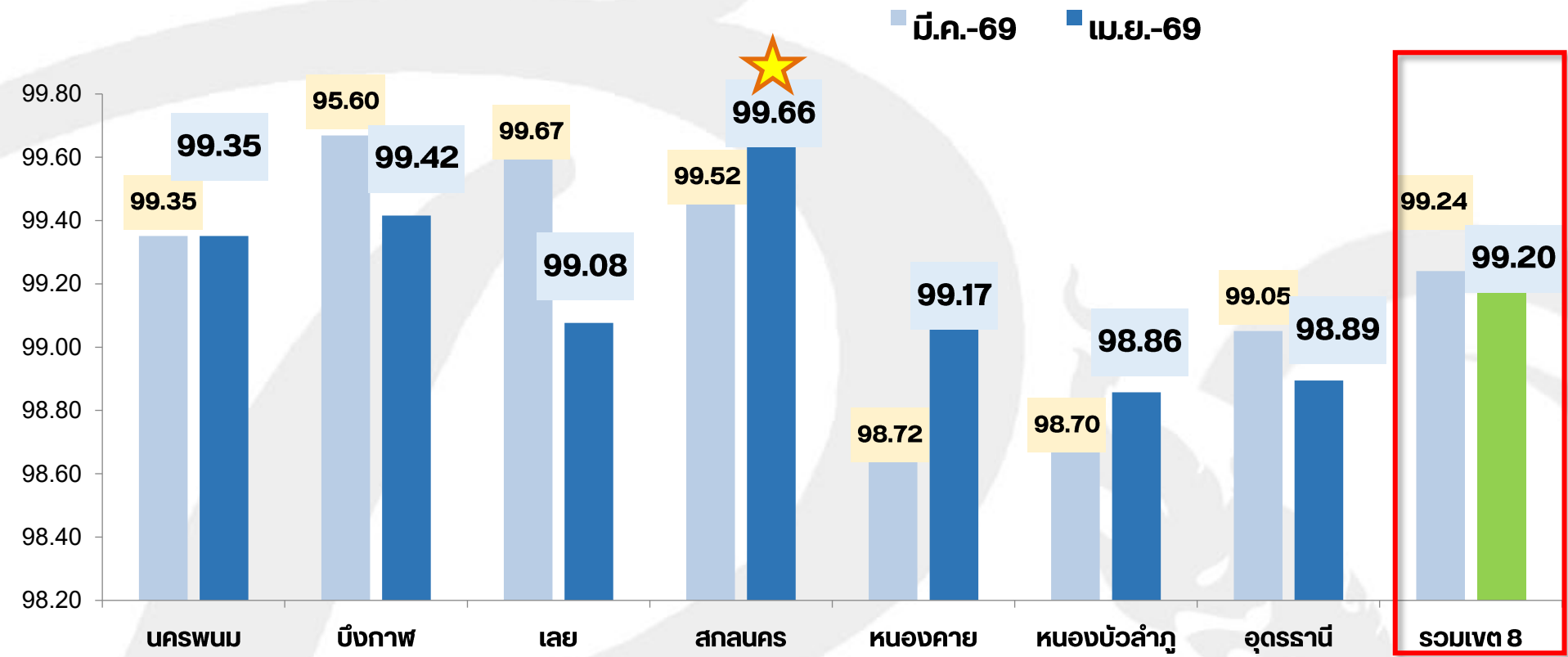

ผลการตรวจสอบคุณภาพบัญชี ปีงบประมาณ 2569 เขตสุขภาพที่ 8					
ลำดับ	เรื่อง	ได้คะแนนเต็ม (แห่ง)	คิดเป็นร้อยละ	ไม่ได้คะแนนเต็ม(แห่ง)	คิดเป็นร้อยละ
1	การตรวจสอบความสัมพันธ์เรื่องกระหายของรายการบัญชีเงินฝากธนาคารและการบันทึกบัญชีเงินงบประมาณ	76	86	12	13.64
2	การปรับปรุงลูกหนี้คำรักษาพยาบาล ณ วันสิ้นเดือน	88	100	0	0.00
3	การตั้งค่าเผื่อหนี้สงสัยจะสูญ และค่าเผื่อหนี้สงสัยจะสูญกับหนี้สงสัยจะสูญ และหนี้สูญ	86	98	2	2.27
4	จับคู่ความสัมพันธ์ลูกหนี้คำรักษาพยาบาล - รายได้คำรักษาพยาบาล ระหว่างเดือน	62	70	26	29.55
5	ความสัมพันธ์ของสินทรัพย์ถาวรกับค่าเสื่อมราคาสะสม 61.1 ค่าเสื่อมราคาสะสมน้อยกว่าสินทรัพย์ (สินทรัพย์สุทธิต้อง ไม่ติดลบ) และค่าเสื่อมราคาต้องสัมพันธ์กับประเภทสินทรัพย์	88	100	0	0.00
6	จับคู่บัญชีค่าเสื่อมราคาสะสม และค่าเสื่อมราคา ระหว่างเดือน จะต้องเท่ากัน	84	95	4	4.55
7	บัญชีพัก ต้องไม่มียอดคงค้าง (ตามเกณฑ์ประเมินด้านบัญชีของกรมบัญชีกลาง)	88	100	0	0.00
8	จับคู่ความสัมพันธ์บัญชีวัสดุกับบัญชีเจ้าหนี้ระหว่างเดือน	78	88.64	10	11.36
9	การตรวจสอบการบันทึกบัญชีค่าแรง , ตรวจสอบดุลบัญชี , ตรวจสอบบัญชีทุน	85	96.59	3	3.41
10	บัญชีวัสดุคงเหลือ รายได้คำรักษาพยาบาลสุทธิ	87	98.86	1	1.14
	รวมคิดเป็นร้อยละ		93.41		6.59

สรุปการให้คะแนน			17 ตุลาคม 8
ร้อยละ	ผล	เกรด	นับ
95 - 100	ดีมาก	A	86
90 - 94.99	ดี	B	2
80 - 89.99	พอใช้	C	0
0 - 79.99	ปรับปรุง	D	0
รวม 17 ตุลาคม 8			88
คะแนนเฉลี่ยร้อยละ			99.20

ที่มา : <http://hfo.moph.go.th/> ณ วันที่ 11 พฤษภาคม 2569



รายงานความก้าวหน้าแผนดำเนินงานการพัฒนาคุณภาพบัญชี ของหน่วยบริการในเขตสุขภาพที่ 8 (ระดับเขต) ปีงบประมาณ พ.ศ. 2569



แผนการดำเนินงาน	ผลการดำเนินงาน	การดำเนินการต่อไป
1. แต่งตั้งคณะกรรมการพัฒนาคุณภาพบัญชี ของหน่วยบริการในเขตสุขภาพที่ 8 (ระดับเขต) ปีงบประมาณ 2569	ดำเนินการแล้ว โดยลงนามในคำสั่ง ณ วันที่ 28 ตุลาคม 2568	-
2. การประชุมประจำเดือน คกก. บัญชี เขต 8 ร่วมกับนักบัญชีทุกแห่งในหน่วยบริการในเขตสุขภาพที่ 8	ครั้งที่ 1 (วันที่ 5 มีนาคม 2569) ครั้งที่ 2 (วันที่ 1 เมษายน 2569) ครั้งที่ 3 (วันที่ 29 พฤษภาคม 2569)	ครั้งที่ 4 (วันที่ 22 มิถุนายน 2569)
3. ตรวจสอบ Mapping Electronic MOPH และ Mapping Electronic เขตสุขภาพที่ 8 ทุกเดือน	มีการดำเนินการทุกเดือน ทั้งนี้มีการปรับปรุงของ Mapping Electronic เขต 8	เขตจะส่งตารางเปล่า Mapping Electronic เขต 8 ที่ปรับปรุงให้หน่วยบริการ ภายในวันที่ 5 มิถุนายน 2569 เพื่อใช้ตรวจสอบงบการเงินของเดือน พ.ศ. 2569 ก่อนส่งงบฯ เข้าสู่ระบบ
4. ตรวจสอบคุณภาพบัญชีของหน่วยบริการในเขตสุขภาพที่ 8 จำนวน 2 รอบ/ปี	รอบที่ 1/2569 ใช้บททดลอง กุมภาพันธ์ 2569 ตรวจโดยทีม Auditor บัญชีระดับ ดำเนินการแล้ว	กำหนดรอบที่ 2/2569 ใช้บททดลอง มิถุนายน 2569 ส่งเขตภายใน สิงหาคม 2569
3. จัดอบรมฯ จัดทำคู่มือแนวทางการตรวจสอบคุณภาพบัญชีหน่วยบริการ เขตสุขภาพที่ 8 ประจำปี 2569 (Version 13)	ดำเนินการแล้ว ในวันที่ 14- 15 พฤษภาคม 2569	เขต จะจัดทำหนังสือแจ้งการใช้คู่มือการตรวจสอบคุณภาพบัญชีหน่วยบริการ เขตสุขภาพที่ 8 ประจำปี 2569 (Version 13) ภายในวันที่ 5 มิถุนายน 2569
4. ประชุมชี้แจงคู่มือการตรวจสอบคุณภาพบัญชีหน่วยบริการ เขตสุขภาพที่ 8 ประจำปี 2569 (Version 13) ให้หน่วยบริการทุกแห่งทราบ	ดำเนินการแล้ว ในวันที่ 25 พฤษภาคม 2569	
5. ลงพื้นที่ตรวจสอบประเมินผลการจัดทำรายงานการเงินระบบ GFMS และ GL พร้อมเอกสารหลักฐานประกอบ ของหน่วยบริการในเขตสุขภาพที่ 8	อยู่ในขั้นจัดทำร่าง แผนการลงพื้นที่ และประสานคณะกรรมการ และหน่วยรับตรวจ	จัดทีมลงพื้นที่ เพื่อตรวจสอบประเมินฯ
6. จัดอบรมการบันทึกบัญชี 5 หมวด การปรับปรุงบัญชี การปิดบัญชี ตามมาตรฐานบัญชีกำหนด และการวิเคราะห์งบการเงินฯ	ยังไม่ดำเนินการ	ช่วงเดือน สิงหาคม 2569



(ร่าง)

**แผนการตรวจประเมินผลการจัดทำรายงานการเงิน
ระบบ GFMIS และ GL พร้อมเอกสารหลักฐานประกอบ
ของหน่วยบริการในเขตสุขภาพที่ 8**

รายงานจากกองบริหารการคลัง สป.สธ.

ปัญหาที่พบในการแก้ไขผลต่างงบทดลองในระบบ New GFMS Thai กับรายละเอียดประกอบรายงานทางการเงิน ในภาพรวมของเขตสุขภาพที่ 8

1. การกรอกข้อมูลจำนวนเงินช่องรายละเอียด (ที่แนบ) ไม่ตรงกับเอกสารหลักฐานประกอบที่มีอยู่จริง
2. การแนบเอกสารหลักฐานไม่ถูกต้อง ไม่ครบถ้วนตามที่สำนักงานปลัดกระทรวงสาธารณสุขกำหนด
3. การลงนามแบบฟอร์มและเอกสารแนบต่าง ๆ ไม่ครบถ้วน
4. การนำเข้าข้อมูลยกยอดเข้าในระบบ New GFMS Thai ปี 2548 ไม่มีเอกสารประกอบรายละเอียด
5. หน่วยงานไม่สามารถระบุแหล่งของเงินของสินทรัพย์ได้ (เงินงบประมาณ ,เงินนอกงบประมาณ)
6. กระบวนการซื้อ เบิกจ่าย ตั้งค้ำรับ ค้างจ่าย สิ้นงวดปีบัญชี ไม่ถูกต้องตามหลักการของกรมบัญชีกลาง
7. โปรแกรมสำเร็จรูปที่ใช้ในการคำนวณค่าเสื่อมราคามีหลากหลายทำให้การคำนวณคลาดเคลื่อน และการบันทึกที่รับรู้สินทรัพย์ยังไม่ถูกต้อง
8. ระยะเวลาในการบันทึกข้อมูลมีจำกัด สำ นักงานสาธารณสุขจังหวัดจึงไม่ได้ ตรวจสอบ การบันทึกข้อมูลใน Google sheet ของหน่วยงาน ภายได้สังกัดก่อนส่งให้สำนักงานการตรวจเงินแผ่นดิน
9. ผู้ปฏิบัติงานยังขาดความรู้เรื่องการปิดบัญชีสิ้นงวด และเข้าใจคลาดเคลื่อนในการบันทึกข้อมูล ใน Google sheet รายละเอียดประกอบ รายงานการเงิน ที่จัดส่งให้สำ นักงานตรวจเงินแผ่นดิน และสูตรใน Google sheet มีข้อผิดพลาด
10. หน่วยงานจัดทำทะเบียนคุมบางรายการไม่เป็นปัจจุบัน



ผลต่างงบทดลองในระบบ New GFMS Thai กับรายละเอียดประกอบ รายงานทางการเงินของหน่วยเบิกจ่ายในเขตสุขภาพที่ 8 ข้อมูล ณ 30 กันยายน 2569

กลุ่ม 1 ไม่มีผลต่าง	จำนวน	5	หน่วยเบิกจ่าย
กลุ่ม 2 น้อยกว่า 10 ล้านบาท	จำนวน	2	หน่วยเบิกจ่าย
กลุ่ม 3 ระหว่าง 10 ล้านบาท - 500 ล้านบาท	จำนวน	6	หน่วยเบิกจ่าย
กลุ่ม 4 มากกว่า 500 ล้านบาท	จำนวน	6	หน่วยเบิกจ่าย
		19	

เขต	จังหวัด	รหัสหน่วยเบิกจ่าย	หน่วยเบิกจ่าย	งบทดลองระบบ NGF	รายละเอียดประกอบ	ผลต่าง	การจัดอันดับ
8	อุดรธานี	2100200136	สสจ.อุดรธานี	-3,707,470,622.75	-3,707,470,622.75	0.00	1
8	เลย	2100200139	รพ.เลย	-1,426,395,737.11	-1,426,395,737.11	0.00	1
8	บึงกาฬ	2100200265	รพ.บึงกาฬ	66,312,478.64	66,312,478.64	0.00	1
8	อุดรธานี	2100201099	รพ.กุมภวาปี	-4,536,829.01	-4,536,829.01	0.00	1
8	อุดรธานี	2100201129	สนช.8	-6,893,833.99	-6,893,833.99	0.00	1
8	นครพนม	2100200150	สสจ.นครพนม	-151,247,943.97	-151,048,083.97	199,860.00	2
8	บึงกาฬ	2100200264	สสจ.บึงกาฬ	-20,551,409.33	-15,349,279.33	5,202,130.00	2
8	สกลนคร	2100201104	รพ.วานรนิวาส	-324,765,254.54	-341,323,727.34	18,934,705.92	3
8	สกลนคร	2100200148	สสจ.สกลนคร	-349,843,546.03	-356,162,594.13	21,690,021.46	3
8	หนองบัวลำภู	2100200131	สสจ.หนองบัวลำภู	-183,235,617.35	-121,539,836.02	61,695,781.33	3
8	หนองคาย	2100200140	สสจ.หนองคาย	374,649,372.45	255,165,749.37	123,057,544.68	3
8	เลย	2100200138	สสจ.เลย	-356,757,273.72	-282,187,376.15	327,631,353.03	3
8	นครพนม	2100200151	รพ.นครพนม	290,347,969.59	221,320,700.86	377,630,766.57	3
8	หนองบัวลำภู	2100200132	รพ.หนองบัวลำภู	-782,657,271.89	-301,696,568.95	584,171,884.02	4
8	สกลนคร	2100201092	รพ.ร.สว่างแดนดิน	-755,597,189.71	-778,626,966.23	774,008,039.30	4
8	หนองคาย	2100200141	รพ.หนองคาย	151,967,615.91	45,608,509.24	810,156,891.81	4
8	อุดรธานี	2100200137	รพ.อุดรธานี	51,652,001.43	30,335,248.83	998,949,181.08	4
8	หนองคาย	2100201119	รพ.สมเด็จพระยุพราชท่าบ่อ	-783,505,505.58	-104,226,858.13	1,834,504,855.53	4
8	สกลนคร	2100200149	รพ.สกลนคร	-2,890,566,563.40	-2,058,240,941.79	2,129,037,238.31	4
ผลรวมทั้งหมด				-10,809,095,160.36	-9,036,956,567.96	8,066,870,253.04	

หลักการและเหตุผล และมติข้อสั่งการ

ตามที่ สำนักงานการตรวจเงินแผ่นดิน (สตง.)
ไม่รับรองรายงานการเงินของหน่วยบริการ
ในสังกัดสำนักงานปลัดกระทรวงสาธารณสุข
ตั้งแต่ ปีงบประมาณ 2563 - 2568

**และปัญหาที่พบในการแก้ไขผลต่างงบทดลอง
ในระบบ New GFMS Thai
กับรายละเอียดประกอบรายงานทางการเงิน
ในภาพรวมของเขตสุขภาพที่ 8
ตามรายงานจากกองบริหารการคลัง สป.สร. นั้น**

สะท้อนถึงความจำเป็นในการเร่งพัฒนา
คุณภาพการจัดทำงบการเงิน และหลักฐานประกอบ
ของหน่วยบริการในเขตสุขภาพที่ 8
ให้ถูกต้อง ครบถ้วน และตรวจสอบได้

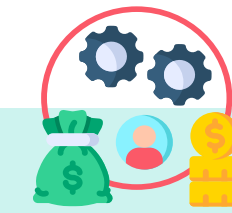
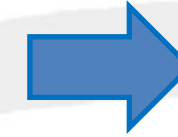

ตามมติที่ประชุมคณะกรรมการบริหาร
เขตสุขภาพที่ 8
ครั้งที่ 4/2569 วันที่ 24 เมษายน 2569

มอบ CFO จัดตั้ง คทง. Auditor
เพื่อลงพื้นที่ตรวจสอบประเมินรับรองรายงานการเงิน
โดยกำหนดหน่วยเบิกจ่ายนำร่อง
ที่สามารถรับรองรายงานทางการเงินได้
กำหนดให้แล้วเสร็จภายในมิถุนายน 2569

ครั้งที่ 5/2569 วันที่ 22 พฤษภาคม 2569

มอบ CFO จัดตั้ง คทง. Auditor
เพื่อลงพื้นที่ตรวจสอบประเมินรับรองรายงานการเงิน
เพิ่มเติมหน่วยเบิกจ่ายที่ไม่มีผลต่างทุกแห่ง
(มีสถานะสีเขียว)



Timeline การตรวจประเมินหน่วยเบิกจ่ายนำร่อง (รพ.กุมภวาปี)

● Plan

เมษายน 2569

คัดเลือกหน่วยนำร่อง (รพ.กุมภวาปี)

พฤษภาคม 2569

1. ประสานจัดทีมลงพื้นที่
2. ประสานหน่วยรับตรวจ
3. กำหนดเกณฑ์การประเมิน
4. จัดประชุมทีม เตรียมความพร้อม

วันที่ 16 - 17 มิถุนายน 2569

ลงพื้นที่/ตรวจสอบหลักฐาน ประเมินผล

รพ. กุมภวาปี

และสรุปรายงานเสนอผู้บริหาร

● เกณฑ์การประเมิน แบ่งเป็น 3 หมวดใหญ่

1. สินทรัพย์ 100 รายการ
2. เจ้าหนี้ 20 รายการ
3. ทุน 6 รายการ

รวม 126 รายการ



(ร่าง) เกณฑ์แผนการตรวจประเมินผลการจัดทำรายงานการเงินระบบ GFMS และ GL
พร้อมเอกสารหลักฐานประกอบ ของหน่วยบริการในเขตสุขภาพที่ 8



1. หมวดสินทรัพย์

ลำดับ	รหัสบัญชี	ชื่อบัญชี	งบทดลองระบบ NGF	รายละเอียดประกอบ	ผลต่าง	เอกสารประกอบ				
						ไม่มี	มี(สมบูรณ์)	มี(ไม่สมบูรณ์)	เนื่องจาก	ข้อเสนอแนะ
1	1101010101	เงินสดในมือ	0.00	0.00	0.00					
2	1101010104	เงินทดรองราชการ	0.00	0.00	0.00					
	2202010101	เงินทดรองราชการรับจากคลัง - เพื่อการดำเนินงาน	0.00		0.00					
3	1101010112	พักเงินนำส่ง	0.00	0.00	0.00					
4	1101010113	พักรอ Clearing	0.00		0.00					
5	1101020501	เงินฝากคลัง	0.00	0.00	0.00					
6	1101020504	เงินฝากหน่วยเบิกจ่าย-ฝากคลัง	0.00	0.00	0.00					
	2111020111	เงินรับฝากหน่วยงานย่อย-ฝากคลัง	0.00		0.00					
7	1101020601	เงินฝากธนาคารเพื่อนำส่งคลัง	0.00	0.00	0.00					
8	1101020603	เงินฝากธนาคาร (เงินงบประมาณ)	0.00	0.00	0.00					
9	1101020604	เงินฝากธนาคาร (เงินนอกงบประมาณ)	0.00	0.00	0.00					
10	1101020605	เงินฝากธนาคารรับจากคลัง (เงินกู้)	0.00	0.00	0.00					
11	1101020606	ง/ฝธ.รายบัญชีส่งคลัง	0.00	0.00	0.00					
12	1101030101	เงินฝากกระแสรายวันที่สถาบันการเงิน	0.00	0.00	0.00					
13	1101030102	เงินฝากออมทรัพย์ที่สถาบันการเงิน	0.00	0.00	0.00					
14	1101030199	เงินฝากไม่มีรายตัว	0.00	0.00	0.00					
	รวม เงินสดและรายการเทียบเท่าเงินสด		0.00	0.00	0.00					



(ร่าง) เกณฑ์แผนการตรวจประเมินผลการจัดทำรายงานการเงินระบบ GFMS และ GL
พร้อมเอกสารหลักฐานประกอบ ของหน่วยบริการในเขตสุขภาพที่ 8



1. หมวดสินทรัพย์ (ต่อ)

ลำดับ	รหัสบัญชี	ชื่อบัญชี	งบทดลองระบบ NGF	รายละเอียดประกอบ	ผลต่าง	เอกสารประกอบ				
						ไม่มี	มี(สมบูรณ์)	มี(ไม่สมบูรณ์)	เนื่องจาก	ข้อเสนอแนะ
15	1102050101	ลูกหนี้การค้า-หน่วยงานภาครัฐ	0.00	0.00	0.00					
16	1102050102	ลูกหนี้การค้า-บุคคลภายนอก	0.00	0.00	0.00					
17	1102050123	ค่าเผื่อหนี้สงสัยจะสูญ-ลูกหนี้ระยะสั้น	0.00	0.00	0.00					
	รวม ลูกหนี้การค้า - สุทธิ		0.00	0.00	0.00					
18	1102010101	ลูกหนี้เงินยืมในงบประมาณ	0.00	0.00	0.00					
19	1102010102	ลูกหนี้เงินยืมนอกงบประมาณ	0.00	0.00	0.00					
20	1102010108	ลูกหนี้เงินยืมนอกงบประมาณฝากธนาคารพาณิชย์	0.00	0.00	0.00					
21	1102020101	เงินให้ยืม-ภาครัฐ	0.00	0.00	0.00					
22	1102050106	รายได้ค้างรับ-หน่วยงานภาครัฐ	0.00	0.00	0.00					
23	1102050107	รายได้ค้างรับ-บุคคลภายนอก	0.00	0.00	0.00					
24	1102050124	ค้างรับจากกรมบัญชีกลาง	0.00	0.00	0.00					
25	1102050194	ลูกหนี้อื่น-บุคคลภายนอก	0.00	0.00	0.00					
26.1	1103020111	เงินจ่ายล่วงหน้า	0.00	0.00	0.00					
26.2	1106010103	คชจ.จ่ายล่วงหน้า	0.00	0.00	0.00					
26.3	1106010112	ใบสำคัญรองจ่าย	0.00	0.00	0.00					
	รวม ลูกหนี้อื่นระยะสั้น		0.00	0.00	0.00					



(ร่าง) เกณฑ์แผนการตรวจประเมินผลการจัดทำรายงานการเงินระบบ GFMS และ GL
พร้อมเอกสารหลักฐานประกอบ ของหน่วยบริการในเขตสุขภาพที่ 8



1. หมวดสินทรัพย์ (ต่อ)

ลำดับ	รหัสบัญชี	ชื่อบัญชี	งบทดลองระบบ NGF	รายละเอียดประกอบ	ผลต่าง	เอกสารประกอบ				
						ไม่มี	มี(สมบูรณ์)	มี(ไม่สมบูรณ์)	เนื่องจาก	ข้อเสนอแนะ
27	1105010101	วัตถุดิบ	0.00	0.00	0.00					
28	1105010102	สินค้าระหว่างผลิต	0.00	0.00	0.00					
29	1105010103	สินค้าสำเร็จรูป	0.00	0.00	0.00					
30	1105010105	วัสดุคงคลัง	0.00	0.00	0.00					
	รวม สินค้าคงเหลือและวัสดุคงเหลือ		0.00	0.00	0.00					
31	1204020103	ที่ดินราชพัสดุรอโอน	0.00	0.00	0.00					
32	1205010101	อาคารพักอาศัย	0.00	0.00	0.00					
33	1205010103	คสส. อาคารพักอาศัย	0.00	0.00	0.00					
34	1205020101	อาคารสำนักงาน	0.00	0.00	0.00					
35	1205020103	คสส. อาคาร สนง.	0.00	0.00	0.00					
36	1205030101	อาคารเพื่อประโยชน์อื่น	0.00	0.00	0.00					
37	1205030103	ค่าเสื่อมราคาสะสมอาคารเพื่อประโยชน์อื่น	0.00	0.00	0.00					
38	1205030106	ส่วนปรับปรุงอาคารเช่า	0.00	0.00	0.00					
39	1205030108	ค่าเสื่อมราคาสะสมส่วนปรับปรุงอาคารเช่า	0.00	0.00	0.00					
40	1205040101	สิ่งปลูกสร้าง	0.00	0.00	0.00					
41	1205040103	ค่าเสื่อมราคาสะสมสิ่งปลูกสร้าง	0.00	0.00	0.00					
42	1205050101	อาคารและสิ่งปลูกสร้าง - Interface	0.00	0.00	0.00					
43	1205050102	ค่าเสื่อมราคาสะสมอาคารและสิ่งปลูกสร้าง - Interface	0.00	0.00	0.00					
44	1205060101	อาคารและสิ่งปลูกสร้างไม่ระบุรายละเอียด	0.00	0.00	0.00					
45	1205060102	ค่าเสื่อมราคาสะสมอาคารและสิ่งปลูกสร้างไม่ระบุรายละเอียด	0.00	0.00	0.00					
	รวม อาคารและสิ่งปลูกสร้าง (สุทธิ)		0.00	0.00	0.00					



(ร่าง) เกณฑ์แผนการตรวจประเมินผลการจัดทำรายงานการเงินระบบ GFMS และ GL
พร้อมเอกสารหลักฐานประกอบ ของหน่วยบริการในเขตสุขภาพที่ 8



1. หมวดสินทรัพย์ (ต่อ)

ลำดับ	รหัสบัญชี	ชื่อบัญชี	งบทดลองระบบ NGF	รายละเอียดประกอบ	ผลต่าง	เอกสารประกอบ				
						ไม่มี	มี(สมบูรณ์)	มี(ไม่สมบูรณ์)	เนื่องจาก	ข้อเสนอแนะ
46	1206010101	ครุภัณฑ์สำนักงาน	0.00	0.00	0.00					
47	1206010102	פקครุภัณฑ์สำนักงาน	0.00	0.00	0.00					
48	1206010103	ค่าเสื่อมราคาสะสมครุภัณฑ์สำนักงาน	0.00	0.00	0.00					
49	1206020101	ครุภัณฑ์ยานพาหนะและขนส่ง	0.00	0.00	0.00					
50	1206020102	פקครุภัณฑ์ยานพาหนะและขนส่ง	0.00	0.00	0.00					
51	1206020103	ค่าเสื่อมราคาสะสมครุภัณฑ์ยานพาหนะและขนส่ง	0.00	0.00	0.00					
52	1206030101	ครุภัณฑ์ไฟฟ้าและวิทยุ	0.00	0.00	0.00					
53	1206030102	פקครุภัณฑ์ไฟฟ้าและวิทยุ	0.00	0.00	0.00					
54	1206030103	ค่าเสื่อมราคาสะสมครุภัณฑ์ไฟฟ้าและวิทยุ	0.00	0.00	0.00					
55	1206040101	ครุภัณฑ์โฆษณาและเผยแพร่	0.00	0.00	0.00					
56	1206040102	פקครุภัณฑ์โฆษณาและเผยแพร่	0.00	0.00	0.00					
57	1206040103	ค่าเสื่อมราคาสะสมครุภัณฑ์โฆษณาและเผยแพร่	0.00	0.00	0.00					
58	1206050101	ครุภัณฑ์การเกษตร	0.00	0.00	0.00					
59	1206050103	ค่าเสื่อมราคาสะสมครุภัณฑ์การเกษตร	0.00	0.00	0.00					
60	1206060101	ครุภัณฑ์โรงงาน	0.00	0.00	0.00					
61	1206060103	ค่าเสื่อมราคาสะสมครุภัณฑ์โรงงาน	0.00	0.00	0.00					
62	1206070101	ครุภัณฑ์ก่อสร้าง	0.00	0.00	0.00					
63	1206070103	ค่าเสื่อมราคาสะสมครุภัณฑ์ก่อสร้าง	0.00	0.00	0.00					
64	1206080101	ครุภัณฑ์สำรวจ	0.00	0.00	0.00					
65	1206080103	ค่าเสื่อมราคาสะสมครุภัณฑ์สำรวจ	0.00	0.00	0.00					



(ร่าง) เกณฑ์แผนการตรวจประเมินผลการจัดทำรายงานการเงินระบบ GFMS และ GL
พร้อมเอกสารหลักฐานประกอบ ของหน่วยบริการในเขตสุขภาพที่ 8



1. หมวดสินทรัพย์ (ต่อ)

ลำดับ	รหัสบัญชี	ชื่อบัญชี	งบทดลองระบบ NGF	รายละเอียดประกอบ	ผลต่าง	เอกสารประกอบ				
						ไม่มี	มี(สมบูรณ์)	มี(ไม่สมบูรณ์)	เนื่องจาก	ข้อเสนอแนะ
66	1206090101	ครุภัณฑ์วิทยาศาสตร์และการแพทย์	0.00	0.00	0.00					
67	1206090102	פקครุภัณฑ์วิทยาศาสตร์และการแพทย์	0.00	0.00	0.00					
68	1206090103	ค่าเสื่อมราคาสะสมครุภัณฑ์วิทยาศาสตร์และการแพทย์	0.00	0.00	0.00					
69	1206100101	บัญชีครุภัณฑ์คอมพิวเตอร์	0.00	0.00	0.00					
70	1206100102	บัญชีפקครุภัณฑ์คอมพิวเตอร์	0.00	0.00	0.00					
71	1206100103	บัญชีค่าเสื่อมราคาสะสมครุภัณฑ์คอมพิวเตอร์	0.00	0.00	0.00					
72	1206110101	บัญชีครุภัณฑ์การศึกษา	0.00	0.00	0.00					
73	1206110103	บัญชีค่าเสื่อมราคาสะสมครุภัณฑ์การศึกษา	0.00	0.00	0.00					
74	1206120101	บัญชีครุภัณฑ์งานบ้านงานครัว	0.00	0.00	0.00					
75	1206120102	บัญชีפקครุภัณฑ์งานบ้านงานครัว	0.00	0.00	0.00					
76	1206120103	บัญชีค่าเสื่อมราคาสะสมครุภัณฑ์งานบ้านงานครัว	0.00	0.00	0.00					
77	1206130101	บัญชีครุภัณฑ์กีฬา	0.00	0.00	0.00					
78	1206130103	บัญชีค่าเสื่อมราคาสะสมครุภัณฑ์กีฬา	0.00	0.00	0.00					
79	1206140101	บัญชีครุภัณฑ์ดนตรี	0.00	0.00	0.00					
80	1206140103	บัญชี ค่าเสื่อมราคาสะสมครุภัณฑ์ดนตรี	0.00	0.00	0.00					
81	1206150101	บัญชีครุภัณฑ์สนาม	0.00	0.00	0.00					
82	1206150103	บัญชีค่าเสื่อมราคาสะสมครุภัณฑ์สนาม	0.00	0.00	0.00					
83	1206160101	บัญชีครุภัณฑ์อื่น	0.00	0.00	0.00					
84	1206160103	บัญชีค่าเสื่อมราคาสะสมครุภัณฑ์อื่น	0.00	0.00	0.00					
85	1206170101	บัญชีครุภัณฑ์ - Interface	0.00	0.00	0.00					
86	1206170102	บัญชี ค่าเสื่อมราคาสะสมครุภัณฑ์ - Interface	0.00	0.00	0.00					
87	1206180102	บัญชีครุภัณฑ์ไม่ระบุรายละเอียด	0.00	0.00	0.00					
88	1206180102	บัญชีค่าเสื่อมราคาสะสมครุภัณฑ์ไม่ระบุรายละเอียด	0.00	0.00	0.00					
	รวม ครุภัณฑ์ (สุทธิ)		0.00	0.00	0.00					
89	1211010101	บัญชีงานระหว่างก่อสร้าง	0.00	0.00	0.00					
90	1211010102	บัญชีפקงานระหว่างก่อสร้าง	0.00	0.00	0.00					
91	1211010103	บัญชีงานระหว่างก่อสร้าง - Interface	0.00	0.00	0.00					
	รวม งานระหว่างก่อสร้าง		0.00	0.00	0.00					
	รวม ที่ดิน อาคารและอุปกรณ์ (สุทธิ)		0.00	0.00	0.00					



(ร่าง) เกณฑ์แผนการตรวจประเมินผลการจัดทำรายงานการเงินระบบ GFMS และ GL
พร้อมเอกสารหลักฐานประกอบ ของหน่วยบริการในเขตสุขภาพที่ 8



1. หมวดสินทรัพย์ (ต่อ)

ลำดับ	รหัสบัญชี	ชื่อบัญชี	งบทดลองระบบ NGF	รายละเอียดประกอบ	ผลต่าง	เอกสารประกอบ				
						ไม่มี	มี(สมบูรณ์)	มี(ไม่สมบูรณ์)	เนื่องจาก	ข้อเสนอแนะ
92	1209010101	บัญชีโปรแกรมคอมพิวเตอร์	0.00	0.00	0.00					
93	1209010102	บัญชีพัสดุโปรแกรมคอมพิวเตอร์	0.00	0.00	0.00					
94	1209010103	บัญชีค่าตัดจำหน่ายสะสมโปรแกรมคอมพิวเตอร์	0.00	0.00	0.00					
95	1209020101	บัญชีสินทรัพย์ไม่มีตัวตนอื่น	0.00	0.00	0.00					
96	1209020103	บัญชีค่าตัดจำหน่ายสะสมสินทรัพย์ไม่มีตัวตนอื่น	0.00	0.00	0.00					
97	1209030101	บัญชีสินทรัพย์ไม่มีตัวตน - Interface	0.00	0.00	0.00					
98	1209030102	บัญชีค่าตัดจำหน่ายสะสมสินทรัพย์ไม่มีตัวตน - Interface	0.00	0.00	0.00					
99	1209040101	บัญชีสินทรัพย์ไม่มีตัวตนไม่ระบุรายละเอียด	0.00	0.00	0.00					
100	1209040102	บัญชี ค่าตัดจำหน่ายสะสมสินทรัพย์ไม่มีตัวตนไม่ระบุรายละเอียด	0.00	0.00	0.00					
	รวม สินทรัพย์ไม่มีตัวตน (สุทธิ)		0.00	0.00	0.00					
รวมสินทรัพย์			0.00	0.00	0.00					



(ร่าง) เกณฑ์แผนการตรวจประเมินผลการจัดทำรายงานการเงินระบบ GFMS และ GL
พร้อมเอกสารหลักฐานประกอบ ของหน่วยบริการในเขตสุขภาพที่ 8



2. หมวดเจ้าหน้าที่

ลำดับ	รหัสบัญชี	ชื่อบัญชี	งบทดลองระบบ NGF	รายละเอียดประกอบ	ผลต่าง	เอกสารประกอบ				
						ไม่มี	มี(สมบูรณ์)	มี(ไม่สมบูรณ์)	เนื่องจาก	ข้อเสนอแนะ
101	2101010101	เจ้าหน้าที่การค้า-หน่วยงานภาครัฐ	0.00	0.00	0.00					
102	2101010102	เจ้าหน้าที่การค้า-บุคคลภายนอก	0.00	0.00	0.00					
103	2101010103	รับสินค้า / ใบสำคัญ (GR/IR)	0.00	0.00	0.00					
104	2101010107	เจ้าหน้าที่การค้า Interface-บุคคลภายนอก	0.00	0.00	0.00					
	รวม เจ้าหน้าที่การค้า		0.00	0.00	0.00					
105	2101020106	เจ้าหน้าที่ สรก-รับแทนกัน	0.00	0.00	0.00					
106	2101020198	เจ้าหน้าที่อื่น - หน่วยงานภาครัฐ	0.00	0.00	0.00					
107	2101020199	เจ้าหน้าที่อื่น - บุคคลภายนอก	0.00	0.00	0.00					
108	2102040101	ค่าสาธารณูปโภคค้ำจ่าย	0.00	0.00	0.00					
109	2102040102	ใบสำคัญค้ำจ่าย	0.00	0.00	0.00					
110	2102040110	ใบสำคัญค้ำจ่ายอื่น	0.00	0.00	0.00					
111	2102040198	ค่าใช้จ่ายค้ำจ่ายอื่น - หน่วยงานภาครัฐ	0.00	0.00	0.00					
112	2102040199	ค่าใช้จ่ายค้ำจ่ายอื่น - บุคคลภายนอก	0.00	0.00	0.00					
	รวม เจ้าหน้าที่อื่นระยะสั้น		0.00	0.00	0.00					
113	2103010103	รายได้รับล่วงหน้า	0.00	0.00	0.00					
114	2104010101	รด.แผ่นดินรอนำส่งคลัง	0.00	0.00	0.00					
115	2109010199	รด รอกการรับรู้	0.00	0.00	0.00					
116	2111020102	เงินรับฝาก-ทุนหมุนเวียน	0.00	0.00	0.00					
117	2111020111	เงินรับฝาก-หน่วยงานย่อย	0.00	0.00	0.00					
118	2111020199	เงินรับฝากอื่น	0.00	0.00	0.00					
119	2112010199	เงินประกันอื่น	0.00	0.00	0.00					
120	2116010199	หนี้สินหมุนเวียนอื่น	0.00	0.00	0.00					
	รวม เงินรับฝากระยะสั้น		0.00	0.00	0.00					



(ร่าง) เกณฑ์แผนการตรวจประเมินผลการจัดทำรายงานการเงินระบบ GFMS และ GL
พร้อมเอกสารหลักฐานประกอบ ของหน่วยบริการในเขตสุขภาพที่ 8



3. หมวดทุน

ลำดับ	รหัสบัญชี	ชื่อบัญชี	งบทดลองระบบ NGF	รายละเอียดประกอบ	ผลต่าง	เอกสารประกอบ				
						ไม่มี	มี(สมบูรณ์)	มี(ไม่สมบูรณ์)	เนื่องจาก	ข้อเสนอแนะ
121	2208010103	เงินประกันอื่นระยะยาว	0.00	0.00	0.00					
122	2213010101	บัญชีรายได้รอการรับรู้	0.00	0.00	0.00					
123	3105010101	ทุนของหน่วยงาน	0.00	0.00	0.00					
124	3105010103	บัญชีทุน-คงยอดเงินต้น	0.00	0.00	0.00					
	รวม ทุน		0.00	0.00	0.00					
125	3102010101	รายได้สูง /(ต่ำ) กว่าค่าใช้จ่ายสะสมยกมา	0.00	0.00	0.00					
126	3102010102	ผลสะสมจากการแก้ไขข้อผิดพลาด	0.00	0.00	0.00					
	รวม รายการแก้ไขข้อผิดพลาดปีก่อน		0.00	0.00	0.00					



(ร่าง) รายชื่อทีมตรวจประเมินหน่วยเบิกจ่ายนำร่อง (รพ.กุมภวาปี)

ประธาน คทง. โดย นายแพทย์อดุลย์ สัยลังกา ประธานคณะทำงานพัฒนาคุณภาพบัญชีของหน่วยบริการในเขตสุขภาพที่ 8

ลำดับ	ชื่อ -สกุล	ตำแหน่ง	หน่วยงาน	จังหวัด	หัวข้อที่ตรวจ/หน้าที่
1	นายณัฐพงศ์ ธรรมบุญ	นักวิชาการเงินและบัญชีชำนาญการพิเศษ	โรงพยาบาลสกลนคร	สกลนคร	สินทรัพย์ : เงินสดและรายการเทียบเท่าเงินสด
2	นางสาวสุภา รักภูเสน	นักวิชาการเงินและบัญชีปฏิบัติการ	โรงพยาบาลสกลนคร	สกลนคร	"
3	นางศิริพร หาญเชิงชัย	นักวิชาการเงินและบัญชี	โรงพยาบาลพรเจริญ	บึงกาฬ	สินทรัพย์ : ลูกหนี้
4	นางสาววาสนา บุญศิริ	นักวิชาการเงินและบัญชี	โรงพยาบาลบ้านผือ	อุดรธานี	"
5	นางสาวฐิยาภรณ์ ชั่นงาม	นักวิชาการเงินและบัญชีชำนาญการ	โรงพยาบาลอุดรธานี	อุดรธานี	"
6	นายชัยนรินทร์ เศษสุวรรณบุรี	นักวิชาการเงินและบัญชีปฏิบัติการ	โรงพยาบาลเลย	เลย	สินทรัพย์ : เจ้าหนี้ + สินค้าคงเหลือและวัสดุคงเหลือ+อาคารสิ่งปลูกสร้างและครุภัณฑ์
7	นายกฤต จันทรอินทร์	นักวิชาการพัสดุปฏิบัติการ	สำนักงานเขตสุขภาพที่ 8		"
8	นางสาวรุ่งไพลิน ฉะนันท์	นักวิชาการพัสดุชำนาญการ	โรงพยาบาลอุดรธานี	อุดรธานี	"
9	นางสาวจตุพร พลวิฑูรย์	นักวิชาการพัสดุ	โรงพยาบาลอุดรธานี	อุดรธานี	"
10	นางประวิณ เรืองโรจน์	เจ้าพนักงานการเงินและบัญชีชำนาญงาน	โรงพยาบาลกุดจับ	อุดรธานี	ทุน และรายการแก้ไขข้อผิดพลาดปีก่อน
11	นางสาววารุณี ศรีรักษา	นักวิชาการเงินและบัญชี	โรงพยาบาลอุดรธานี	อุดรธานี	"
12	นางสาวชนัญดา ประจักษ์วงศ์	นักวิชาการเงินและบัญชีปฏิบัติการ	สำนักงานเขตสุขภาพที่ 8		รวบรวมและพิมพ์ข้อสรุปหมวดสินทรัพย์
13	นางสาวนัฐกานต์ ศรีภิรมย์	นักวิชาการเงินและบัญชี	สำนักงานเขตสุขภาพที่ 8		รวบรวมและพิมพ์ข้อสรุปหมวดสินทรัพย์
14	นางสาวสิตาพัชญา โจรนาศศิริรัตน์	นักวิชาการเงินและบัญชี	สำนักงานเขตสุขภาพที่ 8		รวบรวมและพิมพ์ข้อสรุปหมวดเจ้าหนี้และทุน
15	นางสาวสงกรานต์เรื่องประทีป	นักวิชาการเงินและบัญชีปฏิบัติการ	สำนักงานเขตสุขภาพที่ 8		ประสานงาน
16	นางรุ่งทิพย์ เอกพงษ์	นักวิเคราะห์นโยบายและแผนชำนาญการพิเศษ	สำนักงานเขตสุขภาพที่ 8		ดูแลภาพรวม
17	นางสาวสุกานดา ศรีบัวขาว	นักวิชาการตรวจสอบภายในชำนาญการ	กลุ่มตรวจสอบภายใน สป.สธ. (สนง.เขตสุขภาพที่ 8)		ตรวจสอบสัญญาจ้างต่างๆ (ดูแลภาพรวม)



เสนอที่ประชุมเพื่อ

1. **รับทราบ** ความก้าวหน้าแผนดำเนินงานการพัฒนาคุณภาพบัญชี ของหน่วยบริการในเขตสุขภาพที่ 8 (ระดับเขต) ปีงบประมาณ พ.ศ. 2569
2. **พิจารณา** เสนอที่การตรวจประเมินผลการจัดทำรายงานการเงิน ระบบ GFMIS และ GL พร้อมเอกสารหลักฐานประกอบ ของหน่วยบริการในเขตสุขภาพที่ 8
3. **พิจารณา** (ร่าง) รายชื่อทีมตรวจประเมินหน่วยเบิกจ่ายนำร่อง



វេបគុណកម្ម