



Hospital Healing Environmental Region 8 Award : H2E_R8 Award



การเปรียบเทียบภารกิจและมาตรฐานสถานพยาบาลตามหลักเกณฑ์ GREEN



สรุปภารกิจและเกณฑ์มาตรฐานของหน่วยงานสาธารณสุขในการขับเคลื่อนนโยบาย GREEN (Garbage, Restroom, Energy, Environment, Nutrition) เพื่อยกระดับสถานพยาบาลไทย

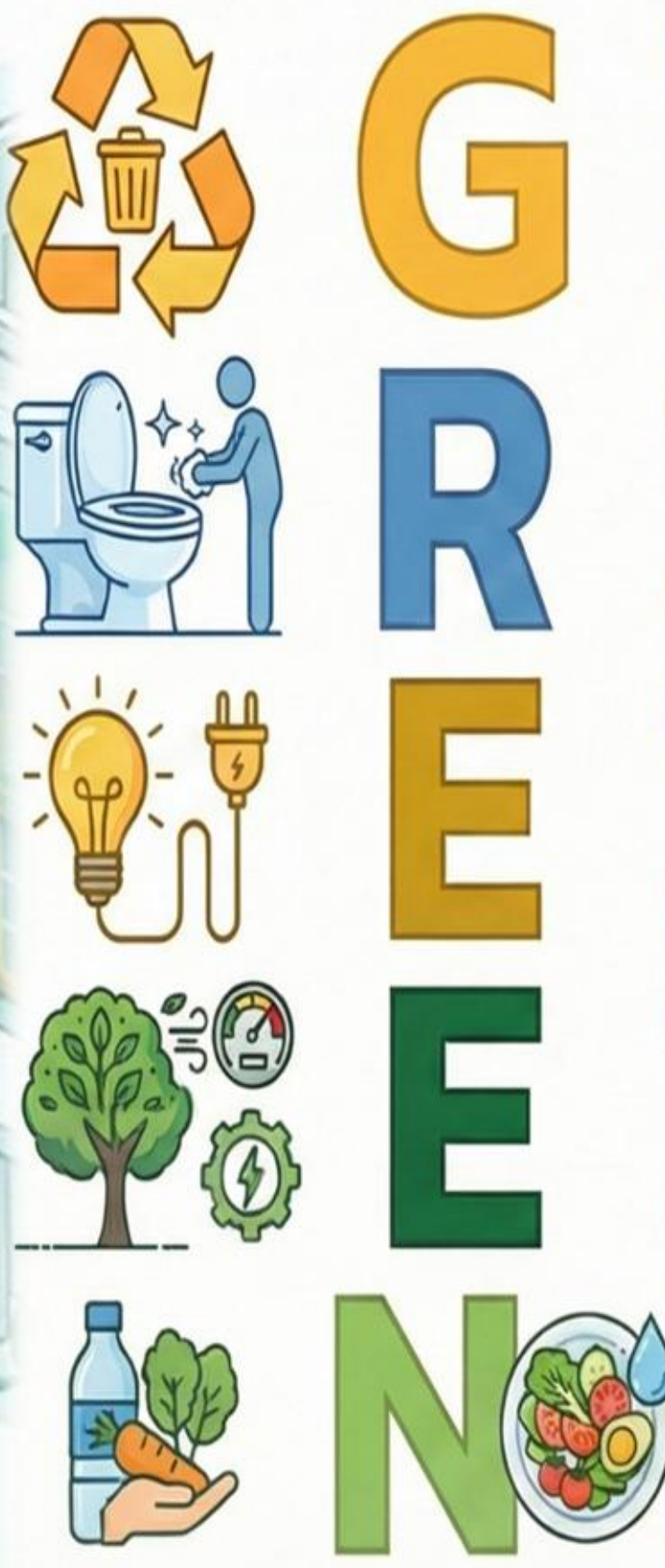

<p>บทบาทการจัดการขยะจากต้นทางถึงปลายทาง</p> <ul style="list-style-type: none"> กรมนามัย: กำหนดมาตรฐานการคัดแยกขยะ (3Rs) และขยะติดเชื้อ สนส.: เป็นมาตรฐานห้องพักรักษาและห้องผ่าตัด (มาตรฐาน 4.2) HA: ตรวจสอบระบบการจัดการในภาพรวมและการคัดแยกตามกฎหมาย 	<p>มาตรการ 3R และการคัดแยก</p> <ul style="list-style-type: none"> ลดการใช้ (Reduce) ใช้ซ้ำ (Reuse) นำกลับมาใช้ใหม่ (Recycle) <p>* ตามเกณฑ์มาตรฐาน GREEN และ สบส. 4.2</p>
<p>มาตรฐาน HAS เพื่อสุขอนามัย</p> <ul style="list-style-type: none"> กรมนามัย: ผู้ตรวจรับรองมาตรฐานส่วน HAS (Healthy, Accessibility, Safety) และการจัดการสิ่งปฏิกูล 	<p>ความสะอาดและความเพียงพอสำหรับผู้ป่วย</p> <p>มาตรฐาน HA (ENV.2): เน้นหนักที่ความสะอาดและความเพียงพอของส่วนสำหรับผู้ให้บริการ รวมถึงระบบน้ำสำรองและคุณภาพน้ำ</p>
<p>การส่งเสริมและการกำหนดมาตรฐานวิศวกรรม</p> <ul style="list-style-type: none"> กรมนามัย: สนับสนุนการใช้ทรัพยากร (ไฟ, น้ำ, น้ำบริน, กระจก) สนส.: กำหนดมาตรฐานวิศวกรรมอาคารและระบบไฟฟ้า (มาตรฐาน 4.9) 	<p>การตรวจสอบประสิทธิภาพเชิงระบบ</p> <p>มาตรฐาน HA: เข้าตรวจสอบประสิทธิภาพการใช้พลังงานในหน่วยงานสำคัญและความต่อเนื่องของระบบไฟฟ้าสำรอง</p>
<p>สุขอนามัยและความปลอดภัยในที่ทำงาน</p> <ul style="list-style-type: none"> กรมควบคุมโรค: ดูแลด้านอาชีวอนามัย (แสง เสียง อากาศ สำหรับบุคลากร) กรมนามัย: กำกับมลพิษทางอากาศและพื้นที่สีเขียว 	<p>การประเมินสภาพแวดล้อมทางกายภาพ</p> <p>สนส.: ประเมินมาตรฐานด้านสิ่งแวดล้อมทางกายภาพ (มาตรฐาน 4.3, 4.5-4.7)</p> <p>HA: เน้นมาตรฐานความปลอดภัยและภาวะฉุกเฉิน (ENV.1 & ENV.3)</p>
<p>โรงพยาบาลอาหารปลอดภัย (Food Safety Hospital)</p> <ul style="list-style-type: none"> กรมนามัย: ดูแลสุขภาพโภชนาการและเมนูสุขภาพ กรมรส.: กำหนดเกณฑ์มาตรฐานและคู่มือการดำเนินงานโรงพยาบาลอาหารปลอดภัย 	<p>ความปลอดภัยในจุดวิกฤต</p> <p>มาตรฐาน HA: ตรวจสอบความปลอดภัยของอาหารและน้ำใช้ในจุดวิกฤต เช่น ระบบน้ำ RO และระบบบริการในหน่วยโภชนาการ</p>



(ร่าง) เกณฑ์ประเมิน Hospital Healing Environmental Region 8 Award : H2E_R8 Award

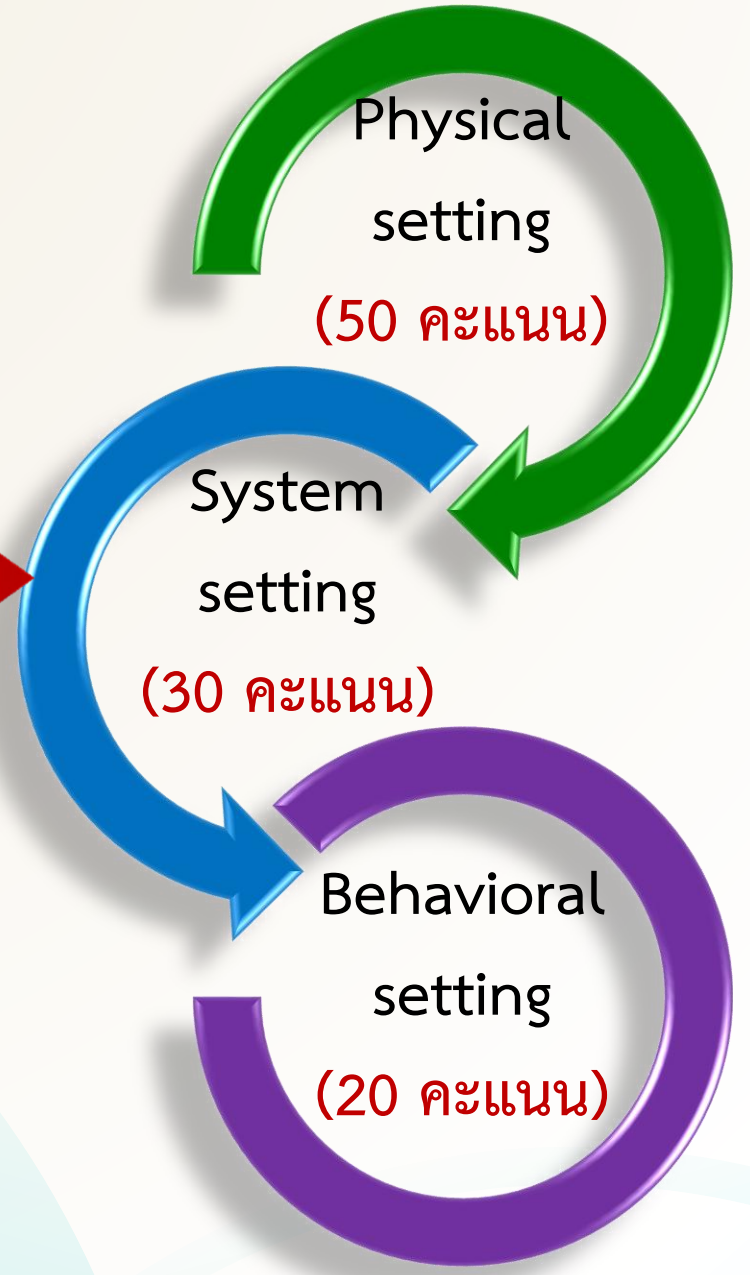

รายละเอียด
(ร่าง) เกณฑ์การประเมิน H2E



- 1
- 2
- 3

ระดับ A /A+/P+ จำนวน 17 แห่ง

ระดับ S+ จำนวน 12 แห่ง

ระดับ S จำนวน 63 แห่ง

ระดับใหม่ (SAP)	นครพนม	บึงกาฬ	เลย	สกลนคร	หนองคาย	หนองบัวลำภู	อุดรธานี	
S เงื่อนไข	0	0	0	0	0	0	0	1
S	9	6	11	12	6	4	14	
S+	2	1	2	2	1	1	3	
A	1	0	1	1	0	0	3	
A+	1	1	1	2	2	1	1	
P+	0	0	0	1	0	0	1	
	13	8	15	18	9	6	23	92

(ร่าง) คณะกรรมการประเมิน Hospital Healing Environmental Region 8 Award : H2E_R8 Award



ผู้อำนวยการศูนย์อนามัยที่ 8 อุตรธานี
ประธาน



นายเรืองยศ บุญภักดี
หัวหน้ากลุ่มพัฒนาอนามัยสิ่งแวดล้อม
เลขา



นางสาวกฤษิตา อินทะสร้อย
นักวิชาการสาธารณสุขชำนาญการ
ผู้ช่วยเลขา



หัวหน้ากลุ่มงานยุทธศาสตร์ หรือผู้แทน
สำนักงานเขตสุขภาพที่ 8



ผู้อำนวยการศูนย์สุขภาพจิตที่ 8 อุตรธานี
หรือผู้แทน



ผู้อำนวยการ
ศูนย์สนับสนุนบริการสุขภาพที่ 8 อุตรธานี หรือผู้แทน



สำนักงานสาธารณสุขจังหวัด 7 แห่ง (หัวหน้ากลุ่มงานอนามัยสิ่งแวดล้อมและอาชีวอนามัย)



นายมารุต นามบุตร
สสจ.อุตรธานี



นายถาวร เมฆราช
สสจ.สกลนคร



นายสุนทร หงส์คง
สสจ.เลย



นายชูชีพ มณีพรรณ
สสจ.นครพนม



นายไชวุฒิ ชัยชมภู
สสจ.หนองคาย



นายไพศาล ไกรรัตน์
สสจ.บึงกาฬ



นายรุ่งเรือง ลาดบัวขาว
สสจ.หนองบัวลำภู

(ร่าง) แนวทางการสนับสนุนเงินรางวัล



(ร่าง) แนวทางการสนับสนุนเงินรางวัล

ประเภท	A/A+/P+	S+	S	
รางวัลที่ 1	120,000	100,000	100,000	
รางวัลที่ 2	80,000	60,000	60,000	
รางวัลที่ 3	60,000	40,000	40,000	
รางวัลที่ 4	20,000	20,000	20,000	รางวัลชมเชย
รางวัลที่ 5	20,000	20,000	20,000	รางวัลชมเชย
รางวัลที่ 6	20,000	20,000	20,000	รางวัลชมเชย
รางวัลที่ 7	20,000	20,000	20,000	รางวัลชมเชย
รวมเงินรางวัล	340,000	280,000	280,000	900,000



Time Line

16 มีนาคม 2569

ชี้แจงเกณฑ์การ
ประเมิน (สสจ./
รพ. ในเขต
สุขภาพที่ 8)

20 พ.ค. 2569

โรงพยาบาลส่ง
ประเมินตนเองให้
สสจ.

30 พ.ค. 2569

สสจ. ส่งรายชื่อ
โรงพยาบาลที่
ผ่านการคัดเลือก
มายังสำนักงาน
เขตสุขภาพที่ 8

มิถุนายน 2569

คณะกรรมการ
ระดับเขตลงพื้นที่
ประเมินคัดเลือก
และรับรองผล

1 ก.ค. 2569

ประกาศรายชื่อ
โรงพยาบาลที่ผ่าน
การคัดเลือก เพื่อ
เข้ารับโล่และเงิน
รางวัลจากผู้ตรวจ
ราชการเขตสุขภาพ
ที่ 8 ในงานประชุม
วิชาการเขต



เรียนคณะกรรมการบริหารเขตสุขภาพที่ 8 เพื่อพิจารณา



Thank You