

วาระที่ 2

รับรองรายงานการประชุม

- รายงานการประชุมฯ ครั้งที่ 4/2569 เมื่อวันที่ 23 เมษายน 2569 ณ ห้องประชุมศรีโคตรบูรณ์ ชั้น 5 อาคารผู้ป่วยนอกและอุบัติเหตุฉุกเฉิน โรงพยาบาลนครพนม จังหวัดนครพนม



2.1 รายงานการประชุมฯ ครั้งที่ 4/2569 เมื่อวันที่ 23 เมษายน 2569

สรุป ข้อสั่งการ/มอบหมายดำเนินการ
การประชุมคณะกรรมการบริหารทรัพยากรบุคคล เขตสุขภาพที่ 8 ครั้งที่ 4/2569 เมื่อวันที่ 23 เมษายน 2569
ณ ห้องประชุมศรีโคตรบูรณ ชั้น 5 อาคารผู้ป่วยนอกและอุบัติเหตุฉุกเฉิน โรงพยาบาลนครพนม จังหวัดนครพนม

ลำดับ	ประเด็นสำคัญ	การดำเนินการ	ผู้รับผิดชอบ
1	การวางแผนกำลังคน และงบประมาณเพื่อรองรับ Service Plan	1.1 ให้ทีม CHRO ประชุมร่วมกับทีม Service Plan ทุกเดือน เพื่อจัดทำแผนกำลังคนระดับเขต โดยดึงข้อมูลทุกสาขาวิชาชีพ ประเมินอัตรากำลังที่มีอยู่ การสูญเสีย (ลาออก/ย้าย) และคาดการณ์แผนกำลังคนในอีก 3-5-10 ปีข้างหน้า เพื่อหา Gap นำมาบริหารจัดการอัตรากำลังและพัฒนาบุคลากร 1.2 มอบทีม CSO จัดทำข้อมูลสถานการณ์บริการระดับเขตสุขภาพ และรายละเอียดของ Service Plan (โดยเฉพาะระดับ Node) นำเสนอให้ทีม CHRO ทราบ เพื่อใช้วางแผนร่วมกัน รวมถึงความต้องการครุภัณฑ์ และจัดการงบประมาณเขตเพื่อสนับสนุน Service Plan 1.3 จัดทำแผนกำลังคนกำลังคน ระยะ 3 - 5 ปี ให้ครอบคลุมทุกสายงาน โดยให้เสร็จภายในเดือนกรกฎาคม 2569 และให้สอดคล้องกับการวางแผนงบประมาณที่จะเริ่มต้นในวันที่ 1 ตุลาคม 2569ให้นำเสนอแผนในการประชุมเดือนกรกฎาคม 2569 1.4 มอบ ผชชว. และรองแพทย์ ทำหน้าที่วิเคราะห์ และพิจารณาความเหมาะสมในการขอกุณฝึกรอบรมสาขาเฉพาะทางหรืออบรมต่างๆ เช่น แพทย์ประจำบ้าน กทันตแพทย์ประจำบ้านฯ ของบุคลากรให้สอดคล้องกับศักยภาพ Node บริการของพื้นที่ที่รับผิดชอบ รวมถึงรายงานข้อมูลอัตรากำลังส่งไปยังประธาน CHRO เขตสุขภาพที่ 8	นพ.รวมพล เหล่าห้วน ประธาน CHRO พญ.ศรีสุดา ทรงธรรมวัฒน์ ประธาน CSO พญ.ศรีสุดา ทรงธรรมวัฒน์ ประธาน CSO ทุกจังหวัด กลุ่มงานบริหารทรัพยากรบุคคล สำนักงานเขตสุขภาพที่ 8 ผชชว. และ รองแพทย์ สสจ. SWศ. และ SWท. ทุกแห่ง

2.1 รายงานการประชุมฯ ครั้งที่ 4/2569 เมื่อวันที่ 23 เมษายน 2569

สรุป ข้อสั่งการ/มอบหมายดำเนินการ
การประชุมคณะกรรมการบริหารทรัพยากรบุคคล เขตสุขภาพที่ 8 ครั้งที่ 4/2569 เมื่อวันที่ 23 เมษายน 2569
ณ ห้องประชุมศรีโคตรบูรณ ชั้น 5 อาคารผู้ป่วยนอกและอุบัติเหตุฉุกเฉิน โรงพยาบาลนครพนม จังหวัดนครพนม

ลำดับ	ประเด็นสำคัญ	การดำเนินการ	ผู้รับผิดชอบ
2	แนวทางการบริหารตำแหน่งว่าง เขตสุขภาพที่ 8	2.1 เร่งรัดการบริหารตำแหน่งว่าง (บรรจุ/ย้าย/โอน/เลื่อน) ดังนี้ (1) บรรจุผู้ได้รับคัดเลือก/บรรจุผู้สอบแข่งขัน : ต้องดำเนินการให้แล้วเสร็จ ภายใน 3 เดือน (บรรจุผู้สอบแข่งขัน เฉพาะกรณีทีสป.มีบัญชี) (2) รับย้าย/รับโอน: ต้องมีหนังสือถาม-ตอบและดำเนินการให้เสร็จสิ้น ภายใน 3 เดือน (3) เลื่อน : ต้องชี้ตัวบุคคลให้ได้ภายใน 3 เดือน หลังจากได้รับอนุมัติใช้ตำแหน่ง (4) มาตรการบังคับ: หากเกินกำหนด 3 เดือน โดยไม่มีเหตุผลอันควร จะมีการยึดตำแหน่งคืนเพื่อนำไปบริหารจัดการในภาพรวมเขตสุขภาพต่อไป	ทุกจังหวัด กลุ่มงานบริหารทรัพยากรบุคคล สำนักงานเขตสุขภาพที่ 8
3	3.1 การจ่ายค่าตอบแทนแพทย์ สาขาเวชศาสตร์ฉุกเฉิน 3.2 การจ่ายค่าตอบแทนพื้นที่ส่งเสริมพิเศษ	3.1 สาขาเวชศาสตร์ฉุกเฉิน: สำหรับโรงพยาบาลศูนย์และโรงพยาบาลทั่วไป ควรพิจารณาปรับค่าตอบแทนเป็น 3,600 บาท ตามหลักเกณฑ์ที่เกี่ยวข้อง โดยให้ใช้รายงานการประชุมของคณะกรรมการเขตเป็นหลักฐานในการนำเสนอคณะกรรมการค่าตอบแทนระดับจังหวัด 3.2 ให้ปรับเพิ่มค่าตอบแทนในโรงพยาบาลพื้นที่ส่งเสริมพิเศษให้เป็นไปตามหลักเกณฑ์ของสำนักงานปลัดกระทรวงสาธารณสุข ในจังหวัดอุดรธานี หนองคาย และหนองบัวลำภู ที่ค่าตอบแทนยังไม่ถึงเกณฑ์ และปรับเพิ่มในโรงพยาบาลสุวรรณคูหา และโรงพยาบาลนาหวางฯ จังหวัดหนองบัวลำภู เป็นอัตรา 2,400 บาท	ทุกจังหวัด จังหวัดอุดรธานี, จังหวัดหนองคาย และจังหวัดหนองบัวลำภู

2.1 รายงานการประชุมฯ ครั้งที่ 4/2569 เมื่อวันที่ 23 เมษายน 2569

สรุป ข้อสั่งการ/มอบหมายดำเนินการ
การประชุมคณะกรรมการบริหารทรัพยากรบุคคล เขตสุขภาพที่ 8 ครั้งที่ 4/2569 เมื่อวันที่ 23 เมษายน 2569
ณ ห้องประชุมศรีโคตรบูรณี ชั้น 5 อาคารผู้ป่วยนอกและอุบัติเหตุฉุกเฉิน โรงพยาบาลนครพนม จังหวัดนครพนม

ลำดับ	ประเด็นสำคัญ	การดำเนินการ	ผู้รับผิดชอบ
3	3.3 การจ่ายค่าตอบแทนแพทย์กรณีปฏิบัติงานต่างหน่วยบริการ 3.4 แนวทางการดำเนินการจ่ายค่าตอบแทนระดับจังหวัด	3.3 ให้จ่ายค่าตอบแทนแพทย์กรณีปฏิบัติงานต่างหน่วยบริการภายในจังหวัดเดียวกัน ให้ใช้เกณฑ์อัตรา 300 บาทต่อชั่วโมง 3.4.1 มอบสำนักงานเขตสุขภาพที่ 8 ทำหนังสือแจ้งแนวทางการจ่ายค่าตอบแทนไปยังจังหวัดเพื่อใช้ในการพิจารณาจ่ายค่าตอบแทนระดับจังหวัด 3.4.2 ให้จังหวัดพิจารณาการจ่ายค่าตอบแทนฯ เข้าที่ประชุมคณะกรรมการค่าตอบแทนระดับจังหวัดให้เสร็จสิ้นภายใน 1 เดือน เพื่อให้เกิดการบังคับใช้อย่างเป็นรูปธรรม	ทุกจังหวัด สำนักงานเขตสุขภาพที่ 8 ทุกจังหวัด
4	การดำเนินการตำแหน่งประเภทวิชาการระดับเชี่ยวชาญ เขตสุขภาพที่ 8	4. เร่งดำเนินการคัดเลือกตัวบุคคลในตำแหน่งระดับเชี่ยวชาญที่ได้รับอนุมัติ และหน่วยงานยืนยันวิธีสรรหา จำนวน 14 อัตรา มอบสำนักงานเขตสุขภาพที่ 8 ดำเนินการ	กลุ่มงานบริหารทรัพยากรบุคคล สำนักงานเขตสุขภาพที่ 8

2.1 รายงานการประชุมฯ ครั้งที่ 4/2569 เมื่อวันที่ 23 เมษายน 2569

สรุป ข้อสั่งการ/มอบหมายดำเนินการ
การประชุมคณะกรรมการบริหารทรัพยากรบุคคล เขตสุขภาพที่ 8 ครั้งที่ 4/2569 เมื่อวันที่ 23 เมษายน 2569
ณ ห้องประชุมศรีโคตรบูรณี ชั้น 5 อาคารผู้ป่วยนอกและอุบัติเหตุฉุกเฉิน โรงพยาบาลนครพนม จังหวัดนครพนม

ลำดับ	ประเด็นสำคัญ	การดำเนินการ	ผู้รับผิดชอบ
5	การรับสมัครแพทย์เข้าศึกษาฝึกอบรมแพทย์ประจำบ้าน ประจำปีการศึกษา 2570 ให้ครบทุกสาขา	5.1 ข้อเสนอการจัดสรรโควตาอบรบนโยบายพิเศษ เน้นจัดสรรโควตาให้โรงพยาบาลศูนย์และโรงพยาบาลทั่วไปเป็นหลัก และจัดสรรให้โรงพยาบาลชุมชนเฉพาะกรณีที่มีผู้สมัครแสดงความประสงค์ชัดเจน 5.2 จัดทำการประชาสัมพันธ์เชิงรุกดำเนินการประชาสัมพันธ์อย่างต่อเนื่อง เพื่อให้ผู้สมัครมีข้อมูลเพียงพอในการตัดสินใจ 5.3 การพัฒนาแหล่งฝึกอบรมส่งเสริมศักยภาพแหล่งฝึกในเขตสุขภาพ	ทุกจังหวัด สำนักงานเขตสุขภาพที่ 8 ทุกจังหวัดและสารนิเทศ ผอ.สวศ./สวท. และผู้เชี่ยวชาญในแต่ละสาขา รองแพทย์ สว.อุดรธานี ผอ.สว.อุดรธานี
6	การจัดสรรแพทย์เพื่อการปฏิบัติงานในโรงพยาบาลพื้นที่ส่งเสริมพิเศษ ประจำปีงบประมาณ 2569	6.1 มอบสำนักงานสาธารณสุขจังหวัดดำเนินการตามกำหนดการที่สำนักงานปลัดกระทรวงสาธารณสุขกำหนด 6.2 มอบสำนักงานเขตสุขภาพ เปิดรับสมัครรับย้ายแพทย์ไปปฏิบัติงานในโรงพยาบาลพื้นที่ส่งเสริมพิเศษ โดยอาศัยอำนาจผู้ตรวจราชการกระทรวงในการบริหารงานบุคคลในเขตพื้นที่ 6.3 วางแผนบริหารกำลังคน เช่น การหมุนเวียนแพทย์ เพื่อชดเชยอัตรากำลังที่ขาดแคลน และให้ดำเนินการโดยเร่งด่วนก่อนกำหนดการจับสลากแพทย์ผู้ทำสัญญาขาดใช้ทุน	สสจ.ทุกแห่ง สำนักงานเขตสุขภาพที่ 8 ทุกจังหวัด

2.1 รายงานการประชุมฯ ครั้งที่ 4/2569 เมื่อวันที่ 23 เมษายน 2569

สรุป ข้อสั่งการ/มอบหมายดำเนินการ
การประชุมคณะกรรมการบริหารทรัพยากรบุคคล เขตสุขภาพที่ 8 ครั้งที่ 4/2569 เมื่อวันที่ 23 เมษายน 2569
ณ ห้องประชุมศรีโคตรบูรณี ชั้น 5 อาคารผู้ป่วยนอกและอุบัติเหตุฉุกเฉิน โรงพยาบาลนครพนม จังหวัดนครพนม

ลำดับ	ประเด็นสำคัญ	การดำเนินการ	ผู้รับผิดชอบ
7	การจัดสรรโควตาแพทย์ผู้ทำสัญญา ชุดใช้ทุน	7.1 มอบงานสารนิเทศในระดับเขตและจังหวัด พัฒนารูปแบบสื่อ ประชาสัมพันธ์ให้มีความน่าสนใจ โดยการเผยแพร่ผ่านสื่อสังคมออนไลน์ เช่น TikTok และ YouTube ของเขตสุขภาพและจังหวัด 7.2 มอบนายแพทย์สำนักงานสาธารณสุขจังหวัด ทั้ง 7 จังหวัด เตรียมความพร้อมในการอำนวยความสะดวกแก่แพทย์และทันตแพทย์ ผู้ทำสัญญาชุดใช้ทุน สำหรับการมารายงานตัว	ทุกจังหวัด และสารนิเทศ สำนักงานเขตสุขภาพที่ 8 ทุกจังหวัด
8	การจัดทำข้อตกลงกับสถาบันการ ศึกษา เพื่อขอโควตาฝึกประสบการณ์ เข้าปฏิบัติงาน	8.1 นายแพทย์สาธารณสุขจังหวัด (สสจ.) ทุกแห่ง : รับผิดชอบนำข้อมูล แหล่งฝึกไปหารือร่วมกับทีมวิชาชีพในพื้นที่เพื่อวางแผนจัดทำข้อเสนอการ ขอโควตา และมอบ พชชว. ทุกจังหวัด นำเสนอแผนการขอโควตาทุนของ แต่ละจังหวัด เพื่อรายงานในที่ประชุมฯ เดือนพฤษภาคม 2569 8.2 มอบฝ่ายเลขา: รับผิดชอบนำส่งข้อมูลการสำรวจแหล่งฝึกและนักศึกษา ที่มาฝึกงานของทุกแห่ง นำส่งให้พอ.สพศ.อุดรธานีและรองแพทย์ รพศ.อุดรธานี เพื่อใช้เป็นฐานข้อมูลในการหารือและทำข้อตกลงร่วมกับ สถาบันการฝึกต่อไป	พชชว. สสจ. ทุกแห่ง รองแพทย์ sw.อุดรธานี พอ.สพ.อุดรธานี สำนักงานเขตสุขภาพที่ 8
9	การเสนอขอรับรางวัลชยันตคุณเรณู	ให้หน่วยงานพิจารณาเสนอรายชื่อ อสม. ระดับชาติ ที่มีผลงานและเป็นไป ตามเงื่อนไขที่กำหนด ส่งรายชื่อของรับรางวัลชยันตคุณเรณู ประเภท ประชาชน ในปีถัดไป	จังหวัดที่มี อสม. ได้รับรางวัลระดับชาติ สสจ.ทุกแห่ง

2.1 รายงานการประชุมฯ ครั้งที่ 4/2569 เมื่อวันที่ 23 เมษายน 2569

สรุป ข้อสั่งการ/มอบหมายดำเนินการ
การประชุมคณะกรรมการบริหารทรัพยากรบุคคล เขตสุขภาพที่ 8 ครั้งที่ 4/2569 เมื่อวันที่ 23 เมษายน 2569
ณ ห้องประชุมศรีโคตรบูรณี ชั้น 5 อาคารผู้ป่วยนอกและอุบัติเหตุฉุกเฉิน โรงพยาบาลนครพนม จังหวัดนครพนม

ลำดับ	ประเด็นสำคัญ	การดำเนินการ	ผู้รับผิดชอบ
10	การประสานข้อมูลการผลิตบุคลากรสายสุขภาพ และสายสนับสนุนของมหาวิทยาลัยนครพนม	การประสานความร่วมมือ ในการสนับสนุนการผลิตบุคลากรสายสุขภาพ และบุคลากรสายสนับสนุน ของมหาวิทยาลัยนครพนม	นพ.รวมพล เหล่าห้วน ประธาน CHRO
11	การประชุมวิชาการ และมุทิตาจิตผู้เกษียณอายุราชการ เขตสุขภาพที่ 8 ประจำปีงบประมาณ 2569	11.1 กำหนดจัดการการประชุมวิชาการ และมุทิตาจิตผู้เกษียณอายุราชการ เขตสุขภาพที่ 8 ประจำปีงบประมาณ 2569 ในระหว่างวันที่ 24-25 สิงหาคม 2569 ณ มหาวิทยาลัยราชภัฏเลย (ภาควิชาการ) จังหวัดเลย 11.2 งบประมาณในการจัดการประชุมฯ ให้แยกงบประมาณ ดังนี้ 1. การประชุมวิชาการ ใช้เงินงบประมาณ 2. งานมุทิตาจิตฯ ใช้งบสวัสดิการจากทุกจังหวัด	จังหวัดเลย ทุกจังหวัด

2.1 รายงานการประชุมฯ ครั้งที่ 4/2569 เมื่อวันที่ 23 เมษายน 2569

ระเบียบวาระที่ 1 เรื่องประธานแจ้งเพื่อทราบ

ลำดับ	เรื่อง	มติที่ประชุม
1	<p>นายแพทย์นายสามารถ ติระศักดิ์ ผู้ตรวจราชการกระทรวงสาธารณสุข เขตสุขภาพที่ 8 ได้มีข้อสั่งการการบูรณาการยุทธศาสตร์กำลังคนและแผนบริการ (Service Plan) และให้แนวทางการดำเนินงาน ดังนี้</p> <ol style="list-style-type: none"> 1. การบูรณาการแผนกำลังคนและ Service Plan: ให้ทีม CHRO ของเขต จัดประชุมร่วมกับทีม Service Plan เป็นประจำทุกเดือน เพื่อจัดทำแผนกำลังคนระดับเขต โดยดึงข้อมูลทุกสาขาวิชาชีพ ประเมินอัตรากำลังที่มีอยู่ การสูญเสีย (ลาออก/ย้าย) และคาดการณ์แผนกำลังคนในอีก 3-5-10 ปีข้างหน้า เพื่อหา Gap นำมาบริหารจัดการ โยกย้าย และจัดทำโครงการพัฒนาบุคลากรต่อไป 2. การจัดทำแผนกำลังคนให้แล้วเสร็จภายในเดือนกรกฎาคม: เพื่อให้สอดคล้องกับการวางแผนงบประมาณที่จะเริ่มต้นในวันที่ 1 ตุลาคม ต้องนำเสนอแผนกำลังคนของทุกหมวดวิชาชีพเข้าสู่ที่ประชุมภายในเดือนกรกฎาคม 2569 3. การจัดสรรงบประมาณของเขต: เน้นการนำงบเขตไปใช้เพื่อพัฒนาบุคลากร (ให้ทุน, เทรนนิ่ง) เพื่อลดต้นทุนระบบโดยรวม แทนการอุดหนุนเงินเพียงอย่างเดียว ส่วนงบปรับปรุงสิ่งปลูกสร้าง จะจัดสรรตามความรวดเร็วในการลงนามสัญญา (หากทำกัน 30 มิ.ย. ให้ 100%, 15 ก.ค. ให้ 80% หากล่าช้ากว่านั้นจะถูกตัดงบ) 4. การวางแผนขอจัดสรรทุนแพทย์และวิชาชีพอื่นๆ: สั่งการให้เร่งตรวจสอบและวางแผนขอจัดสรรทุนแพทย์ประจำบ้าน (เนื่องจากได้โควตา 40 แต่มีคนสมัครเพียง 8 คน) โดยให้รีบส่งความต้องการปรับปรุงประเภททุนไปส่วนกลางให้ทันก่อนจัดสรรรอบปกติ 5. การวิเคราะห์ความเหมาะสมของการขอรับทุนระดับจังหวัด: ห้าม สสจ. และ ผอ.โรงพยาบาลทำหน้าที่เป็นเพียง "Messenger" (แค่เซ็นส่งต่อ) แต่ต้องวิเคราะห์ให้ชัดเจนว่าทุนที่โรงพยาบาลขอมา เหมาะสมกับ Node บริการของจังหวัดหรือไม่ (เช่น ไม่ควรส่งทันตแพทย์เฉพาะทาง Maxillo ไปอยู่โรงพยาบาล 30 เตียง) ต้องมีการเกลี้ยและเจรจา (negotiate) ให้อยู่ในโรงพยาบาลศูนย์/ทั่วไปอย่างเหมาะสม 	<p>รับทราบการดำเนินการ ดังนี้</p> <ol style="list-style-type: none"> 1. ให้ทีม CHRO ประชุมร่วมกับทีม Service Plan ทุกเดือนเพื่อจัดทำแผนกำลังคนระดับเขต โดยดึงข้อมูลทุกสาขาวิชาชีพ ประเมินอัตรากำลังที่มีอยู่ การสูญเสีย (ลาออก/ย้าย) และคาดการณ์แผนกำลังคนในอีก 3-5-10 ปีข้างหน้า เพื่อหา Gap นำมาบริหารจัดการ โยกย้าย และในการจัดทำโครงการพัฒนาบุคลากร <ul style="list-style-type: none"> มอบ 1. นพ.รวมพล เหล่าหวั่น ประธาน CHRO 2. พญ.ศรีสุดา ศรีสุดา ทรงธรรมวัฒน์ ประธาน CSO 2. จัดทำข้อมูลภาพรวมเขตสุขภาพและรายละเอียดของ Service Plan (โดยเฉพาะระดับ Node) นำเสนอให้ทีม CHRO ทราบ เพื่อใช้วางแผนร่วมกัน รวมถึงรับผิดชอบจัดเรื่องความต้องการครุภัณฑ์และจัดการงบประมาณเขตเพื่อสนับสนุน Service Plan <ul style="list-style-type: none"> มอบ พญ.ศรีสุดา ศรีสุดา ทรงธรรมวัฒน์ ประธาน CSO 3. จัดทำแผนกำลังคนกำลังคน ระยะ 3 - 5 ปี ให้ครอบคลุมทุกสายงาน โดยให้เสร็จภายในเดือนกรกฎาคม 2569 และให้สอดคล้องกับการวางแผนงบประมาณที่จะเริ่มต้นในวันที่ 1 ตุลาคม 2569 ให้นำเสนอแผนในการประชุมเดือนกรกฎาคม 2569 <ul style="list-style-type: none"> มอบ 1. นพ.รวมพล เหล่าหวั่น ประธาน CHRO 2. พญ.ศรีสุดา ศรีสุดา ทรงธรรมวัฒน์ ประธาน CSO 4. มอบ ผชชว. และรองแพทย์ ทำหน้าที่พิจารณาวิเคราะห์ความเหมาะสมในการส่งต่อคำขอทุนต่างๆ ของบุคลากรให้สอดคล้องกับศักยภาพและ Node บริการของพื้นที่ที่รับผิดชอบ รวมถึงรายงานข้อมูลอัตรากำลังส่งไปยัง ประธาน CHRO <ul style="list-style-type: none"> มอบ ผชชว. สสจ. และรองแพทย์ swศ./swท. ทุกแห่ง

2.1 รายงานการประชุมฯ ครั้งที่ 4/2569 เมื่อวันที่ 23 เมษายน 2569

ระเบียบวาระที่ 2 เรื่องรับรองรายงานการประชุม

ลำดับ	เรื่อง	มติที่ประชุม
2	รายงานการประชุมคณะกรรมการบริหารทรัพยากรบุคคล เขตสุขภาพที่ 8 ครั้งที่ 3/2569 เมื่อวันที่ 23 มีนาคม 2569	รับรอง

ระเบียบวาระที่ 3 เรื่องเพื่อทราบ

ลำดับ	เรื่อง	มติที่ประชุม
3.1	<p>แนวทางการบริหารตำแหน่งว่าง เขตสุขภาพที่ 8</p> <p>ประธานการประชุมให้ทุกหน่วยงานดำเนินการ ดังนี้</p> <ol style="list-style-type: none"> 1. บรรจุกัดเลือก, สอบแข่งขัน (กรณีสป.มีบัญชีสอบแข่งขัน), รับย้าย, รับโอน และการเลื่อนระดับต้องดำเนินการและชี้ตัวให้แล้วเสร็จภายใน 3 เดือน นับจากได้รับแจ้งอนุมัติ 2. การย้ายภายในจังหวัด ต้องดำเนินการออกคำสั่งให้แล้วเสร็จภายใน 3 เดือนเช่นกัน 3. บริหารตำแหน่งว่างให้มีอัตราว่างคงเหลือไม่เกินร้อยละ 4 4. เดือนพฤษภาคม 2569 หากตำแหน่งใดดำเนินการล่าช้าเกิน 3 เดือน เพื่อเสนอผู้ตรวจราชการกระทรวงสาธารณสุข เขตสุขภาพที่ 8 พิจารณายึดตำแหน่งเพื่อนำไปบริหารในภาพรวมเขตสุขภาพ 5. ให้เลขานุการ (กลุ่มงานบริหารทรัพยากรบุคคล สำนักงานเขตสุขภาพที่ 8) ตรวจสอบข้อมูลและรายงานข้อมูลการบริหารตำแหน่งว่างตามความเป็นจริง 	รับทราบ

2.1 รายงานการประชุมฯ ครั้งที่ 4/2569 เมื่อวันที่ 23 เมษายน 2569

ระเบียบวาระที่ 3 เรื่องเพื่อทราบ

ลำดับ	เรื่อง	มติที่ประชุม																																																																																																																																																																																																																																																																																																																																																																																																																																																																																																																																																																								
3.2	<p>สรุปการยืนยันวิธีการดำเนินการประเมินบุคคลเพื่อการย้าย การโอน และการเลื่อนชั้นแต่งตั้งให้ดำรงตำแหน่งประเภทวิชาการ ระดับเชี่ยวชาญ เขตสุขภาพที่ 8</p> <p>รายละเอียดบัญชีการอนุมัติใช้ตำแหน่งว่าง ระดับเชี่ยวชาญ ตามหนังสือสำนักงานปลัดกระทรวงสาธารณสุข ที่ สร 0208.02/5284 ลงวันที่ 27 กุมภาพันธ์ 2569 รายละเอียดเงื่อนไข ที่ สป. อนุมัติ ดังนี้</p> <table border="1" style="width: 100%; border-collapse: collapse; margin-bottom: 10px;"> <thead> <tr> <th>ลำดับ</th> <th>สายงาน</th> <th>รับย้าย</th> <th>รับย้าย/เลื่อน</th> <th>เลื่อน</th> <th>ผลรวมทั้งหมด</th> </tr> </thead> <tbody> <tr><td>1</td><td>เภสัชกร</td><td></td><td></td><td>1</td><td>1</td></tr> <tr><td>2</td><td>ทันตแพทย์</td><td></td><td></td><td>1</td><td>1</td></tr> <tr><td>3</td><td>นักวิชาการสาธารณสุข</td><td></td><td></td><td>4</td><td>4</td></tr> <tr><td>4</td><td>นายแพทย์</td><td>2</td><td>13</td><td>5</td><td>20</td></tr> <tr><td>5</td><td>พยาบาลวิชาชีพ</td><td></td><td></td><td>5</td><td>5</td></tr> <tr style="background-color: #e1f5fe;"><td>รวม</td><td></td><td>2</td><td>13</td><td>16</td><td>31</td></tr> </tbody> </table> <p>รายละเอียดที่สอบถามวิธีดำเนินการ ของหน่วยงานเจ้าของตำแหน่ง ดังนี้</p> <table border="1" style="width: 100%; border-collapse: collapse; margin-bottom: 10px;"> <thead> <tr> <th>ลำดับ</th> <th>สายงาน</th> <th>รับย้าย</th> <th>เลื่อน</th> <th>ยังไม่ดำเนินการ</th> <th>ผลรวมทั้งหมด</th> </tr> </thead> <tbody> <tr><td>1</td><td>เภสัชกร</td><td></td><td>1</td><td></td><td>1</td></tr> <tr><td>2</td><td>ทันตแพทย์</td><td></td><td>1</td><td></td><td>1</td></tr> <tr><td>3</td><td>นักวิชาการสาธารณสุข</td><td></td><td>4</td><td></td><td>4</td></tr> <tr><td>4</td><td>นายแพทย์</td><td>1</td><td>3</td><td>16</td><td>20</td></tr> <tr><td>5</td><td>พยาบาลวิชาชีพ</td><td></td><td>5</td><td></td><td>5</td></tr> <tr style="background-color: #e1f5fe;"><td>รวม</td><td></td><td>1</td><td>14</td><td>16</td><td>31</td></tr> </tbody> </table> <p>โดยมีรายละเอียด รายละเอียดที่ตำแหน่งดังนี้</p> <table border="1" style="width: 100%; border-collapse: collapse; margin-top: 10px;"> <thead> <tr> <th rowspan="2">ลำดับ</th> <th rowspan="2">ตำแหน่ง</th> <th rowspan="2">ชื่อ</th> <th rowspan="2">หน่วยงาน</th> <th rowspan="2">ตำแหน่ง</th> <th rowspan="2">ตำแหน่งเทียบเท่า</th> <th rowspan="2">ตำแหน่งราชการบริหาร</th> <th colspan="3">เรื่องเพื่ออนุมัติ</th> <th colspan="3">สถานะการดำเนินการ</th> <th rowspan="2">มติที่ประชุม</th> </tr> <tr> <th>รับย้าย</th> <th>รับย้าย/เลื่อน</th> <th>เลื่อน</th> <th>รับย้าย</th> <th>เลื่อน</th> <th>ยังไม่ดำเนินการ</th> </tr> </thead> <tbody> <tr><td>1</td><td>6602</td><td>สสสส</td><td>สสสส</td><td>ผู้อำนวยการสาขาสุขา</td><td>ด้านส่งเสริมพัฒนา</td><td></td><td></td><td></td><td>1</td><td></td><td></td><td></td><td>อนุมัติ</td></tr> <tr><td>2</td><td>9209</td><td>สสสส</td><td>สสสส</td><td>นางแพทย์</td><td>ด้านเวชกรรมป้องกัน</td><td></td><td></td><td></td><td>1</td><td></td><td></td><td></td><td>อนุมัติ</td></tr> <tr><td>3</td><td>6605</td><td>สสสส</td><td>ท.วิสิทธิ์</td><td>นางแพทย์</td><td>ด้านเวชกรรม หรือด้านสาธารณสุข หรือด้านเวชกรรมป้องกัน</td><td>ผู้อำนวยการโรงพยาบาล</td><td>1</td><td></td><td></td><td></td><td></td><td>1</td><td>อนุมัติ</td></tr> <tr><td>4</td><td>18206</td><td>สสสส</td><td>สสสส</td><td>พันเอกหญิง</td><td>ด้านทันตสาธารณสุข</td><td></td><td></td><td></td><td>1</td><td></td><td></td><td></td><td>อนุมัติ</td></tr> <tr><td>5</td><td>6604</td><td>สสสส</td><td>สสสส</td><td>ผู้อำนวยการสาขาสุขา</td><td>ด้านบริการทางการแพทย์</td><td></td><td></td><td></td><td>1</td><td></td><td></td><td></td><td>อนุมัติ</td></tr> <tr><td>6</td><td>7308</td><td>ท.สสส</td><td>ท.สสส</td><td>พยาบาลวิชาชีพ</td><td>ด้านการพยาบาลผู้สูงอายุ</td><td></td><td></td><td></td><td>1</td><td></td><td></td><td></td><td>อนุมัติ</td></tr> <tr><td>7</td><td>7714</td><td>สสสส</td><td>ท.คณา</td><td>นางแพทย์</td><td>ด้านเวชกรรม หรือด้านสาธารณสุข หรือด้านเวชกรรมป้องกัน</td><td>ผู้อำนวยการโรงพยาบาล</td><td>1</td><td></td><td></td><td></td><td></td><td>1</td><td>อนุมัติ</td></tr> <tr><td>8</td><td>7210</td><td>สสสส</td><td>ท.คณา</td><td>นางแพทย์</td><td>ด้านเวชกรรม หรือด้านสาธารณสุข หรือด้านเวชกรรมป้องกัน</td><td>ผู้อำนวยการโรงพยาบาล</td><td>1</td><td></td><td></td><td></td><td></td><td>1</td><td>อนุมัติ</td></tr> <tr><td>9</td><td>7135</td><td>สสสส</td><td>ท.คณา</td><td>นางแพทย์</td><td>ด้านเวชกรรม หรือด้านสาธารณสุข หรือด้านเวชกรรมป้องกัน</td><td>ผู้อำนวยการโรงพยาบาล</td><td>1</td><td></td><td></td><td></td><td></td><td>1</td><td>อนุมัติ</td></tr> <tr><td>10</td><td>7135</td><td>สสสส</td><td>ท.คณา</td><td>นางแพทย์</td><td>ด้านเวชกรรมสาธารณสุขหรือด้านเวชกรรมป้องกัน</td><td>ผู้อำนวยการโรงพยาบาล</td><td>1</td><td></td><td></td><td></td><td></td><td>1</td><td>อนุมัติ</td></tr> <tr><td>11</td><td>8808</td><td>สสสส</td><td>ท.คณา</td><td>นางแพทย์</td><td>ด้านเวชกรรม หรือด้านสาธารณสุข หรือด้านเวชกรรมป้องกัน</td><td>ผู้อำนวยการโรงพยาบาล</td><td>1</td><td></td><td></td><td></td><td></td><td>1</td><td>อนุมัติ</td></tr> <tr><td>12</td><td>7145</td><td>สสสส</td><td>ท.คณา</td><td>นางแพทย์</td><td>ด้านเวชกรรมสาธารณสุขหรือด้านเวชกรรมป้องกัน</td><td>ผู้อำนวยการโรงพยาบาล</td><td></td><td></td><td></td><td>1</td><td></td><td></td><td>อนุมัติ</td></tr> <tr><td>13</td><td>6605</td><td>สสสส</td><td>ท.คณา</td><td>นางแพทย์</td><td>ด้านเวชกรรมสาธารณสุขหรือด้านเวชกรรมป้องกัน</td><td>ผู้อำนวยการโรงพยาบาล</td><td>1</td><td></td><td></td><td></td><td></td><td>1</td><td>อนุมัติ</td></tr> <tr><td>14</td><td>6612</td><td>สสสส</td><td>ท.คณา</td><td>นางแพทย์</td><td>ด้านเวชกรรม หรือด้านสาธารณสุข หรือด้านเวชกรรมป้องกัน</td><td>ผู้อำนวยการโรงพยาบาล</td><td></td><td></td><td></td><td>1</td><td></td><td></td><td>อนุมัติ</td></tr> <tr><td>15</td><td>6505</td><td>สสสส</td><td>สสสส</td><td>ผู้อำนวยการสาขาสุขา</td><td>ด้านส่งเสริมพัฒนา</td><td></td><td></td><td></td><td>1</td><td></td><td></td><td></td><td>อนุมัติ</td></tr> <tr><td>16</td><td>6756</td><td>สสสส</td><td>สสสส</td><td>แพทย์</td><td>ด้านเวชสาธารณสุข</td><td></td><td></td><td></td><td>1</td><td></td><td></td><td></td><td>อนุมัติ</td></tr> <tr><td>17</td><td>3918</td><td>สสสส</td><td>ท.คณา</td><td>นางแพทย์</td><td>ด้านเวชกรรม หรือด้านสาธารณสุข หรือด้านเวชกรรมป้องกัน</td><td>ผู้อำนวยการโรงพยาบาล</td><td>1</td><td></td><td></td><td></td><td></td><td>1</td><td>อนุมัติ</td></tr> <tr><td>18</td><td>6613</td><td>สสสส</td><td>ท.คณา</td><td>นางแพทย์</td><td>ด้านเวชกรรม หรือด้านสาธารณสุข หรือด้านเวชกรรมป้องกัน</td><td>ผู้อำนวยการโรงพยาบาล</td><td>1</td><td></td><td></td><td></td><td></td><td>1</td><td>อนุมัติ</td></tr> <tr><td>19</td><td>3911</td><td>สสสส</td><td>ท.คณา</td><td>นางแพทย์</td><td>ด้านเวชกรรม หรือด้านสาธารณสุข หรือด้านเวชกรรมป้องกัน</td><td>ผู้อำนวยการโรงพยาบาล</td><td>1</td><td></td><td></td><td></td><td></td><td>1</td><td>อนุมัติ</td></tr> <tr><td>20</td><td>3911</td><td>สสสส</td><td>สสสส</td><td>นางแพทย์</td><td>ด้านเวชกรรมป้องกัน</td><td></td><td>1</td><td></td><td></td><td></td><td></td><td>1</td><td>อนุมัติ</td></tr> <tr><td>21</td><td>6606</td><td>ท.สสส</td><td>ท.สสส</td><td>พยาบาลวิชาชีพ</td><td>ด้านการพยาบาลผู้สูงอายุ</td><td></td><td></td><td></td><td>1</td><td></td><td></td><td></td><td>อนุมัติ</td></tr> <tr><td>22</td><td>6604</td><td>ท.สสส</td><td>ท.สสส</td><td>พยาบาลวิชาชีพ</td><td>ด้านการพยาบาลผู้สูงอายุ</td><td></td><td></td><td></td><td>1</td><td></td><td></td><td></td><td>อนุมัติ</td></tr> <tr><td>23</td><td>6613</td><td>ท.สสส</td><td>ท.สสส</td><td>พยาบาลวิชาชีพ</td><td>ด้านการพยาบาลผู้สูงอายุพิเศษเฉพาะด้าน</td><td></td><td></td><td></td><td>1</td><td></td><td></td><td></td><td>อนุมัติ</td></tr> <tr><td>24</td><td>6656</td><td>ท.สสส</td><td>ท.สสส</td><td>พยาบาลวิชาชีพ</td><td>ด้านการพยาบาลผู้สูงอายุ</td><td></td><td></td><td></td><td>1</td><td></td><td></td><td></td><td>อนุมัติ</td></tr> <tr><td>25</td><td>6419</td><td>สสสส</td><td>ท.คณา</td><td>นางแพทย์</td><td>ด้านเวชกรรม หรือด้านสาธารณสุข หรือด้านเวชกรรมป้องกัน</td><td>ผู้อำนวยการโรงพยาบาล</td><td>1</td><td></td><td></td><td></td><td></td><td>1</td><td>อนุมัติ</td></tr> <tr><td>26</td><td>6628</td><td>สสสส</td><td>ท.คณา</td><td>นางแพทย์</td><td>ด้านเวชกรรม หรือด้านสาธารณสุข หรือด้านเวชกรรมป้องกัน</td><td>ผู้อำนวยการโรงพยาบาล</td><td>1</td><td></td><td></td><td></td><td></td><td>1</td><td>อนุมัติ</td></tr> <tr><td>27</td><td>6607</td><td>สสสส</td><td>ท.คณา</td><td>นางแพทย์</td><td>ด้านเวชกรรม หรือด้านสาธารณสุข หรือด้านเวชกรรมป้องกัน</td><td>ผู้อำนวยการโรงพยาบาล</td><td>1</td><td></td><td></td><td></td><td></td><td>1</td><td>อนุมัติ</td></tr> <tr><td>28</td><td>6650</td><td>สสสส</td><td>ท.คณา</td><td>นางแพทย์</td><td>ด้านเวชกรรม หรือด้านสาธารณสุข หรือด้านเวชกรรมป้องกัน</td><td>ผู้อำนวยการโรงพยาบาล</td><td>1</td><td></td><td></td><td></td><td></td><td>1</td><td>อนุมัติ</td></tr> <tr><td>29</td><td>6551</td><td>สสสส</td><td>ท.คณา</td><td>ผู้อำนวยการสาขาสุขา</td><td>ด้านบริการทางการแพทย์</td><td></td><td></td><td></td><td>1</td><td></td><td></td><td></td><td>อนุมัติ</td></tr> <tr><td>30</td><td>6525</td><td>สสสส</td><td>ท.คณา</td><td>นางแพทย์</td><td>ด้านเวชกรรม หรือด้านสาธารณสุข หรือด้านเวชกรรมป้องกัน</td><td>ผู้อำนวยการโรงพยาบาล</td><td></td><td></td><td></td><td>1</td><td></td><td></td><td>อนุมัติ</td></tr> <tr><td>31</td><td>18896</td><td>สสสส</td><td>ท.คณา</td><td>นางแพทย์</td><td>ด้านเวชกรรมหรือ ด้านเวชกรรมป้องกัน</td><td>ผู้อำนวยการโรงพยาบาล</td><td></td><td></td><td></td><td>1</td><td></td><td></td><td>อนุมัติ</td></tr> <tr style="background-color: #fff9c4;"><td colspan="7" style="text-align: right;">รวม</td><td>2</td><td>13</td><td>16</td><td>1</td><td>14</td><td>16</td><td></td></tr> </tbody> </table>	ลำดับ	สายงาน	รับย้าย	รับย้าย/เลื่อน	เลื่อน	ผลรวมทั้งหมด	1	เภสัชกร			1	1	2	ทันตแพทย์			1	1	3	นักวิชาการสาธารณสุข			4	4	4	นายแพทย์	2	13	5	20	5	พยาบาลวิชาชีพ			5	5	รวม		2	13	16	31	ลำดับ	สายงาน	รับย้าย	เลื่อน	ยังไม่ดำเนินการ	ผลรวมทั้งหมด	1	เภสัชกร		1		1	2	ทันตแพทย์		1		1	3	นักวิชาการสาธารณสุข		4		4	4	นายแพทย์	1	3	16	20	5	พยาบาลวิชาชีพ		5		5	รวม		1	14	16	31	ลำดับ	ตำแหน่ง	ชื่อ	หน่วยงาน	ตำแหน่ง	ตำแหน่งเทียบเท่า	ตำแหน่งราชการบริหาร	เรื่องเพื่ออนุมัติ			สถานะการดำเนินการ			มติที่ประชุม	รับย้าย	รับย้าย/เลื่อน	เลื่อน	รับย้าย	เลื่อน	ยังไม่ดำเนินการ	1	6602	สสสส	สสสส	ผู้อำนวยการสาขาสุขา	ด้านส่งเสริมพัฒนา				1				อนุมัติ	2	9209	สสสส	สสสส	นางแพทย์	ด้านเวชกรรมป้องกัน				1				อนุมัติ	3	6605	สสสส	ท.วิสิทธิ์	นางแพทย์	ด้านเวชกรรม หรือด้านสาธารณสุข หรือด้านเวชกรรมป้องกัน	ผู้อำนวยการโรงพยาบาล	1					1	อนุมัติ	4	18206	สสสส	สสสส	พันเอกหญิง	ด้านทันตสาธารณสุข				1				อนุมัติ	5	6604	สสสส	สสสส	ผู้อำนวยการสาขาสุขา	ด้านบริการทางการแพทย์				1				อนุมัติ	6	7308	ท.สสส	ท.สสส	พยาบาลวิชาชีพ	ด้านการพยาบาลผู้สูงอายุ				1				อนุมัติ	7	7714	สสสส	ท.คณา	นางแพทย์	ด้านเวชกรรม หรือด้านสาธารณสุข หรือด้านเวชกรรมป้องกัน	ผู้อำนวยการโรงพยาบาล	1					1	อนุมัติ	8	7210	สสสส	ท.คณา	นางแพทย์	ด้านเวชกรรม หรือด้านสาธารณสุข หรือด้านเวชกรรมป้องกัน	ผู้อำนวยการโรงพยาบาล	1					1	อนุมัติ	9	7135	สสสส	ท.คณา	นางแพทย์	ด้านเวชกรรม หรือด้านสาธารณสุข หรือด้านเวชกรรมป้องกัน	ผู้อำนวยการโรงพยาบาล	1					1	อนุมัติ	10	7135	สสสส	ท.คณา	นางแพทย์	ด้านเวชกรรมสาธารณสุขหรือด้านเวชกรรมป้องกัน	ผู้อำนวยการโรงพยาบาล	1					1	อนุมัติ	11	8808	สสสส	ท.คณา	นางแพทย์	ด้านเวชกรรม หรือด้านสาธารณสุข หรือด้านเวชกรรมป้องกัน	ผู้อำนวยการโรงพยาบาล	1					1	อนุมัติ	12	7145	สสสส	ท.คณา	นางแพทย์	ด้านเวชกรรมสาธารณสุขหรือด้านเวชกรรมป้องกัน	ผู้อำนวยการโรงพยาบาล				1			อนุมัติ	13	6605	สสสส	ท.คณา	นางแพทย์	ด้านเวชกรรมสาธารณสุขหรือด้านเวชกรรมป้องกัน	ผู้อำนวยการโรงพยาบาล	1					1	อนุมัติ	14	6612	สสสส	ท.คณา	นางแพทย์	ด้านเวชกรรม หรือด้านสาธารณสุข หรือด้านเวชกรรมป้องกัน	ผู้อำนวยการโรงพยาบาล				1			อนุมัติ	15	6505	สสสส	สสสส	ผู้อำนวยการสาขาสุขา	ด้านส่งเสริมพัฒนา				1				อนุมัติ	16	6756	สสสส	สสสส	แพทย์	ด้านเวชสาธารณสุข				1				อนุมัติ	17	3918	สสสส	ท.คณา	นางแพทย์	ด้านเวชกรรม หรือด้านสาธารณสุข หรือด้านเวชกรรมป้องกัน	ผู้อำนวยการโรงพยาบาล	1					1	อนุมัติ	18	6613	สสสส	ท.คณา	นางแพทย์	ด้านเวชกรรม หรือด้านสาธารณสุข หรือด้านเวชกรรมป้องกัน	ผู้อำนวยการโรงพยาบาล	1					1	อนุมัติ	19	3911	สสสส	ท.คณา	นางแพทย์	ด้านเวชกรรม หรือด้านสาธารณสุข หรือด้านเวชกรรมป้องกัน	ผู้อำนวยการโรงพยาบาล	1					1	อนุมัติ	20	3911	สสสส	สสสส	นางแพทย์	ด้านเวชกรรมป้องกัน		1					1	อนุมัติ	21	6606	ท.สสส	ท.สสส	พยาบาลวิชาชีพ	ด้านการพยาบาลผู้สูงอายุ				1				อนุมัติ	22	6604	ท.สสส	ท.สสส	พยาบาลวิชาชีพ	ด้านการพยาบาลผู้สูงอายุ				1				อนุมัติ	23	6613	ท.สสส	ท.สสส	พยาบาลวิชาชีพ	ด้านการพยาบาลผู้สูงอายุพิเศษเฉพาะด้าน				1				อนุมัติ	24	6656	ท.สสส	ท.สสส	พยาบาลวิชาชีพ	ด้านการพยาบาลผู้สูงอายุ				1				อนุมัติ	25	6419	สสสส	ท.คณา	นางแพทย์	ด้านเวชกรรม หรือด้านสาธารณสุข หรือด้านเวชกรรมป้องกัน	ผู้อำนวยการโรงพยาบาล	1					1	อนุมัติ	26	6628	สสสส	ท.คณา	นางแพทย์	ด้านเวชกรรม หรือด้านสาธารณสุข หรือด้านเวชกรรมป้องกัน	ผู้อำนวยการโรงพยาบาล	1					1	อนุมัติ	27	6607	สสสส	ท.คณา	นางแพทย์	ด้านเวชกรรม หรือด้านสาธารณสุข หรือด้านเวชกรรมป้องกัน	ผู้อำนวยการโรงพยาบาล	1					1	อนุมัติ	28	6650	สสสส	ท.คณา	นางแพทย์	ด้านเวชกรรม หรือด้านสาธารณสุข หรือด้านเวชกรรมป้องกัน	ผู้อำนวยการโรงพยาบาล	1					1	อนุมัติ	29	6551	สสสส	ท.คณา	ผู้อำนวยการสาขาสุขา	ด้านบริการทางการแพทย์				1				อนุมัติ	30	6525	สสสส	ท.คณา	นางแพทย์	ด้านเวชกรรม หรือด้านสาธารณสุข หรือด้านเวชกรรมป้องกัน	ผู้อำนวยการโรงพยาบาล				1			อนุมัติ	31	18896	สสสส	ท.คณา	นางแพทย์	ด้านเวชกรรมหรือ ด้านเวชกรรมป้องกัน	ผู้อำนวยการโรงพยาบาล				1			อนุมัติ	รวม							2	13	16	1	14	16		รับทราบ
ลำดับ	สายงาน	รับย้าย	รับย้าย/เลื่อน	เลื่อน	ผลรวมทั้งหมด																																																																																																																																																																																																																																																																																																																																																																																																																																																																																																																																																																					
1	เภสัชกร			1	1																																																																																																																																																																																																																																																																																																																																																																																																																																																																																																																																																																					
2	ทันตแพทย์			1	1																																																																																																																																																																																																																																																																																																																																																																																																																																																																																																																																																																					
3	นักวิชาการสาธารณสุข			4	4																																																																																																																																																																																																																																																																																																																																																																																																																																																																																																																																																																					
4	นายแพทย์	2	13	5	20																																																																																																																																																																																																																																																																																																																																																																																																																																																																																																																																																																					
5	พยาบาลวิชาชีพ			5	5																																																																																																																																																																																																																																																																																																																																																																																																																																																																																																																																																																					
รวม		2	13	16	31																																																																																																																																																																																																																																																																																																																																																																																																																																																																																																																																																																					
ลำดับ	สายงาน	รับย้าย	เลื่อน	ยังไม่ดำเนินการ	ผลรวมทั้งหมด																																																																																																																																																																																																																																																																																																																																																																																																																																																																																																																																																																					
1	เภสัชกร		1		1																																																																																																																																																																																																																																																																																																																																																																																																																																																																																																																																																																					
2	ทันตแพทย์		1		1																																																																																																																																																																																																																																																																																																																																																																																																																																																																																																																																																																					
3	นักวิชาการสาธารณสุข		4		4																																																																																																																																																																																																																																																																																																																																																																																																																																																																																																																																																																					
4	นายแพทย์	1	3	16	20																																																																																																																																																																																																																																																																																																																																																																																																																																																																																																																																																																					
5	พยาบาลวิชาชีพ		5		5																																																																																																																																																																																																																																																																																																																																																																																																																																																																																																																																																																					
รวม		1	14	16	31																																																																																																																																																																																																																																																																																																																																																																																																																																																																																																																																																																					
ลำดับ	ตำแหน่ง	ชื่อ	หน่วยงาน	ตำแหน่ง	ตำแหน่งเทียบเท่า	ตำแหน่งราชการบริหาร	เรื่องเพื่ออนุมัติ			สถานะการดำเนินการ			มติที่ประชุม																																																																																																																																																																																																																																																																																																																																																																																																																																																																																																																																																													
							รับย้าย	รับย้าย/เลื่อน	เลื่อน	รับย้าย	เลื่อน	ยังไม่ดำเนินการ																																																																																																																																																																																																																																																																																																																																																																																																																																																																																																																																																														
1	6602	สสสส	สสสส	ผู้อำนวยการสาขาสุขา	ด้านส่งเสริมพัฒนา				1				อนุมัติ																																																																																																																																																																																																																																																																																																																																																																																																																																																																																																																																																													
2	9209	สสสส	สสสส	นางแพทย์	ด้านเวชกรรมป้องกัน				1				อนุมัติ																																																																																																																																																																																																																																																																																																																																																																																																																																																																																																																																																													
3	6605	สสสส	ท.วิสิทธิ์	นางแพทย์	ด้านเวชกรรม หรือด้านสาธารณสุข หรือด้านเวชกรรมป้องกัน	ผู้อำนวยการโรงพยาบาล	1					1	อนุมัติ																																																																																																																																																																																																																																																																																																																																																																																																																																																																																																																																																													
4	18206	สสสส	สสสส	พันเอกหญิง	ด้านทันตสาธารณสุข				1				อนุมัติ																																																																																																																																																																																																																																																																																																																																																																																																																																																																																																																																																													
5	6604	สสสส	สสสส	ผู้อำนวยการสาขาสุขา	ด้านบริการทางการแพทย์				1				อนุมัติ																																																																																																																																																																																																																																																																																																																																																																																																																																																																																																																																																													
6	7308	ท.สสส	ท.สสส	พยาบาลวิชาชีพ	ด้านการพยาบาลผู้สูงอายุ				1				อนุมัติ																																																																																																																																																																																																																																																																																																																																																																																																																																																																																																																																																													
7	7714	สสสส	ท.คณา	นางแพทย์	ด้านเวชกรรม หรือด้านสาธารณสุข หรือด้านเวชกรรมป้องกัน	ผู้อำนวยการโรงพยาบาล	1					1	อนุมัติ																																																																																																																																																																																																																																																																																																																																																																																																																																																																																																																																																													
8	7210	สสสส	ท.คณา	นางแพทย์	ด้านเวชกรรม หรือด้านสาธารณสุข หรือด้านเวชกรรมป้องกัน	ผู้อำนวยการโรงพยาบาล	1					1	อนุมัติ																																																																																																																																																																																																																																																																																																																																																																																																																																																																																																																																																													
9	7135	สสสส	ท.คณา	นางแพทย์	ด้านเวชกรรม หรือด้านสาธารณสุข หรือด้านเวชกรรมป้องกัน	ผู้อำนวยการโรงพยาบาล	1					1	อนุมัติ																																																																																																																																																																																																																																																																																																																																																																																																																																																																																																																																																													
10	7135	สสสส	ท.คณา	นางแพทย์	ด้านเวชกรรมสาธารณสุขหรือด้านเวชกรรมป้องกัน	ผู้อำนวยการโรงพยาบาล	1					1	อนุมัติ																																																																																																																																																																																																																																																																																																																																																																																																																																																																																																																																																													
11	8808	สสสส	ท.คณา	นางแพทย์	ด้านเวชกรรม หรือด้านสาธารณสุข หรือด้านเวชกรรมป้องกัน	ผู้อำนวยการโรงพยาบาล	1					1	อนุมัติ																																																																																																																																																																																																																																																																																																																																																																																																																																																																																																																																																													
12	7145	สสสส	ท.คณา	นางแพทย์	ด้านเวชกรรมสาธารณสุขหรือด้านเวชกรรมป้องกัน	ผู้อำนวยการโรงพยาบาล				1			อนุมัติ																																																																																																																																																																																																																																																																																																																																																																																																																																																																																																																																																													
13	6605	สสสส	ท.คณา	นางแพทย์	ด้านเวชกรรมสาธารณสุขหรือด้านเวชกรรมป้องกัน	ผู้อำนวยการโรงพยาบาล	1					1	อนุมัติ																																																																																																																																																																																																																																																																																																																																																																																																																																																																																																																																																													
14	6612	สสสส	ท.คณา	นางแพทย์	ด้านเวชกรรม หรือด้านสาธารณสุข หรือด้านเวชกรรมป้องกัน	ผู้อำนวยการโรงพยาบาล				1			อนุมัติ																																																																																																																																																																																																																																																																																																																																																																																																																																																																																																																																																													
15	6505	สสสส	สสสส	ผู้อำนวยการสาขาสุขา	ด้านส่งเสริมพัฒนา				1				อนุมัติ																																																																																																																																																																																																																																																																																																																																																																																																																																																																																																																																																													
16	6756	สสสส	สสสส	แพทย์	ด้านเวชสาธารณสุข				1				อนุมัติ																																																																																																																																																																																																																																																																																																																																																																																																																																																																																																																																																													
17	3918	สสสส	ท.คณา	นางแพทย์	ด้านเวชกรรม หรือด้านสาธารณสุข หรือด้านเวชกรรมป้องกัน	ผู้อำนวยการโรงพยาบาล	1					1	อนุมัติ																																																																																																																																																																																																																																																																																																																																																																																																																																																																																																																																																													
18	6613	สสสส	ท.คณา	นางแพทย์	ด้านเวชกรรม หรือด้านสาธารณสุข หรือด้านเวชกรรมป้องกัน	ผู้อำนวยการโรงพยาบาล	1					1	อนุมัติ																																																																																																																																																																																																																																																																																																																																																																																																																																																																																																																																																													
19	3911	สสสส	ท.คณา	นางแพทย์	ด้านเวชกรรม หรือด้านสาธารณสุข หรือด้านเวชกรรมป้องกัน	ผู้อำนวยการโรงพยาบาล	1					1	อนุมัติ																																																																																																																																																																																																																																																																																																																																																																																																																																																																																																																																																													
20	3911	สสสส	สสสส	นางแพทย์	ด้านเวชกรรมป้องกัน		1					1	อนุมัติ																																																																																																																																																																																																																																																																																																																																																																																																																																																																																																																																																													
21	6606	ท.สสส	ท.สสส	พยาบาลวิชาชีพ	ด้านการพยาบาลผู้สูงอายุ				1				อนุมัติ																																																																																																																																																																																																																																																																																																																																																																																																																																																																																																																																																													
22	6604	ท.สสส	ท.สสส	พยาบาลวิชาชีพ	ด้านการพยาบาลผู้สูงอายุ				1				อนุมัติ																																																																																																																																																																																																																																																																																																																																																																																																																																																																																																																																																													
23	6613	ท.สสส	ท.สสส	พยาบาลวิชาชีพ	ด้านการพยาบาลผู้สูงอายุพิเศษเฉพาะด้าน				1				อนุมัติ																																																																																																																																																																																																																																																																																																																																																																																																																																																																																																																																																													
24	6656	ท.สสส	ท.สสส	พยาบาลวิชาชีพ	ด้านการพยาบาลผู้สูงอายุ				1				อนุมัติ																																																																																																																																																																																																																																																																																																																																																																																																																																																																																																																																																													
25	6419	สสสส	ท.คณา	นางแพทย์	ด้านเวชกรรม หรือด้านสาธารณสุข หรือด้านเวชกรรมป้องกัน	ผู้อำนวยการโรงพยาบาล	1					1	อนุมัติ																																																																																																																																																																																																																																																																																																																																																																																																																																																																																																																																																													
26	6628	สสสส	ท.คณา	นางแพทย์	ด้านเวชกรรม หรือด้านสาธารณสุข หรือด้านเวชกรรมป้องกัน	ผู้อำนวยการโรงพยาบาล	1					1	อนุมัติ																																																																																																																																																																																																																																																																																																																																																																																																																																																																																																																																																													
27	6607	สสสส	ท.คณา	นางแพทย์	ด้านเวชกรรม หรือด้านสาธารณสุข หรือด้านเวชกรรมป้องกัน	ผู้อำนวยการโรงพยาบาล	1					1	อนุมัติ																																																																																																																																																																																																																																																																																																																																																																																																																																																																																																																																																													
28	6650	สสสส	ท.คณา	นางแพทย์	ด้านเวชกรรม หรือด้านสาธารณสุข หรือด้านเวชกรรมป้องกัน	ผู้อำนวยการโรงพยาบาล	1					1	อนุมัติ																																																																																																																																																																																																																																																																																																																																																																																																																																																																																																																																																													
29	6551	สสสส	ท.คณา	ผู้อำนวยการสาขาสุขา	ด้านบริการทางการแพทย์				1				อนุมัติ																																																																																																																																																																																																																																																																																																																																																																																																																																																																																																																																																													
30	6525	สสสส	ท.คณา	นางแพทย์	ด้านเวชกรรม หรือด้านสาธารณสุข หรือด้านเวชกรรมป้องกัน	ผู้อำนวยการโรงพยาบาล				1			อนุมัติ																																																																																																																																																																																																																																																																																																																																																																																																																																																																																																																																																													
31	18896	สสสส	ท.คณา	นางแพทย์	ด้านเวชกรรมหรือ ด้านเวชกรรมป้องกัน	ผู้อำนวยการโรงพยาบาล				1			อนุมัติ																																																																																																																																																																																																																																																																																																																																																																																																																																																																																																																																																													
รวม							2	13	16	1	14	16																																																																																																																																																																																																																																																																																																																																																																																																																																																																																																																																																														

2.1 รายงานการประชุมฯ ครั้งที่ 4/2569 เมื่อวันที่ 23 เมษายน 2569

ระเบียบวาระที่ 3 เรื่องเพื่อทราบ

ลำดับ	เรื่อง	มติที่ประชุม																																																																																																																																																																				
3.2	<p>สรุปการยืนยันวิธีการดำเนินการประเมินบุคคลเพื่อการย้าย การโอน และการเลื่อนชั้นแต่งตั้งให้ดำรงตำแหน่งประเภทวิชาการ ระดับเชี่ยวชาญ เขตสุขภาพที่ 8</p> <p>สรุปสอบถามวิธีดำเนินการ หน่วยงาน ดังนี้</p> <table border="1"> <thead> <tr> <th rowspan="2">ลำดับ</th> <th rowspan="2">สังกัด</th> <th colspan="3">สอบถามการดำเนินการ</th> </tr> <tr> <th>รับย้าย</th> <th>เลื่อน</th> <th>ยังไม่ดำเนินการ</th> </tr> </thead> <tbody> <tr><td>1</td><td>สสจ.เลย</td><td></td><td>1</td><td></td></tr> <tr><td>2</td><td>สสจ.นครพนม</td><td></td><td>1</td><td></td></tr> <tr><td>3</td><td>สสจ.บึงกาฬ</td><td></td><td>2</td><td>1</td></tr> <tr><td>4</td><td>สสจ.สกลนคร</td><td></td><td>1</td><td>5</td></tr> <tr><td>5</td><td>สสจ.หนองคาย</td><td>1</td><td>2</td><td>1</td></tr> <tr><td>6</td><td>สสจ.หนองบัวลำภู</td><td></td><td>1</td><td>3</td></tr> <tr><td>7</td><td>สสจ.อุดรธานี</td><td></td><td>1</td><td>6</td></tr> <tr><td>8</td><td>รพ.สกลนคร</td><td></td><td>1</td><td></td></tr> <tr><td>9</td><td>รพ.อุดรธานี</td><td></td><td>4</td><td></td></tr> <tr><td></td><td>รวม</td><td>1</td><td>14</td><td>16</td></tr> </tbody> </table> <p>เสนอร่าง ระยะเวลาการดำเนินการของคณะกรรมการประเมินบุคคลฯ ระดับเชี่ยวชาญ เขตสุขภาพที่ 8</p> <table border="1"> <thead> <tr> <th>ลำดับ</th> <th>วันที่</th> <th>กิจกรรม</th> <th>วันหยุดราชการ</th> </tr> </thead> <tbody> <tr><td>1</td><td>23 เม.ย. 69</td><td>จังหวัดยืมวิธีดำเนินการสรรหา เลื่อน จำนวน 14 ตำแหน่ง รับย้าย จำนวน 1 ตำแหน่ง</td><td></td></tr> <tr><td>2</td><td>24 เม.ย. 69</td><td>เสนอคณะกรรมการเห็นชอบวิธีการ</td><td></td></tr> <tr><td>3</td><td>27 เม.ย. 69</td><td>ลงนามในประกาศ รับสมัคร</td><td></td></tr> <tr><td>4</td><td>28 - 30 เม.ย. 69 (3 วันทำการ)</td><td>เผยแพร่ประกาศรับสมัคร ตำแหน่ง</td><td></td></tr> <tr><td>5</td><td>1 - 12 พ.ค. 69 (7 วันทำการ)</td><td>รับสมัคร</td><td>4 พ.ค. วันฉัตรมงคล</td></tr> <tr><td>6</td><td>13 - 14 พ.ค. 69</td><td>ตรวจสอบคุณสมบัติ</td><td></td></tr> <tr><td>7</td><td>15 พ.ค. 69</td><td>ประชุมพิจารณาปรับระยะเวลาเก็ทูล (ถ้ามี) ประชุมเห็นชอบรายชื่อผู้มีสิทธิ์เข้ารับการคัดเลือก</td><td></td></tr> <tr><td>8</td><td>18 - 19 พ.ค. 69</td><td>ลงนามในประกาศรายชื่อผู้มีสิทธิ์เข้ารับการคัดเลือก (สัมภาษณ์ชี้ตัว)</td><td></td></tr> <tr><td>9</td><td>20 - 26 พ.ค. 69 (5 วันทำการ)</td><td>เผยแพร่ประกาศรายชื่อผู้มีสิทธิ์เข้ารับการคัดเลือก (สัมภาษณ์ชี้ตัว)</td><td></td></tr> <tr><td>10</td><td>4 - 5 มิ.ย. 69</td><td>ประชุมคณะกรรมการฯ เพื่อคัดเลือก (สัมภาษณ์ชี้ตัว)</td><td></td></tr> <tr><td>11</td><td>8 - 9 มิ.ย. 69</td><td>ประกาศรายชื่อผู้ผ่านการคัดเลือก (ชี้ตัว)</td><td></td></tr> </tbody> </table> <p>สรุปจำนวนตำแหน่งระดับเชี่ยวชาญที่จะดำเนินการสรรหา คือ รับย้าย 1 ตำแหน่ง เลื่อน 13 ตำแหน่ง</p> <p>มอบฝ่ายเลขานุการดำเนินการทางธุรการเสนอคณะกรรมการประเมินบุคคลฯ</p> <table border="1"> <thead> <tr> <th rowspan="2">ลำดับ</th> <th rowspan="2">สังกัด</th> <th colspan="3">สอบถามการดำเนินการ</th> </tr> <tr> <th>รับย้าย</th> <th>เลื่อน</th> <th>ยังไม่ดำเนินการ</th> </tr> </thead> <tbody> <tr><td>1</td><td>สสจ.เลย</td><td></td><td>1</td><td></td></tr> <tr><td>2</td><td>สสจ.นครพนม</td><td></td><td>1</td><td></td></tr> <tr><td>3</td><td>สสจ.บึงกาฬ</td><td></td><td>2</td><td>1</td></tr> <tr><td>4</td><td>สสจ.สกลนคร</td><td></td><td>0</td><td>6</td></tr> <tr><td>5</td><td>สสจ.หนองคาย</td><td>1</td><td>2</td><td>1</td></tr> <tr><td>6</td><td>สสจ.หนองบัวลำภู</td><td></td><td>1</td><td>3</td></tr> <tr><td>7</td><td>สสจ.อุดรธานี</td><td></td><td>1</td><td>6</td></tr> <tr><td>8</td><td>รพ.สกลนคร</td><td></td><td>1</td><td></td></tr> <tr><td>9</td><td>รพ.อุดรธานี</td><td></td><td>4</td><td></td></tr> <tr><td></td><td>รวม</td><td>1</td><td>13</td><td>17</td></tr> </tbody> </table>	ลำดับ	สังกัด	สอบถามการดำเนินการ			รับย้าย	เลื่อน	ยังไม่ดำเนินการ	1	สสจ.เลย		1		2	สสจ.นครพนม		1		3	สสจ.บึงกาฬ		2	1	4	สสจ.สกลนคร		1	5	5	สสจ.หนองคาย	1	2	1	6	สสจ.หนองบัวลำภู		1	3	7	สสจ.อุดรธานี		1	6	8	รพ.สกลนคร		1		9	รพ.อุดรธานี		4			รวม	1	14	16	ลำดับ	วันที่	กิจกรรม	วันหยุดราชการ	1	23 เม.ย. 69	จังหวัดยืมวิธีดำเนินการสรรหา เลื่อน จำนวน 14 ตำแหน่ง รับย้าย จำนวน 1 ตำแหน่ง		2	24 เม.ย. 69	เสนอคณะกรรมการเห็นชอบวิธีการ		3	27 เม.ย. 69	ลงนามในประกาศ รับสมัคร		4	28 - 30 เม.ย. 69 (3 วันทำการ)	เผยแพร่ประกาศรับสมัคร ตำแหน่ง		5	1 - 12 พ.ค. 69 (7 วันทำการ)	รับสมัคร	4 พ.ค. วันฉัตรมงคล	6	13 - 14 พ.ค. 69	ตรวจสอบคุณสมบัติ		7	15 พ.ค. 69	ประชุมพิจารณาปรับระยะเวลาเก็ทูล (ถ้ามี) ประชุมเห็นชอบรายชื่อผู้มีสิทธิ์เข้ารับการคัดเลือก		8	18 - 19 พ.ค. 69	ลงนามในประกาศรายชื่อผู้มีสิทธิ์เข้ารับการคัดเลือก (สัมภาษณ์ชี้ตัว)		9	20 - 26 พ.ค. 69 (5 วันทำการ)	เผยแพร่ประกาศรายชื่อผู้มีสิทธิ์เข้ารับการคัดเลือก (สัมภาษณ์ชี้ตัว)		10	4 - 5 มิ.ย. 69	ประชุมคณะกรรมการฯ เพื่อคัดเลือก (สัมภาษณ์ชี้ตัว)		11	8 - 9 มิ.ย. 69	ประกาศรายชื่อผู้ผ่านการคัดเลือก (ชี้ตัว)		ลำดับ	สังกัด	สอบถามการดำเนินการ			รับย้าย	เลื่อน	ยังไม่ดำเนินการ	1	สสจ.เลย		1		2	สสจ.นครพนม		1		3	สสจ.บึงกาฬ		2	1	4	สสจ.สกลนคร		0	6	5	สสจ.หนองคาย	1	2	1	6	สสจ.หนองบัวลำภู		1	3	7	สสจ.อุดรธานี		1	6	8	รพ.สกลนคร		1		9	รพ.อุดรธานี		4			รวม	1	13	17	<p>มติที่ประชุม รับทราบ และเห็นชอบการขอเปลี่ยนแปลงวิธีดำเนินการลำดับที่ 12 ตำแหน่งเลขที่ 71457 ตำแหน่งผู้อำนวยการโรงพยาบาลพระอาจารย์แบนฯ สำนักงานสาธารณสุขจังหวัดสกลนคร จาก เลื่อน เป็น ยังไม่ดำเนินการ ทั้งนี้ มอบสำนักงานสาธารณสุขจังหวัดสกลนคร ทำหนังสือแจ้งเปลี่ยนแปลงมายังสำนักงานเขตสุขภาพที่ 8 ภายในวันที่ 27 เมษายน 2569</p>
ลำดับ	สังกัด			สอบถามการดำเนินการ																																																																																																																																																																		
		รับย้าย	เลื่อน	ยังไม่ดำเนินการ																																																																																																																																																																		
1	สสจ.เลย		1																																																																																																																																																																			
2	สสจ.นครพนม		1																																																																																																																																																																			
3	สสจ.บึงกาฬ		2	1																																																																																																																																																																		
4	สสจ.สกลนคร		1	5																																																																																																																																																																		
5	สสจ.หนองคาย	1	2	1																																																																																																																																																																		
6	สสจ.หนองบัวลำภู		1	3																																																																																																																																																																		
7	สสจ.อุดรธานี		1	6																																																																																																																																																																		
8	รพ.สกลนคร		1																																																																																																																																																																			
9	รพ.อุดรธานี		4																																																																																																																																																																			
	รวม	1	14	16																																																																																																																																																																		
ลำดับ	วันที่	กิจกรรม	วันหยุดราชการ																																																																																																																																																																			
1	23 เม.ย. 69	จังหวัดยืมวิธีดำเนินการสรรหา เลื่อน จำนวน 14 ตำแหน่ง รับย้าย จำนวน 1 ตำแหน่ง																																																																																																																																																																				
2	24 เม.ย. 69	เสนอคณะกรรมการเห็นชอบวิธีการ																																																																																																																																																																				
3	27 เม.ย. 69	ลงนามในประกาศ รับสมัคร																																																																																																																																																																				
4	28 - 30 เม.ย. 69 (3 วันทำการ)	เผยแพร่ประกาศรับสมัคร ตำแหน่ง																																																																																																																																																																				
5	1 - 12 พ.ค. 69 (7 วันทำการ)	รับสมัคร	4 พ.ค. วันฉัตรมงคล																																																																																																																																																																			
6	13 - 14 พ.ค. 69	ตรวจสอบคุณสมบัติ																																																																																																																																																																				
7	15 พ.ค. 69	ประชุมพิจารณาปรับระยะเวลาเก็ทูล (ถ้ามี) ประชุมเห็นชอบรายชื่อผู้มีสิทธิ์เข้ารับการคัดเลือก																																																																																																																																																																				
8	18 - 19 พ.ค. 69	ลงนามในประกาศรายชื่อผู้มีสิทธิ์เข้ารับการคัดเลือก (สัมภาษณ์ชี้ตัว)																																																																																																																																																																				
9	20 - 26 พ.ค. 69 (5 วันทำการ)	เผยแพร่ประกาศรายชื่อผู้มีสิทธิ์เข้ารับการคัดเลือก (สัมภาษณ์ชี้ตัว)																																																																																																																																																																				
10	4 - 5 มิ.ย. 69	ประชุมคณะกรรมการฯ เพื่อคัดเลือก (สัมภาษณ์ชี้ตัว)																																																																																																																																																																				
11	8 - 9 มิ.ย. 69	ประกาศรายชื่อผู้ผ่านการคัดเลือก (ชี้ตัว)																																																																																																																																																																				
ลำดับ	สังกัด	สอบถามการดำเนินการ																																																																																																																																																																				
		รับย้าย	เลื่อน	ยังไม่ดำเนินการ																																																																																																																																																																		
1	สสจ.เลย		1																																																																																																																																																																			
2	สสจ.นครพนม		1																																																																																																																																																																			
3	สสจ.บึงกาฬ		2	1																																																																																																																																																																		
4	สสจ.สกลนคร		0	6																																																																																																																																																																		
5	สสจ.หนองคาย	1	2	1																																																																																																																																																																		
6	สสจ.หนองบัวลำภู		1	3																																																																																																																																																																		
7	สสจ.อุดรธานี		1	6																																																																																																																																																																		
8	รพ.สกลนคร		1																																																																																																																																																																			
9	รพ.อุดรธานี		4																																																																																																																																																																			
	รวม	1	13	17																																																																																																																																																																		

2.1 รายงานการประชุมฯ ครั้งที่ 4/2569 เมื่อวันที่ 23 เมษายน 2569

ระเบียบวาระที่ 3 เรื่องเพื่อทราบ

ลำดับ	เรื่อง	มติที่ประชุม																																																																																																																																				
<p>3.3</p>	<p>การรับสมัครแพทย์เข้าศึกษาฝึกอบรมแพทย์ประจำบ้าน ประจำปีการศึกษา 2570</p> <p>3.3.1 ผลการรับสมัครแพทย์เข้าศึกษาฝึกอบรมแพทย์ประจำบ้าน รอบนโยบายพิเศษ ประจำปีการศึกษา 2570</p> <table border="1" data-bbox="726 665 1992 1116"> <thead> <tr> <th>ประเภท</th> <th>สาขา</th> <th>จำนวนโควตา</th> <th>จำนวนผู้สมัคร (ราย)</th> <th>จำนวนผู้ผ่านการตรวจสอบคุณสมบัติตามประกาศ สป. (ราย)</th> <th>จำนวนผู้ผ่านการคัดเลือกจากคณะกรรมการฯ ระดับจังหวัด (ราย)</th> </tr> </thead> <tbody> <tr> <td rowspan="4">สาขาหลัก</td> <td>1) สาขาสุนัขศาสตร์และนรีเวชวิทยา</td> <td>4</td> <td>2</td> <td>1</td> <td>1</td> </tr> <tr> <td>2) สาขาอายุรศาสตร์</td> <td>17</td> <td>0</td> <td>0</td> <td>0</td> </tr> <tr> <td>3) สาขากุมารเวชศาสตร์</td> <td>7</td> <td>0</td> <td>0</td> <td>0</td> </tr> <tr> <td>4) สาขาออร์โธปิดิกส์</td> <td>4</td> <td>4</td> <td>4</td> <td>4</td> </tr> <tr> <td rowspan="2">สาขาขาดแคลน</td> <td>5) สาขาศัลยกรรม</td> <td>11</td> <td>0</td> <td>0</td> <td>0</td> </tr> <tr> <td>6) สาขาเวชศาสตร์ฉุกเฉิน</td> <td>6</td> <td>2</td> <td>2</td> <td>2</td> </tr> <tr> <td colspan="2">รวม</td> <td>49</td> <td>8</td> <td>7</td> <td>7</td> </tr> </tbody> </table> <p>รายชื่อผู้ผ่านการคัดเลือกจากคณะกรรมการคัดเลือกแพทย์ เข้าศึกษาฝึกอบรมแพทย์ประจำบ้าน ประเภทสาขาหลัก และสาขาขาดแคลน ระดับจังหวัด</p> <table border="1" data-bbox="626 1285 2372 1754"> <thead> <tr> <th>ลำดับ</th> <th>เขต</th> <th>ประเภทสาขา</th> <th>รหัสสาขา</th> <th>สาขา</th> <th>จังหวัด</th> <th>โรงพยาบาลต้นสังกัด</th> <th>ระดับโรงพยาบาล</th> <th>ชื่อ-นามสกุล (ผู้ผ่านการคัดเลือก)</th> <th>จังหวัดที่ปฏิบัติงานในปัจจุบัน</th> <th>หน่วยงานที่ปฏิบัติงานในปัจจุบัน</th> </tr> </thead> <tbody> <tr> <td>1</td> <td>8</td> <td>ขาดแคลน</td> <td>วฉ121</td> <td>เวชศาสตร์ฉุกเฉิน</td> <td>สกลนคร</td> <td>โรงพยาบาลสกลนคร</td> <td>A</td> <td>นางสาวพรวิมล วังหอม</td> <td>สกลนคร</td> <td>โรงพยาบาลกุดบาก</td> </tr> <tr> <td>2</td> <td>8</td> <td>ขาดแคลน</td> <td>วฉ121</td> <td>เวชศาสตร์ฉุกเฉิน</td> <td>หนองคาย</td> <td>โรงพยาบาลหนองคาย</td> <td>S</td> <td>นางสาวณชฎาณูจณ์ ศรีสุรัตน์</td> <td>หนองคาย</td> <td>โรงพยาบาลรัตนวาปี</td> </tr> <tr> <td>3</td> <td>8</td> <td>หลัก</td> <td>สว211</td> <td>สุนัขศาสตร์และนรีเวชวิทยา</td> <td>นครพนม</td> <td>โรงพยาบาลนครพนม</td> <td>S</td> <td>นายปฏิภาณ วงศ์คำจันทร์</td> <td>นครพนม</td> <td>โรงพยาบาลโพนสวรรค์</td> </tr> <tr> <td>4</td> <td>8</td> <td>หลัก</td> <td>อธ221</td> <td>ออร์โธปิดิกส์</td> <td>สกลนคร</td> <td>โรงพยาบาลสกลนคร</td> <td>A</td> <td>นายณัฐชนน อาชวานันทกุล</td> <td>มหาสารคาม</td> <td>โรงพยาบาลมหาสารคาม</td> </tr> <tr> <td>5</td> <td>8</td> <td>หลัก</td> <td>อธ221</td> <td>ออร์โธปิดิกส์</td> <td>นครพนม</td> <td>โรงพยาบาลนครพนม</td> <td>S</td> <td>นายเนติวัฒน์ พรมจันทร์</td> <td>นครพนม</td> <td>โรงพยาบาลสมเด็จพระยุพราชธาตุพนม</td> </tr> <tr> <td>6</td> <td>8</td> <td>หลัก</td> <td>อธ221</td> <td>ออร์โธปิดิกส์</td> <td>เลย</td> <td>โรงพยาบาลเลย</td> <td>S</td> <td>นายณภัทท์ ชันโทภาค</td> <td>ร้อยเอ็ด</td> <td>โรงพยาบาลเสลภูมิ</td> </tr> <tr> <td>7</td> <td>8</td> <td>หลัก</td> <td>อธ221</td> <td>ออร์โธปิดิกส์</td> <td>หนองคาย</td> <td>โรงพยาบาลหนองคาย</td> <td>S</td> <td>นายณัฐ โภคทรัพย์อนันต์</td> <td>หนองคาย</td> <td>โรงพยาบาลโพนพิสัย</td> </tr> </tbody> </table>	ประเภท	สาขา	จำนวนโควตา	จำนวนผู้สมัคร (ราย)	จำนวนผู้ผ่านการตรวจสอบคุณสมบัติตามประกาศ สป. (ราย)	จำนวนผู้ผ่านการคัดเลือกจากคณะกรรมการฯ ระดับจังหวัด (ราย)	สาขาหลัก	1) สาขาสุนัขศาสตร์และนรีเวชวิทยา	4	2	1	1	2) สาขาอายุรศาสตร์	17	0	0	0	3) สาขากุมารเวชศาสตร์	7	0	0	0	4) สาขาออร์โธปิดิกส์	4	4	4	4	สาขาขาดแคลน	5) สาขาศัลยกรรม	11	0	0	0	6) สาขาเวชศาสตร์ฉุกเฉิน	6	2	2	2	รวม		49	8	7	7	ลำดับ	เขต	ประเภทสาขา	รหัสสาขา	สาขา	จังหวัด	โรงพยาบาลต้นสังกัด	ระดับโรงพยาบาล	ชื่อ-นามสกุล (ผู้ผ่านการคัดเลือก)	จังหวัดที่ปฏิบัติงานในปัจจุบัน	หน่วยงานที่ปฏิบัติงานในปัจจุบัน	1	8	ขาดแคลน	วฉ121	เวชศาสตร์ฉุกเฉิน	สกลนคร	โรงพยาบาลสกลนคร	A	นางสาวพรวิมล วังหอม	สกลนคร	โรงพยาบาลกุดบาก	2	8	ขาดแคลน	วฉ121	เวชศาสตร์ฉุกเฉิน	หนองคาย	โรงพยาบาลหนองคาย	S	นางสาวณชฎาณูจณ์ ศรีสุรัตน์	หนองคาย	โรงพยาบาลรัตนวาปี	3	8	หลัก	สว211	สุนัขศาสตร์และนรีเวชวิทยา	นครพนม	โรงพยาบาลนครพนม	S	นายปฏิภาณ วงศ์คำจันทร์	นครพนม	โรงพยาบาลโพนสวรรค์	4	8	หลัก	อธ221	ออร์โธปิดิกส์	สกลนคร	โรงพยาบาลสกลนคร	A	นายณัฐชนน อาชวานันทกุล	มหาสารคาม	โรงพยาบาลมหาสารคาม	5	8	หลัก	อธ221	ออร์โธปิดิกส์	นครพนม	โรงพยาบาลนครพนม	S	นายเนติวัฒน์ พรมจันทร์	นครพนม	โรงพยาบาลสมเด็จพระยุพราชธาตุพนม	6	8	หลัก	อธ221	ออร์โธปิดิกส์	เลย	โรงพยาบาลเลย	S	นายณภัทท์ ชันโทภาค	ร้อยเอ็ด	โรงพยาบาลเสลภูมิ	7	8	หลัก	อธ221	ออร์โธปิดิกส์	หนองคาย	โรงพยาบาลหนองคาย	S	นายณัฐ โภคทรัพย์อนันต์	หนองคาย	โรงพยาบาลโพนพิสัย	
ประเภท	สาขา	จำนวนโควตา	จำนวนผู้สมัคร (ราย)	จำนวนผู้ผ่านการตรวจสอบคุณสมบัติตามประกาศ สป. (ราย)	จำนวนผู้ผ่านการคัดเลือกจากคณะกรรมการฯ ระดับจังหวัด (ราย)																																																																																																																																	
สาขาหลัก	1) สาขาสุนัขศาสตร์และนรีเวชวิทยา	4	2	1	1																																																																																																																																	
	2) สาขาอายุรศาสตร์	17	0	0	0																																																																																																																																	
	3) สาขากุมารเวชศาสตร์	7	0	0	0																																																																																																																																	
	4) สาขาออร์โธปิดิกส์	4	4	4	4																																																																																																																																	
สาขาขาดแคลน	5) สาขาศัลยกรรม	11	0	0	0																																																																																																																																	
	6) สาขาเวชศาสตร์ฉุกเฉิน	6	2	2	2																																																																																																																																	
รวม		49	8	7	7																																																																																																																																	
ลำดับ	เขต	ประเภทสาขา	รหัสสาขา	สาขา	จังหวัด	โรงพยาบาลต้นสังกัด	ระดับโรงพยาบาล	ชื่อ-นามสกุล (ผู้ผ่านการคัดเลือก)	จังหวัดที่ปฏิบัติงานในปัจจุบัน	หน่วยงานที่ปฏิบัติงานในปัจจุบัน																																																																																																																												
1	8	ขาดแคลน	วฉ121	เวชศาสตร์ฉุกเฉิน	สกลนคร	โรงพยาบาลสกลนคร	A	นางสาวพรวิมล วังหอม	สกลนคร	โรงพยาบาลกุดบาก																																																																																																																												
2	8	ขาดแคลน	วฉ121	เวชศาสตร์ฉุกเฉิน	หนองคาย	โรงพยาบาลหนองคาย	S	นางสาวณชฎาณูจณ์ ศรีสุรัตน์	หนองคาย	โรงพยาบาลรัตนวาปี																																																																																																																												
3	8	หลัก	สว211	สุนัขศาสตร์และนรีเวชวิทยา	นครพนม	โรงพยาบาลนครพนม	S	นายปฏิภาณ วงศ์คำจันทร์	นครพนม	โรงพยาบาลโพนสวรรค์																																																																																																																												
4	8	หลัก	อธ221	ออร์โธปิดิกส์	สกลนคร	โรงพยาบาลสกลนคร	A	นายณัฐชนน อาชวานันทกุล	มหาสารคาม	โรงพยาบาลมหาสารคาม																																																																																																																												
5	8	หลัก	อธ221	ออร์โธปิดิกส์	นครพนม	โรงพยาบาลนครพนม	S	นายเนติวัฒน์ พรมจันทร์	นครพนม	โรงพยาบาลสมเด็จพระยุพราชธาตุพนม																																																																																																																												
6	8	หลัก	อธ221	ออร์โธปิดิกส์	เลย	โรงพยาบาลเลย	S	นายณภัทท์ ชันโทภาค	ร้อยเอ็ด	โรงพยาบาลเสลภูมิ																																																																																																																												
7	8	หลัก	อธ221	ออร์โธปิดิกส์	หนองคาย	โรงพยาบาลหนองคาย	S	นายณัฐ โภคทรัพย์อนันต์	หนองคาย	โรงพยาบาลโพนพิสัย																																																																																																																												



2.1 รายงานการประชุมฯ ครั้งที่ 4/2569 เมื่อวันที่ 23 เมษายน 2569

ระเบียบวาระที่ 3 เรื่องเพื่อทราบ

ลำดับ	เรื่อง	มติที่ประชุม
<p>3.3</p>	<p>การรับสมัครแพทย์เข้าศึกษาฝึกอบรมแพทย์ประจำบ้าน ประจำปีการศึกษา 2570</p> <p>3.3.1 ผลการรับสมัครแพทย์เข้าศึกษาฝึกอบรมแพทย์ประจำบ้าน รอบนโยบายพิเศษ ประจำปีการศึกษา 2570</p> <p>หมายเหตุ</p> <p>1. สาขาสูติศาสตร์และนรีเวชวิทยา มีผู้สมัครที่คุณสมบัติไม่ผ่าน จำนวน 1 ราย เนื่องจาก แพทย์รายดังกล่าว มีระยะเวลาปฏิบัติราชการจนถึงวันเปิดการศึกษา 2570 รวม 2 ปี ปฏิบัติราชการที่ รพท.บึงกาฬ และสมัครรับต้นสังกัด รพท.บึงกาฬ ซึ่งไม่ใช่พื้นที่พิเศษตามประกาศกระทรวงสาธารณสุข ปีงบประมาณ 2569 ที่จะได้รับสิทธิลดระยะเวลาปฏิบัติราชการชดใช้ทุน</p> <p>2. แพทย์ทั้ง 7 ราย ที่ผ่านการคัดเลือกจากคณะกรรมการคัดเลือกแพทย์ เข้าศึกษาฝึกอบรมแพทย์ประจำบ้าน สาขาหลักและสาขาขาดแคลน ระดับจังหวัด จะต้องเข้ารับการคัดเลือกจากสถาบันฝึกอบรมแพทย์ประจำบ้าน (สังกัดสำนักงานปลัดกระทรวงสาธารณสุข และกรมการแพทย์) โดยผู้ที่ผ่านการคัดเลือกจากสถาบันฝึกอบรมฯ จะได้รับต้นสังกัดเข้าศึกษาฝึกอบรมแพทย์ประจำบ้าน รอบนโยบายพิเศษ ประจำปีการศึกษา 2570 ซึ่งเป็นไปตามเงื่อนไข ข้อ 4 การพิจารณาผู้สมัครรับต้นสังกัด ตามประกาศสำนักงานปลัด กระทรวงสาธารณสุข เรื่อง การรับสมัครแพทย์เข้าศึกษาฝึกอบรมแพทย์ประจำบ้านฯ ประจำปีการศึกษา 2570</p> <p>3. แพทย์ผ่านการคัดเลือกจากคณะกรรมการคัดเลือกแพทย์เข้าศึกษาฝึกอบรมแพทย์ประจำบ้าน ระดับจังหวัดแล้ว แต่ไม่ได้รับการคัดเลือกจากสถาบันฝึกอบรมฯ จะไม่ได้รับทุนต้นสังกัดเข้าศึกษาฝึกอบรมแพทย์ประจำบ้าน ในรอบนโยบายพิเศษ ซึ่งแพทย์ที่ไม่ผ่านการคัดเลือกฯ ดังกล่าว สามารถสมัครรับทุนต้นสังกัดเข้าศึกษาฝึกอบรมแพทย์ประจำบ้านในรอบปกติ (รอบ 1 2 และ 3) ได้ทุกสาขา โดยไม่ติดเงื่อนไขใดๆ</p> <p>ข้อเสนอ การเปิดรับสมัครเข้าฝึกอบรมแพทย์ประจำบ้าน รอบนโยบายพิเศษ ประจำปี พ.ศ. 2570 เขตสุขภาพที่ 8 ได้รับการจัดสรรโควตา 6 สาขา จำนวน 49 ตำแหน่ง มีผู้สมัครจำนวนทั้งสิ้น 8 ราย โดยผ่านการตรวจสอบคุณสมบัติครบถ้วน 7 ราย และผ่านการคัดเลือกจากคณะกรรมการคัดเลือกแพทย์เข้าศึกษาฝึกอบรมแพทย์ประจำบ้าน สาขาหลักและสาขาขาดแคลน ระดับจังหวัด จำนวน 7 ราย รายละเอียดจำแนกตามสาขา ดังนี้</p> <ul style="list-style-type: none"> · สาขาสูติศาสตร์และนรีเวชวิทยา: มีผู้สมัคร 2 ราย ผ่านคุณสมบัติ 1 ราย และผ่านการคัดเลือกฯ 1 ราย · สาขาออร์โธปิดิกส์: มีผู้สมัคร 4 ราย ผ่านคุณสมบัติ 4 ราย และผ่านการคัดเลือกฯ 4 ราย · สาขาเวชศาสตร์ฉุกเฉิน: มีผู้สมัคร 2 ราย ผ่านคุณสมบัติ 2 ราย และผ่านการคัดเลือกฯ 2 ราย 	<p>รับทราบ ทั้งนี้ ที่ประชุมมีข้อสังเกต และข้อเสนอ ดังนี้</p> <ol style="list-style-type: none"> 1. สาขาที่มีการจัดสรรโควตาจำนวนมาก เช่น สาขาอายุรศาสตร์ และสาขากุมารเวชศาสตร์ ไม่มีผู้สมัคร ขณะที่บางสาขามีผู้สมัครครบตามโควตาที่กำหนด จึงมีข้อเสนอให้วิเคราะห์ปัจจัยที่มีผลต่อการตัดสินใจของผู้สมัคร โดยเฉพาะประเด็นการจัดสรรโควตาโรงพยาบาลต้นสังกัดในรอบนโยบายพิเศษ ซึ่งพบว่าผู้สมัครมีแนวโน้มเลือกรับต้นสังกัดในโรงพยาบาลศูนย์หรือโรงพยาบาลทั่วไป (ระดับจังหวัด) มากกว่าโรงพยาบาลชุมชน 2. ข้อเสนอเชิงนโยบาย ในปีถัดไปควรพิจารณาจัดสรรโควตาโรงพยาบาลต้นสังกัดในรอบนโยบายพิเศษให้แก่โรงพยาบาลศูนย์หรือโรงพยาบาลทั่วไปเป็นหลัก เว้นแต่กรณีที่โรงพยาบาลชุมชนมีผู้สมัครแจ้งความประสงค์ขอรับทุนต้นสังกัดชัดเจน เพื่อเพิ่มอัตราการสมัครและลดการสูญเสียโควตา 3. เพิ่มการประชาสัมพันธ์เกี่ยวกับทางเลือกในการฝึกอบรมแพทย์ประจำบ้าน โดยเฉพาะโอกาสในการเข้ารับการฝึกในสังกัดกรมการแพทย์ เช่น โรงพยาบาลราชวิถี โรงพยาบาลนพรัตนราชธานีและสถาบันสุขภาพเด็กแห่งชาติมหาราชินี รวมถึงการสื่อสารข้อมูลเชิงรุกอย่างต่อเนื่อง เพื่อให้แพทย์มีข้อมูลประกอบการตัดสินใจที่เพียงพอ 4. เห็นควรส่งเสริมการพัฒนาศักยภาพแหล่งฝึกอบรมในเขตสุขภาพ โดยเพิ่มจำนวนสถาบัน ที่สามารถจัดการฝึกอบรมระดับหลังปริญญาโรงพยาบาลจังหวัด เพื่อเพิ่มทางเลือกและรองรับความต้องการในอนาคต

2.1 รายงานการประชุมฯ ครั้งที่ 4/2569 เมื่อวันที่ 23 เมษายน 2569

ระเบียบวาระที่ 3 เรื่องเพื่อทราบ

ลำดับ	เรื่อง	มติที่ประชุม
<p>3.3</p>	<p>การรับสมัครแพทย์เข้าศึกษาฝึกอบรมแพทย์ประจำบ้าน ประจำปีการศึกษา 2570</p> <p>3.3.2 เปรียบเทียบพื้นที่ส่งเสริมพิเศษตามประกาศรับสมัครแพทย์เข้าศึกษาฝึกอบรมแพทย์ประจำบ้าน ประจำปีการศึกษา 2569 และ 2570</p> <p>รายชื่อโรงพยาบาลพื้นที่ส่งเสริมพิเศษ เขตสุขภาพที่ 8 จำนวน 12 แห่ง ดังนี้</p> <ol style="list-style-type: none"> 1. จังหวัดบึงกาฬ <ul style="list-style-type: none"> - SWช.ปากคาด - SWช.ศรีวิไล - SWช.บึงคล้า 2. จังหวัดเลย <ul style="list-style-type: none"> - SWช.ท่าลี่ - SWช.ภูกระดึง - SWช.นาด้วง - SWช.ภูเรือ 3. จังหวัดหนองคาย <ul style="list-style-type: none"> - SWช.รัตนวาปี 4. จังหวัดหนองบัวลำภู <ul style="list-style-type: none"> - SWช.สุวรรณคูหา - SWช.นาวังเฉลิมพระเกียรติ 80 พรรษา 5. จังหวัดอุดรธานี <ul style="list-style-type: none"> - SWช.สร้างคอม - SWช.ประจักษ์ศิลปาคม <p>หมายเหตุ แพทย์ที่ปฏิบัติราชการในพื้นที่ส่งเสริมพิเศษ หรือ รับทุนต้นสังกัดพื้นที่ส่งเสริมพิเศษและมีระยะเวลาปฏิบัติราชการชดใช้ทุนเป็นไปตามประกาศฯ คุณสมบัติของแพทย์แต่ละประเภท จะได้รับสิทธิเรียนต่อในสาขาตามที่สำนักงานปลัดกระทรวงสาธารณสุขจัดสรรโควตา</p> <p>ข้อมูลประกอบพื้นที่ส่งเสริมพิเศษ</p> <div style="display: flex; justify-content: space-around; align-items: flex-end;"> <div style="text-align: center;">  <p>รายชื่อโรงพยาบาล พื้นที่ส่งเสริมพิเศษ</p> </div> <div style="text-align: center;">  <p>สิทธิประโยชน์ของแพทย์ปฏิบัติงาน โรงพยาบาลพื้นที่ส่งเสริมพิเศษ</p> </div> <div style="text-align: center;">  <p>ประกาศรับสมัคร แพทย์ประจำบ้าน 2570</p> </div> </div>	

2.1 รายงานการประชุมฯ ครั้งที่ 4/2569 เมื่อวันที่ 23 เมษายน 2569

ระเบียบวาระที่ 3 เรื่องเพื่อทราบ

ลำดับ	เรื่อง										มติที่ประชุม																																																																																																																																																														
3.4	การจัดสรรแพทย์เพื่อการปฏิบัติงานในโรงพยาบาลพื้นที่ส่งเสริมพิเศษ ประจำปี 2569 3.4.1 สรุปการจัดสรรแพทย์เพื่อการปฏิบัติงานในโรงพยาบาลพื้นที่ส่งเสริมพิเศษ ประจำปี 2569 เขตสุขภาพที่ 8 รอบที่ 1										รับทราบ																																																																																																																																																														
	<table border="1" style="width: 100%; border-collapse: collapse; text-align: center;"> <thead> <tr> <th rowspan="2">ลำดับ</th> <th rowspan="2">จังหวัด</th> <th rowspan="2">รายชื่อโรงพยาบาล</th> <th rowspan="2">จำนวนโควตา รพ. พื้นที่ส่งเสริมพิเศษ</th> <th colspan="2">จำนวนผู้ยื่นความประสงค์ขอรับการจัดสรรไปปฏิบัติงาน รพ. พื้นที่ส่งเสริมพิเศษ</th> <th rowspan="2">รวม</th> <th colspan="2">สพป.ระบบย้ายข้ามเขตสุขภาพ</th> <th rowspan="2">คงเหลือแพทย์เลือกปฏิบัติงานใน รพ. พื้นที่ส่งเสริมพิเศษ</th> <th rowspan="2">โควตาคงเหลือสำหรับดำเนินการย้ายภายในจังหวัด</th> </tr> <tr> <th>ภายในจังหวัด</th> <th>ข้ามจังหวัดภายในเขต</th> <th>ย้ายเข้า</th> <th>ย้ายออก</th> </tr> </thead> <tbody> <tr><td>1</td><td>บึงกาฬ</td><td>รพช.ปากคาด</td><td>5</td><td>4</td><td></td><td>4</td><td>1</td><td>2</td><td>3</td><td>2</td></tr> <tr><td>2</td><td>บึงกาฬ</td><td>รพช.ศรีวิไล</td><td>2</td><td>2</td><td></td><td>2</td><td></td><td></td><td>2</td><td></td></tr> <tr><td>3</td><td>บึงกาฬ</td><td>รพช.บุ่งคล้า</td><td>2</td><td>1</td><td></td><td>1</td><td>1</td><td></td><td>2</td><td></td></tr> <tr><td>4</td><td>เลย</td><td>รพช.ท่าลี่</td><td>4</td><td>4</td><td></td><td>4</td><td></td><td></td><td>4</td><td></td></tr> <tr><td>5</td><td>เลย</td><td>รพช.ภูกระดึง</td><td>3</td><td></td><td></td><td>0</td><td>2</td><td></td><td>2</td><td>1</td></tr> <tr><td>6</td><td>เลย</td><td>รพช.นาด้วง</td><td>1</td><td>1</td><td></td><td>1</td><td></td><td></td><td>1</td><td></td></tr> <tr><td>7</td><td>เลย</td><td>รพช.ภูเรือ</td><td>1</td><td></td><td></td><td>0</td><td></td><td></td><td>0</td><td>1</td></tr> <tr><td>8</td><td>หนองคาย</td><td>รพช.รัตนวาปี</td><td>1</td><td>1</td><td></td><td>1</td><td></td><td></td><td>1</td><td></td></tr> <tr><td>9</td><td>หนองบัวลำภู</td><td>รพช.สุวรรณคูหา</td><td>5</td><td>5</td><td></td><td>5</td><td></td><td></td><td>5</td><td></td></tr> <tr><td>10</td><td>หนองบัวลำภู</td><td>รพช.นาวังเฉลิมพระเกียรติ 80 พรรษา</td><td>2</td><td>1</td><td></td><td>1</td><td></td><td></td><td>1</td><td>1</td></tr> <tr><td>11</td><td>อุดรธานี</td><td>รพช.สร้างคอม</td><td>3</td><td>3</td><td></td><td>3</td><td></td><td>3</td><td>0</td><td>3</td></tr> <tr><td>12</td><td>อุดรธานี</td><td>รพช.ประจักษ์ศิลปาคม</td><td>2</td><td>2</td><td></td><td>2</td><td></td><td></td><td>2</td><td></td></tr> <tr style="background-color: #fff9c4;"> <td colspan="3">ผลรวมทั้งหมด</td> <td>31</td> <td>24</td> <td>0</td> <td>24</td> <td>4</td> <td>5</td> <td>23</td> <td>8</td> </tr> </tbody> </table>										ลำดับ	จังหวัด	รายชื่อโรงพยาบาล	จำนวนโควตา รพ. พื้นที่ส่งเสริมพิเศษ	จำนวนผู้ยื่นความประสงค์ขอรับการจัดสรรไปปฏิบัติงาน รพ. พื้นที่ส่งเสริมพิเศษ		รวม	สพป.ระบบย้ายข้ามเขตสุขภาพ		คงเหลือแพทย์เลือกปฏิบัติงานใน รพ. พื้นที่ส่งเสริมพิเศษ	โควตาคงเหลือสำหรับดำเนินการย้ายภายในจังหวัด	ภายในจังหวัด	ข้ามจังหวัดภายในเขต	ย้ายเข้า	ย้ายออก	1	บึงกาฬ	รพช.ปากคาด	5	4		4	1	2	3	2	2	บึงกาฬ	รพช.ศรีวิไล	2	2		2			2		3	บึงกาฬ	รพช.บุ่งคล้า	2	1		1	1		2		4	เลย	รพช.ท่าลี่	4	4		4			4		5	เลย	รพช.ภูกระดึง	3			0	2		2	1	6	เลย	รพช.นาด้วง	1	1		1			1		7	เลย	รพช.ภูเรือ	1			0			0	1	8	หนองคาย	รพช.รัตนวาปี	1	1		1			1		9	หนองบัวลำภู	รพช.สุวรรณคูหา	5	5		5			5		10	หนองบัวลำภู	รพช.นาวังเฉลิมพระเกียรติ 80 พรรษา	2	1		1			1	1	11	อุดรธานี	รพช.สร้างคอม	3	3		3		3	0	3	12	อุดรธานี	รพช.ประจักษ์ศิลปาคม	2	2		2			2		ผลรวมทั้งหมด			31	24	0	24	4	5	23	8	
ลำดับ	จังหวัด	รายชื่อโรงพยาบาล	จำนวนโควตา รพ. พื้นที่ส่งเสริมพิเศษ	จำนวนผู้ยื่นความประสงค์ขอรับการจัดสรรไปปฏิบัติงาน รพ. พื้นที่ส่งเสริมพิเศษ		รวม	สพป.ระบบย้ายข้ามเขตสุขภาพ		คงเหลือแพทย์เลือกปฏิบัติงานใน รพ. พื้นที่ส่งเสริมพิเศษ	โควตาคงเหลือสำหรับดำเนินการย้ายภายในจังหวัด																																																																																																																																																															
				ภายในจังหวัด	ข้ามจังหวัดภายในเขต		ย้ายเข้า	ย้ายออก																																																																																																																																																																	
1	บึงกาฬ	รพช.ปากคาด	5	4		4	1	2	3	2																																																																																																																																																															
2	บึงกาฬ	รพช.ศรีวิไล	2	2		2			2																																																																																																																																																																
3	บึงกาฬ	รพช.บุ่งคล้า	2	1		1	1		2																																																																																																																																																																
4	เลย	รพช.ท่าลี่	4	4		4			4																																																																																																																																																																
5	เลย	รพช.ภูกระดึง	3			0	2		2	1																																																																																																																																																															
6	เลย	รพช.นาด้วง	1	1		1			1																																																																																																																																																																
7	เลย	รพช.ภูเรือ	1			0			0	1																																																																																																																																																															
8	หนองคาย	รพช.รัตนวาปี	1	1		1			1																																																																																																																																																																
9	หนองบัวลำภู	รพช.สุวรรณคูหา	5	5		5			5																																																																																																																																																																
10	หนองบัวลำภู	รพช.นาวังเฉลิมพระเกียรติ 80 พรรษา	2	1		1			1	1																																																																																																																																																															
11	อุดรธานี	รพช.สร้างคอม	3	3		3		3	0	3																																																																																																																																																															
12	อุดรธานี	รพช.ประจักษ์ศิลปาคม	2	2		2			2																																																																																																																																																																
ผลรวมทั้งหมด			31	24	0	24	4	5	23	8																																																																																																																																																															
	<p>เขตสุขภาพได้รับการจัดสรรโควตาโรงพยาบาลพื้นที่ส่งเสริมพิเศษ จำนวนทั้งสิ้น 31 ตำแหน่ง</p> <ul style="list-style-type: none"> - การเลือกภายในจังหวัดและข้ามจังหวัดภายในเขต มีผู้ยื่นความประสงค์ฯ จำนวน 24 อัตรา - การเลือกข้ามเขตสุขภาพ ซึ่งเป็นรอบเปิดระบบให้เลือกพื้นที่ข้ามเขตสุขภาพทั่วประเทศ ส่งผลให้แพทย์มีการย้ายเข้าและย้ายออกจากเขตสุขภาพ ทำให้คงเหลือแพทย์เลือกปฏิบัติงานในโรงพยาบาลพื้นที่ส่งเสริมพิเศษ เขตสุขภาพที่ 8 จำนวนทั้งสิ้น 23 อัตรา และมีโควตาคงเหลือ จำนวน 8 อัตรา ได้แก่ <ol style="list-style-type: none"> 1. รพช.ปากคาด จำนวน 2 ตำแหน่ง 2. รพช.ภูกระดึง จำนวน 1 ตำแหน่ง 3. รพช.ภูเรือ จำนวน 1 ตำแหน่ง 4. รพช.นาวังเฉลิมพระเกียรติ 80 พรรษา จำนวน 1 ตำแหน่ง 5. รพช.สร้างคอม จำนวน 3 ตำแหน่ง 																																																																																																																																																																								

2.1 รายงานการประชุมฯ ครั้งที่ 4/2569 เมื่อวันที่ 23 เมษายน 2569

ระเบียบวาระที่ 3 เรื่องเพื่อทราบ

ลำดับ	เรื่อง	มติที่ประชุม
<p>3.4</p>	<p>การจัดสรรแพทย์เพื่อการปฏิบัติงานในโรงพยาบาลพื้นที่ส่งเสริมพิเศษ ประจำปี 2569</p> <p>3.4.1 การจัดสรรแพทย์เพื่อการปฏิบัติงานในโรงพยาบาลพื้นที่ส่งเสริมพิเศษ ประจำปี 2569 เขตสุขภาพที่ 8 รอบที่ 2</p> <p>สำนักงานปลัดกระทรวงสาธารณสุข โดยสำนักส่งเสริม สนับสนุนการผลิต พัฒนาแพทย์และบุคลากรทางการแพทย์ ขอความร่วมมือ สำนักงานสาธารณสุขจังหวัดที่เป็นพื้นที่โรงพยาบาลส่งเสริมพิเศษ ที่ยังมีโควตาคงเหลือจากการรับสมัครแพทย์ไปปฏิบัติงานในโรงพยาบาลพื้นที่ส่งเสริมพิเศษ ในรอบที่ 1 ให้ดำเนินการจัดสรรแพทย์เพื่อการปฏิบัติงานในโรงพยาบาลพื้นที่ส่งเสริมพิเศษ รอบที่ 2 ตามกำหนดการ ดังนี้</p> 	<p>รับทราบ และเห็นชอบ ดังนี้</p> <ol style="list-style-type: none"> 1. มอบสำนักงานสาธารณสุขจังหวัด ดำเนินการตามกำหนดการที่สำนักงาน ปลัดกระทรวงสาธารณสุขกำหนด 2. มอบสำนักงานเขตสุขภาพ เปิดรับสมัครรับย้ายแพทย์ไปปฏิบัติงานใน โรงพยาบาลพื้นที่ส่งเสริมพิเศษ โดยอาศัยอำนาจผู้ตรวจราชการกระทรวง ในการบริหารงานบุคคลในเขตพื้นที่รับผิดชอบ ในการบริหารจัดการการย้าย แพทย์ข้ามจังหวัดภายในเขตสุขภาพ เพื่อเติมเต็มอัตรากำลังของหน่วย บริการในพื้นที่ ทั้งนี้ หากไม่สามารถ จัดสรรได้ครบถ้วน มอบให้สำนักงาน สาธารณสุขจังหวัด พิจารณาวางแผน บริหารกำลังคน เช่น การหมุนเวียน แพทย์ เพื่อชดเชยอัตรากำลังที่ ขาดแคลน และให้ดำเนินการโดยเร่ง ด่วนก่อนกำหนดการจับสลากแพทย์ผู้ ทำสัญญาชดใช้ทุน ในวันที่ 14 พฤษภาคม 2569 เพื่อให้สามารถ รายงานข้อมูลที่ชัดเจนแก่ผู้เกี่ยวข้อง

2.1 รายงานการประชุมฯ ครั้งที่ 4/2569 เมื่อวันที่ 23 เมษายน 2569

ระเบียบวาระที่ 3 เรื่องเพื่อทราบ

ลำดับ	เรื่อง	มติที่ประชุม																																																							
3.5	<p>การจัดสรรแพทย์ผู้ทำสัญญาชดใช้ทุนของสำนักงานปลัดกระทรวงสาธารณสุข ประจำปี พ.ศ. 2569 เขตสุขภาพที่ 8</p> <p>3.5.1 ผลการจัดสรรโควตาแพทย์ผู้ทำสัญญาชดใช้ทุนของสำนักงานปลัดกระทรวงสาธารณสุข ประจำปี พ.ศ. 2569 เขตสุขภาพที่ 8</p> <table border="1" data-bbox="393 789 1519 1346"> <thead> <tr> <th>หน่วยงาน</th> <th>โควตาที่แพทย์ สภารับรองปี 68</th> <th>จัดสรร 10 เดือน ใน รพศ./รพท.</th> <th>จัดสรร 2 เดือน ใน รพช.</th> <th>จัดสรร ปี 1 ชั้น 2 รพช.</th> </tr> </thead> <tbody> <tr><td>รพ.อุดรธานี</td><td>74</td><td>62</td><td>52</td><td>48</td></tr> <tr><td>รพ.กุมภวาปี</td><td>18</td><td>15</td><td></td><td></td></tr> <tr><td>รพ.สกลนคร</td><td>54</td><td>44</td><td>14</td><td>46</td></tr> <tr><td>รพ.สว่างแดนดิน</td><td>15</td><td>14</td><td></td><td></td></tr> <tr><td>รพ.นครพนม</td><td>26</td><td>26</td><td>26</td><td>36</td></tr> <tr><td>รพ.เลย</td><td>29</td><td>28</td><td>64</td><td>41</td></tr> <tr><td>รพ.หนองบัวลำภู</td><td>20</td><td>20</td><td>20</td><td>20</td></tr> <tr><td>รพ.หนองคาย</td><td>28</td><td>28</td><td>22</td><td>22</td></tr> <tr><td>รพ.บึงกาฬ</td><td>16</td><td>16</td><td>55</td><td>26</td></tr> <tr><td>รวม</td><td>280</td><td>253</td><td>253</td><td>239</td></tr> </tbody> </table> <p>โดย ไม่จัดสรร ปี 1 ชั้น 2 ใน swช. จำนวน 13 ราย</p> <ul style="list-style-type: none"> - แพทย์พี่เลี้ยง sw.อุดรธานี 9 คน - FM ศสม.อุดรธานี 2 คน - FM ศสม.หนองบัวลำภู 1 คน - FM ศสม.นครพนม 1 คน <p>หมายเหตุ แก้ไขข้อมูลบัญชีจัดสรรโควตาฝึกเพิ่มพูนทักษะ 10 เดือน และ 2 เดือน โควตาฝึกจากกรมสุขภาพจิต จากเดิมฝึก swร.สว่างแดนดิน แก้ไขเป็น swท.นครพนม และ จัดสรร 2 เดือน ใน swช.จังหวัดนครพนม เนื่องจาก สป. ระบุให้ฝึกในจังหวัดนครพนม ซึ่งเป็นจังหวัดที่มี sw.จิตเวชนครพนมราชชนินทร์ ทั้งนี้ สำนักงานเขตสุขภาพที่ 8 ได้ส่งบัญชีการกระจายโควตาฯ ไปยัง กอง บค.สป. เรียบร้อยแล้ว เมื่อวันที่ 17 เมษายน 2569</p>	หน่วยงาน	โควตาที่แพทย์ สภารับรองปี 68	จัดสรร 10 เดือน ใน รพศ./รพท.	จัดสรร 2 เดือน ใน รพช.	จัดสรร ปี 1 ชั้น 2 รพช.	รพ.อุดรธานี	74	62	52	48	รพ.กุมภวาปี	18	15			รพ.สกลนคร	54	44	14	46	รพ.สว่างแดนดิน	15	14			รพ.นครพนม	26	26	26	36	รพ.เลย	29	28	64	41	รพ.หนองบัวลำภู	20	20	20	20	รพ.หนองคาย	28	28	22	22	รพ.บึงกาฬ	16	16	55	26	รวม	280	253	253	239	รับทราบ
หน่วยงาน	โควตาที่แพทย์ สภารับรองปี 68	จัดสรร 10 เดือน ใน รพศ./รพท.	จัดสรร 2 เดือน ใน รพช.	จัดสรร ปี 1 ชั้น 2 รพช.																																																					
รพ.อุดรธานี	74	62	52	48																																																					
รพ.กุมภวาปี	18	15																																																							
รพ.สกลนคร	54	44	14	46																																																					
รพ.สว่างแดนดิน	15	14																																																							
รพ.นครพนม	26	26	26	36																																																					
รพ.เลย	29	28	64	41																																																					
รพ.หนองบัวลำภู	20	20	20	20																																																					
รพ.หนองคาย	28	28	22	22																																																					
รพ.บึงกาฬ	16	16	55	26																																																					
รวม	280	253	253	239																																																					

2.1 รายงานการประชุมฯ ครั้งที่ 4/2569 เมื่อวันที่ 23 เมษายน 2569

ระเบียบวาระที่ 3 เรื่องเพื่อทราบ

ลำดับ	เรื่อง	มติที่ประชุม
<p>3.5</p>	<p>การจัดสรรแพทย์ผู้ทำสัญญาขาดใช้ทุนของสำนักงานปลัดกระทรวงสาธารณสุข ประจำปี พ.ศ. 2569 เขตสุขภาพที่ 8</p> <p>3.5.2 การจัดทำประชาสัมพันธ์ให้แก่แพทย์และทันตแพทย์ผู้ทำสัญญาฯ ประจำปี พ.ศ. 2569 - สำหรับแพทย์ผู้ทำสัญญาฯ ประจำปี พ.ศ. 2569</p> 	





2.1 รายงานการประชุมฯ ครั้งที่ 4/2569 เมื่อวันที่ 23 เมษายน 2569

ระเบียบวาระที่ 3 เรื่องเพื่อทราบ

ลำดับ	เรื่อง	มติที่ประชุม
<p>3.5</p>	<p>การจัดสรรแพทย์ผู้ทำสัญญาขาดใช้ทุนของสำนักงานปลัดกระทรวงสาธารณสุข ประจำปี พ.ศ. 2569 เขตสุขภาพที่ 8</p> <p>3.5.2 การจัดทำประชาสัมพันธ์ให้แก่แพทย์และทันตแพทย์ผู้ทำสัญญาฯ ประจำปี พ.ศ. 2569</p> <ul style="list-style-type: none"> - สำหรับทันตแพทย์ผู้ทำสัญญาฯ ประจำปี พ.ศ. 2569 	<p>รับทราบ และเห็นชอบให้ดำเนินการ ดังนี้</p> <ul style="list-style-type: none"> - พัฒนารูปแบบสื่อประชาสัมพันธ์ให้มีความน่าสนใจ เข้าใจง่าย และเข้าถึงกลุ่มเป้าหมายมากยิ่งขึ้น โดยการเผยแพร่ผ่านสื่อสังคมออนไลน์ เช่น TikTok และ YouTube ของเขตสุขภาพ และจังหวัด เพื่อสนับสนุนการสื่อสารในระดับจังหวัด ทั้งนี้ มอบหมายงานสารนิเทศในระดับเขตและจังหวัดรวบรวมและวิเคราะห์ข้อคิดเห็นหรือข้อมูลสะท้อนกลับ (feedback) โดยเฉพาะข้อมูลจากช่องทางออนไลน์ เพื่อนำไปพัฒนารูปแบบสื่อประชาสัมพันธ์





2.1 รายงานการประชุมฯ ครั้งที่ 4/2569 เมื่อวันที่ 23 เมษายน 2569

ระเบียบวาระที่ 3 เรื่องเพื่อทราบ

ลำดับ	เรื่อง	มติที่ประชุม																											
<p>3.5</p>	<p>การจัดสรรแพทย์ผู้ทำสัญญาขาดใช้ทุนของสำนักงานปลัดกระทรวงสาธารณสุข ประจำปี พ.ศ. 2569 เขตสุขภาพที่ 8</p> <p>3.5.3 กำหนดการจัดสรรแพทย์ผู้ทำสัญญาขาดใช้ทุนของสำนักงานปลัดกระทรวงสาธารณสุข ประจำปี พ.ศ. 2569 เว็บไซต์กองบริหารทรัพยากรบุคคล สำนักงานปลัดกระทรวงสาธารณสุข</p> <div style="display: flex; justify-content: space-around;"> <table border="1" style="width: 45%;"> <thead> <tr> <th>ลำดับ</th> <th>แนวทางและขั้นตอน</th> <th>กำหนดการ</th> </tr> </thead> <tbody> <tr> <td>1</td> <td>ประชุมชี้แจงผู้แทนนักศึกษาแพทย์/ผู้เกี่ยวข้อง</td> <td>วันพุธที่ 4 มีนาคม 2569</td> </tr> <tr> <td>2</td> <td>ดำเนินการจัดสรรพื้นที่ฯ สำหรับ CPIRD เกินจำนวนโควตาจังหวัด ให้เขตสุขภาพดำเนินการจัดสรรพื้นที่ฯ สำหรับ CPIRD กรณีเกินจำนวนโควตาจังหวัด และให้แจ้งข้อมูลการจัดสรรฯ ให้ สำนักส่งเสริม สนับสนุนการผลิต พัฒนาแพทย์และบุคลากรทางการแพทย์ และกองบริหารทรัพยากรบุคคล ภายในวันที่ 1 พฤษภาคม 2569</td> <td>วันจันทร์ที่ 27 เมษายน 2569</td> </tr> <tr> <td>3</td> <td>ประกาศโควตาแพทย์ผู้ทำสัญญาขาดใช้ทุนของสำนักงานปลัดกระทรวงสาธารณสุข ประจำปี พ.ศ. 2569</td> <td>วันพฤหัสบดีที่ 7 พฤษภาคม 2569</td> </tr> <tr> <td>4</td> <td>ประกาศรายชื่อแพทย์ผู้ทำสัญญาฯ ที่ผ่านการคัดเลือก และมีคุณสมบัติครบถ้วน* 1. แพทย์โครงการที่ได้รับการจัดสรรพื้นที่แล้ว CPIRD ODDO แพทย์ที่เลี้ยง แพทย์ Farnmed ทุนชัยพัฒนา ทุนมหาดไทย และข้าราชการลาศึกษา (ไม่ต้องลงทะเบียนจับสลากเลือกพื้นที่) 2. แพทย์โครงการทั่วไป (จับสลาก) ที่ผ่านการคัดเลือก รอบที่ 1 - 2 และมีคุณสมบัติครบถ้วน* ที่มีสิทธิลงทะเบียนในระบบเลือกพื้นที่ปฏิบัติงานชดใช้ทุนฯ โดยวิธีออนไลน์ (Online) ในวันที่ 7 พฤษภาคม 2569 (คุณสมบัติครบถ้วน* คือ ได้รับปริญญาแพทยศาสตรบัณฑิต และได้รับใบอนุญาตประกอบวิชาชีพฯ ภายในวันที่ 1 พฤษภาคม 2569)</td> <td>วันพฤหัสบดีที่ 7 พฤษภาคม 2569</td> </tr> </tbody> </table> <table border="1" style="width: 45%;"> <thead> <tr> <th>ลำดับ</th> <th>แนวทางและขั้นตอน</th> <th>กำหนดการ</th> </tr> </thead> <tbody> <tr> <td>7</td> <td>แพทย์ รับหนังสือส่งตัวผ่านระบบออนไลน์ (ทุกโครงการ) ยกเว้นข้าราชการลาศึกษา สามารถดาวน์โหลดได้ตั้งแต่เวลา 12.00 น. เป็นต้นไป ของวันศุกร์ที่ 15 พฤษภาคม 2569 เพื่อนำไปรายงานตัวที่ส่วนราชการต้นสังกัดไปปฏิบัติงานชดใช้ทุน หากพบปัญหาในการดาวน์โหลดเอกสาร : โทร 0 2590 1453</td> <td>วันศุกร์ที่ 15 พฤษภาคม 2569  https://hrdata.moph.go.th/inter-ofcmw/</td> </tr> <tr> <td>8</td> <td>แพทย์รายงานตัวเข้าปฏิบัติราชการชดใช้ทุนที่ส่วนราชการ ตามที่ได้รับการจัดสรร</td> <td>วันจันทร์ที่ 18 พฤษภาคม 2569</td> </tr> <tr> <td>9</td> <td>วันบรรจุเข้ารับราชการ โดยต้องเข้ารับการตรวจและได้รับอนุมัติจากสถานศึกษาฯ และได้รับใบอนุญาตประกอบวิชาชีพฯ ภายในวันที่ 1 พฤษภาคม 2569</td> <td>วันที่รายงานตัว เข้าปฏิบัติงานชดใช้ทุน</td> </tr> </tbody> </table> <p>หมายเหตุ 1. การเลือกพื้นที่และการออกหนังสือส่งตัวไปปฏิบัติงานชดใช้ทุน สำนักงานปลัดกระทรวงสาธารณสุขจะดำเนินการให้เลือกพื้นที่ และจัดส่งหนังสือส่งตัวฯ ให้เฉพาะแพทย์ ที่มีคุณสมบัติครบถ้วนเท่านั้น (คุณสมบัติครบถ้วนภายในวันที่ 1 พฤษภาคม 2569) 2. กำหนดการอาจมีการเปลี่ยนแปลงได้ตามความจำเป็นและเหมาะสม</p> </div> <div style="vertical-align: top; margin-top: 20px;">  <p>หมายเหตุ 1. สำหรับกำหนดการจับสลาก จะดำเนินการในวันที่ 14 พฤษภาคม 2569 ในรูปแบบออนไลน์โดยสำนักงานเขตสุขภาพ จะแจ้งรายชื่อแพทย์และกัณฑ์แพทย์ที่จับสลากเลือกพื้นที่เป็นรอบๆ ให้กับจังหวัดเพื่อประสานงานในการเข้าปฏิบัติงานในพื้นที่ ให้เกิดความเรียบร้อยและสร้างความประทับใจแก่แพทย์และกัณฑ์แพทย์ผู้ทำสัญญาฯ</p> <p>2. กำหนดให้ผู้ได้รับการจัดสรรเข้ารายงานตัวในวันที่ 18 พฤษภาคม 2569 โดยอาจมีแพทย์หรือกัณฑ์แพทย์ผู้ทำสัญญาฯ บางส่วนเข้าพื้นที่ล่วงหน้า ขอให้อำนวยความสะดวกให้แก่แพทย์หรือกัณฑ์แพทย์ผู้ทำสัญญาฯ</p> </div>	ลำดับ	แนวทางและขั้นตอน	กำหนดการ	1	ประชุมชี้แจงผู้แทนนักศึกษาแพทย์/ผู้เกี่ยวข้อง	วันพุธที่ 4 มีนาคม 2569	2	ดำเนินการจัดสรรพื้นที่ฯ สำหรับ CPIRD เกินจำนวนโควตาจังหวัด ให้เขตสุขภาพดำเนินการจัดสรรพื้นที่ฯ สำหรับ CPIRD กรณีเกินจำนวนโควตาจังหวัด และให้แจ้งข้อมูลการจัดสรรฯ ให้ สำนักส่งเสริม สนับสนุนการผลิต พัฒนาแพทย์และบุคลากรทางการแพทย์ และกองบริหารทรัพยากรบุคคล ภายในวันที่ 1 พฤษภาคม 2569	วันจันทร์ที่ 27 เมษายน 2569	3	ประกาศโควตาแพทย์ผู้ทำสัญญาขาดใช้ทุนของสำนักงานปลัดกระทรวงสาธารณสุข ประจำปี พ.ศ. 2569	วันพฤหัสบดีที่ 7 พฤษภาคม 2569	4	ประกาศรายชื่อแพทย์ผู้ทำสัญญาฯ ที่ผ่านการคัดเลือก และมีคุณสมบัติครบถ้วน* 1. แพทย์โครงการที่ได้รับการจัดสรรพื้นที่แล้ว CPIRD ODDO แพทย์ที่เลี้ยง แพทย์ Farnmed ทุนชัยพัฒนา ทุนมหาดไทย และข้าราชการลาศึกษา (ไม่ต้องลงทะเบียนจับสลากเลือกพื้นที่) 2. แพทย์โครงการทั่วไป (จับสลาก) ที่ผ่านการคัดเลือก รอบที่ 1 - 2 และมีคุณสมบัติครบถ้วน* ที่มีสิทธิลงทะเบียนในระบบเลือกพื้นที่ปฏิบัติงานชดใช้ทุนฯ โดยวิธีออนไลน์ (Online) ในวันที่ 7 พฤษภาคม 2569 (คุณสมบัติครบถ้วน* คือ ได้รับปริญญาแพทยศาสตรบัณฑิต และได้รับใบอนุญาตประกอบวิชาชีพฯ ภายในวันที่ 1 พฤษภาคม 2569)	วันพฤหัสบดีที่ 7 พฤษภาคม 2569	ลำดับ	แนวทางและขั้นตอน	กำหนดการ	7	แพทย์ รับหนังสือส่งตัวผ่านระบบออนไลน์ (ทุกโครงการ) ยกเว้นข้าราชการลาศึกษา สามารถดาวน์โหลดได้ตั้งแต่เวลา 12.00 น. เป็นต้นไป ของวันศุกร์ที่ 15 พฤษภาคม 2569 เพื่อนำไปรายงานตัวที่ส่วนราชการต้นสังกัดไปปฏิบัติงานชดใช้ทุน หากพบปัญหาในการดาวน์โหลดเอกสาร : โทร 0 2590 1453	วันศุกร์ที่ 15 พฤษภาคม 2569  https://hrdata.moph.go.th/inter-ofcmw/	8	แพทย์รายงานตัวเข้าปฏิบัติราชการชดใช้ทุนที่ส่วนราชการ ตามที่ได้รับการจัดสรร	วันจันทร์ที่ 18 พฤษภาคม 2569	9	วันบรรจุเข้ารับราชการ โดยต้องเข้ารับการตรวจและได้รับอนุมัติจากสถานศึกษาฯ และได้รับใบอนุญาตประกอบวิชาชีพฯ ภายในวันที่ 1 พฤษภาคม 2569	วันที่รายงานตัว เข้าปฏิบัติงานชดใช้ทุน	<p>รับทราบ และขอความร่วมมือให้นายแพทย์สำนักงานสาธารณสุขจังหวัดทั้ง 7 จังหวัด เตรียมความพร้อมในการต้อนรับและอำนวยความสะดวกแก่บุคลากรใหม่ เพื่อสร้างความประทับใจตั้งแต่เริ่มต้นการปฏิบัติงาน และลดผลกระทบจากข้อคิดเห็นเชิงลบที่อาจเกิดขึ้นในอนาคต</p>
ลำดับ	แนวทางและขั้นตอน	กำหนดการ																											
1	ประชุมชี้แจงผู้แทนนักศึกษาแพทย์/ผู้เกี่ยวข้อง	วันพุธที่ 4 มีนาคม 2569																											
2	ดำเนินการจัดสรรพื้นที่ฯ สำหรับ CPIRD เกินจำนวนโควตาจังหวัด ให้เขตสุขภาพดำเนินการจัดสรรพื้นที่ฯ สำหรับ CPIRD กรณีเกินจำนวนโควตาจังหวัด และให้แจ้งข้อมูลการจัดสรรฯ ให้ สำนักส่งเสริม สนับสนุนการผลิต พัฒนาแพทย์และบุคลากรทางการแพทย์ และกองบริหารทรัพยากรบุคคล ภายในวันที่ 1 พฤษภาคม 2569	วันจันทร์ที่ 27 เมษายน 2569																											
3	ประกาศโควตาแพทย์ผู้ทำสัญญาขาดใช้ทุนของสำนักงานปลัดกระทรวงสาธารณสุข ประจำปี พ.ศ. 2569	วันพฤหัสบดีที่ 7 พฤษภาคม 2569																											
4	ประกาศรายชื่อแพทย์ผู้ทำสัญญาฯ ที่ผ่านการคัดเลือก และมีคุณสมบัติครบถ้วน* 1. แพทย์โครงการที่ได้รับการจัดสรรพื้นที่แล้ว CPIRD ODDO แพทย์ที่เลี้ยง แพทย์ Farnmed ทุนชัยพัฒนา ทุนมหาดไทย และข้าราชการลาศึกษา (ไม่ต้องลงทะเบียนจับสลากเลือกพื้นที่) 2. แพทย์โครงการทั่วไป (จับสลาก) ที่ผ่านการคัดเลือก รอบที่ 1 - 2 และมีคุณสมบัติครบถ้วน* ที่มีสิทธิลงทะเบียนในระบบเลือกพื้นที่ปฏิบัติงานชดใช้ทุนฯ โดยวิธีออนไลน์ (Online) ในวันที่ 7 พฤษภาคม 2569 (คุณสมบัติครบถ้วน* คือ ได้รับปริญญาแพทยศาสตรบัณฑิต และได้รับใบอนุญาตประกอบวิชาชีพฯ ภายในวันที่ 1 พฤษภาคม 2569)	วันพฤหัสบดีที่ 7 พฤษภาคม 2569																											
ลำดับ	แนวทางและขั้นตอน	กำหนดการ																											
7	แพทย์ รับหนังสือส่งตัวผ่านระบบออนไลน์ (ทุกโครงการ) ยกเว้นข้าราชการลาศึกษา สามารถดาวน์โหลดได้ตั้งแต่เวลา 12.00 น. เป็นต้นไป ของวันศุกร์ที่ 15 พฤษภาคม 2569 เพื่อนำไปรายงานตัวที่ส่วนราชการต้นสังกัดไปปฏิบัติงานชดใช้ทุน หากพบปัญหาในการดาวน์โหลดเอกสาร : โทร 0 2590 1453	วันศุกร์ที่ 15 พฤษภาคม 2569  https://hrdata.moph.go.th/inter-ofcmw/																											
8	แพทย์รายงานตัวเข้าปฏิบัติราชการชดใช้ทุนที่ส่วนราชการ ตามที่ได้รับการจัดสรร	วันจันทร์ที่ 18 พฤษภาคม 2569																											
9	วันบรรจุเข้ารับราชการ โดยต้องเข้ารับการตรวจและได้รับอนุมัติจากสถานศึกษาฯ และได้รับใบอนุญาตประกอบวิชาชีพฯ ภายในวันที่ 1 พฤษภาคม 2569	วันที่รายงานตัว เข้าปฏิบัติงานชดใช้ทุน																											

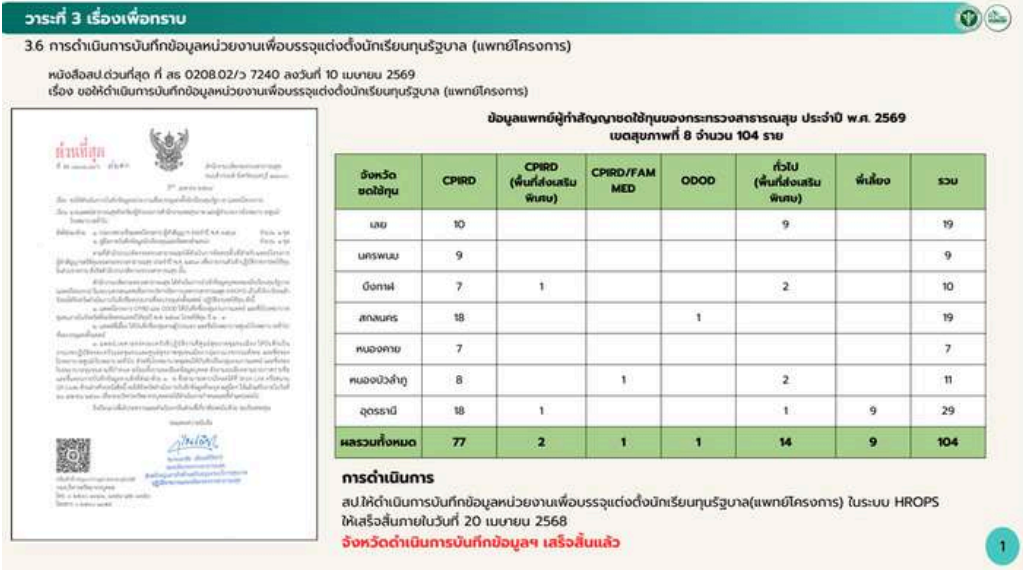
2.1 รายงานการประชุมฯ ครั้งที่ 4/2569 เมื่อวันที่ 23 เมษายน 2569

ระเบียบวาระที่ 3 เรื่องเพื่อทราบ

ลำดับ	เรื่อง	มติที่ประชุม																																								
<p>3.6</p>	<p>การดำเนินการบันทึกข้อมูลหน่วยงานเพื่อบรรจุแต่งตั้งนักเรียนทุนรัฐบาล (แพทย์โครงการ)</p>  <p>สำนักงานปลัดกระทรวงสาธารณสุข แจ้งให้หน่วยงานดำเนินการบันทึกข้อมูลหน่วยงานเพื่อบรรจุแต่งตั้งนักเรียนทุนรัฐบาล (แพทย์โครงการ) ของเขตสุขภาพที่ 8 จำนวน 104 ราย ภายในวันที่ 20 เมษายน 2569 ทั้งนี้ ทุกหน่วยงานดำเนินการเสร็จสิ้นเรียบร้อยแล้ว</p>	<p>รับทราบ</p>																																								
<p>3.7</p>	<p>โครงการอบรมข้าราชการใหม่ “หลักสูตรต้นกล้าข้าราชการ” รุ่นที่ 1 ประจำปีงบประมาณ พ.ศ. 2569</p> <table border="1" data-bbox="359 1271 1259 1759"> <thead> <tr> <th>ลำดับ</th> <th>กิจกรรม</th> <th>รายละเอียดดำเนินงาน</th> <th>ผู้รับผิดชอบ</th> <th>หมายเหตุ</th> </tr> </thead> <tbody> <tr> <td>1</td> <td>หลักสูตรวิชาการเบื้องต้น</td> <td>หลักสูตร "ต้นกล้าข้าราชการ" ตามที่ สำนักงาน ก.พ. กำหนด</td> <td>สมอเขตสุขภาพที่ 8</td> <td></td> </tr> <tr> <td>2</td> <td>หลักสูตรอบรมเบื้องต้น</td> <td>หลักสูตร 5 วัน โดยวิดีโอประชุมออนไลน์ (Zoom Meeting)</td> <td>สมอเขตสุขภาพที่ 8</td> <td>สมอเขตสุขภาพที่ 8 ร่วมกับ สอจ.จระเข้</td> </tr> <tr> <td>3</td> <td>หลักสูตรปฏิบัติการเบื้องต้น</td> <td>1) วิชาการที่ใช้ในการทำงานของเจ้าหน้าที่ปฏิบัติงาน 400 คน 2) วิชาการบรรยาย จำนวน 10 คน 3) ทัศนศึกษาเบื้องต้น จำนวน 20 คน รวมทั้งสิ้น 430 คน</td> <td>สมอเขตสุขภาพที่ 8</td> <td>สมอเขตสุขภาพที่ 8 ร่วมกับ สอจ.จระเข้</td> </tr> <tr> <td>4</td> <td>ระยะเวลาจัดอบรมโครงการ</td> <td>ช่วงเดือน มกราคม 2569</td> <td>สมอเขตสุขภาพที่ 8</td> <td>นบส.โครงการ</td> </tr> <tr> <td>5</td> <td>สำรวจรายชื่อข้าราชการที่ปฏิบัติงานของหน่วยงาน</td> <td>สำรวจรายชื่อข้าราชการที่ปฏิบัติงานของหน่วยงาน </td> <td>สมอเขตสุขภาพที่ 8 / พ.ศ./ รพท. อุบลราชธานีเขตสุขภาพที่ 8</td> <td></td> </tr> <tr> <td>6</td> <td>วันอบรม</td> <td>ระหว่างวันที่ 19 - 23 พฤษภาคม 2569</td> <td></td> <td></td> </tr> <tr> <td>7</td> <td>ใบรายนามข้าราชการที่เข้ารับการอบรม</td> <td>จัดทำในรูปแบบไฟล์เอกสาร PDF</td> <td>สมอเขตสุขภาพที่ 8</td> <td>ส่งให้สำนักงานนบส.แล้ว</td> </tr> </tbody> </table> <p>การวางแผนจัดอบรมโครงการข้าราชการที่ดี มีรายละเอียด ดังนี้ กลุ่มเป้าหมาย: เป็นการจัดอบรมให้กับข้าราชการบรรจุใหม่ทั้งหมดที่ยังไม่เคยผ่านการอบรมซึ่งรวมถึง แพทย์ ทันตแพทย์ พยาบาล เภสัชกร และวิชาชีพอื่นๆ กำหนดการ: วางแผนจัดอบรมในวันที่ 19-23 พฤษภาคม 2569 รูปแบบและสถานที่จัดอบรม: เป็นการอบรมในรูปแบบออนไลน์ทั้งหมด โดยให้ผู้เข้าร่วมอบรมอยู่ที่สำนักงานสาธารณสุขจังหวัด (สสจ.) ของทุกจังหวัด หลักสูตร: ดำเนินการอบรมตามกรอบที่สำนักงาน ก.พ. กำหนด</p>	ลำดับ	กิจกรรม	รายละเอียดดำเนินงาน	ผู้รับผิดชอบ	หมายเหตุ	1	หลักสูตรวิชาการเบื้องต้น	หลักสูตร "ต้นกล้าข้าราชการ" ตามที่ สำนักงาน ก.พ. กำหนด	สมอเขตสุขภาพที่ 8		2	หลักสูตรอบรมเบื้องต้น	หลักสูตร 5 วัน โดยวิดีโอประชุมออนไลน์ (Zoom Meeting)	สมอเขตสุขภาพที่ 8	สมอเขตสุขภาพที่ 8 ร่วมกับ สอจ.จระเข้	3	หลักสูตรปฏิบัติการเบื้องต้น	1) วิชาการที่ใช้ในการทำงานของเจ้าหน้าที่ปฏิบัติงาน 400 คน 2) วิชาการบรรยาย จำนวน 10 คน 3) ทัศนศึกษาเบื้องต้น จำนวน 20 คน รวมทั้งสิ้น 430 คน	สมอเขตสุขภาพที่ 8	สมอเขตสุขภาพที่ 8 ร่วมกับ สอจ.จระเข้	4	ระยะเวลาจัดอบรมโครงการ	ช่วงเดือน มกราคม 2569	สมอเขตสุขภาพที่ 8	นบส.โครงการ	5	สำรวจรายชื่อข้าราชการที่ปฏิบัติงานของหน่วยงาน	สำรวจรายชื่อข้าราชการที่ปฏิบัติงานของหน่วยงาน 	สมอเขตสุขภาพที่ 8 / พ.ศ./ รพท. อุบลราชธานีเขตสุขภาพที่ 8		6	วันอบรม	ระหว่างวันที่ 19 - 23 พฤษภาคม 2569			7	ใบรายนามข้าราชการที่เข้ารับการอบรม	จัดทำในรูปแบบไฟล์เอกสาร PDF	สมอเขตสุขภาพที่ 8	ส่งให้สำนักงานนบส.แล้ว	<p>รับทราบ</p>
ลำดับ	กิจกรรม	รายละเอียดดำเนินงาน	ผู้รับผิดชอบ	หมายเหตุ																																						
1	หลักสูตรวิชาการเบื้องต้น	หลักสูตร "ต้นกล้าข้าราชการ" ตามที่ สำนักงาน ก.พ. กำหนด	สมอเขตสุขภาพที่ 8																																							
2	หลักสูตรอบรมเบื้องต้น	หลักสูตร 5 วัน โดยวิดีโอประชุมออนไลน์ (Zoom Meeting)	สมอเขตสุขภาพที่ 8	สมอเขตสุขภาพที่ 8 ร่วมกับ สอจ.จระเข้																																						
3	หลักสูตรปฏิบัติการเบื้องต้น	1) วิชาการที่ใช้ในการทำงานของเจ้าหน้าที่ปฏิบัติงาน 400 คน 2) วิชาการบรรยาย จำนวน 10 คน 3) ทัศนศึกษาเบื้องต้น จำนวน 20 คน รวมทั้งสิ้น 430 คน	สมอเขตสุขภาพที่ 8	สมอเขตสุขภาพที่ 8 ร่วมกับ สอจ.จระเข้																																						
4	ระยะเวลาจัดอบรมโครงการ	ช่วงเดือน มกราคม 2569	สมอเขตสุขภาพที่ 8	นบส.โครงการ																																						
5	สำรวจรายชื่อข้าราชการที่ปฏิบัติงานของหน่วยงาน	สำรวจรายชื่อข้าราชการที่ปฏิบัติงานของหน่วยงาน 	สมอเขตสุขภาพที่ 8 / พ.ศ./ รพท. อุบลราชธานีเขตสุขภาพที่ 8																																							
6	วันอบรม	ระหว่างวันที่ 19 - 23 พฤษภาคม 2569																																								
7	ใบรายนามข้าราชการที่เข้ารับการอบรม	จัดทำในรูปแบบไฟล์เอกสาร PDF	สมอเขตสุขภาพที่ 8	ส่งให้สำนักงานนบส.แล้ว																																						

2.1 รายงานการประชุมฯ ครั้งที่ 4/2569 เมื่อวันที่ 23 เมษายน 2569

ระเบียบวาระที่ 4 เรื่องสืบเนื่อง

ลำดับ	เรื่อง	มติที่ประชุม
-------	--------	--------------

4.1 รายงานสถานการณ์การบริการตำแหน่งว่าง เขตสุขภาพที่ 8
4.1.1 ข้าราชการ
 ข้อมูลตำแหน่งว่าง ข้าราชการ ณ วันที่ 10 เมษายน 2569 เทียบ 6 เดือนย้อนหลัง (พ.ย. 68 - เม.ย. 69)

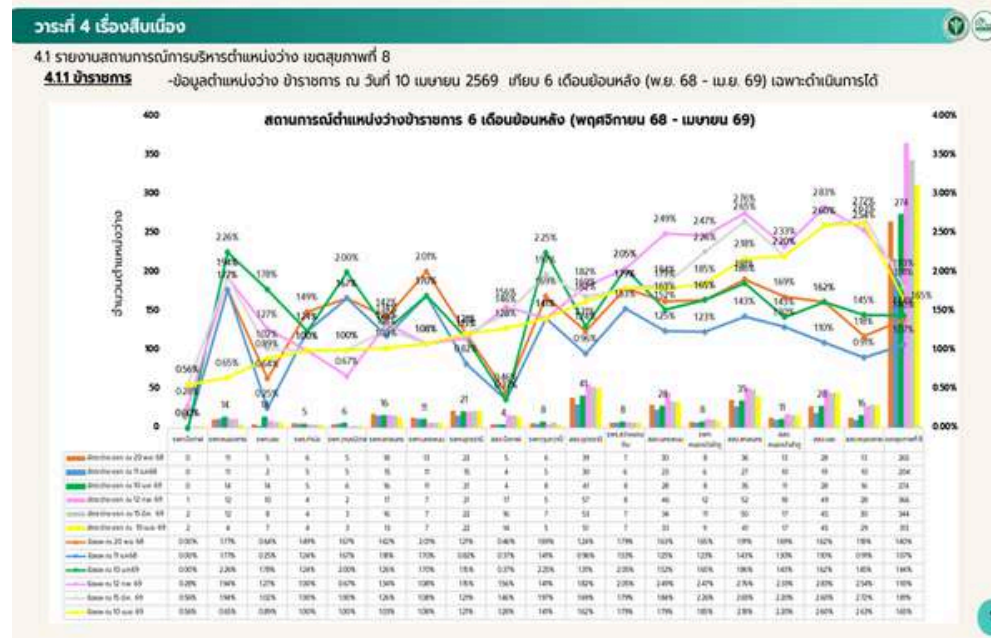
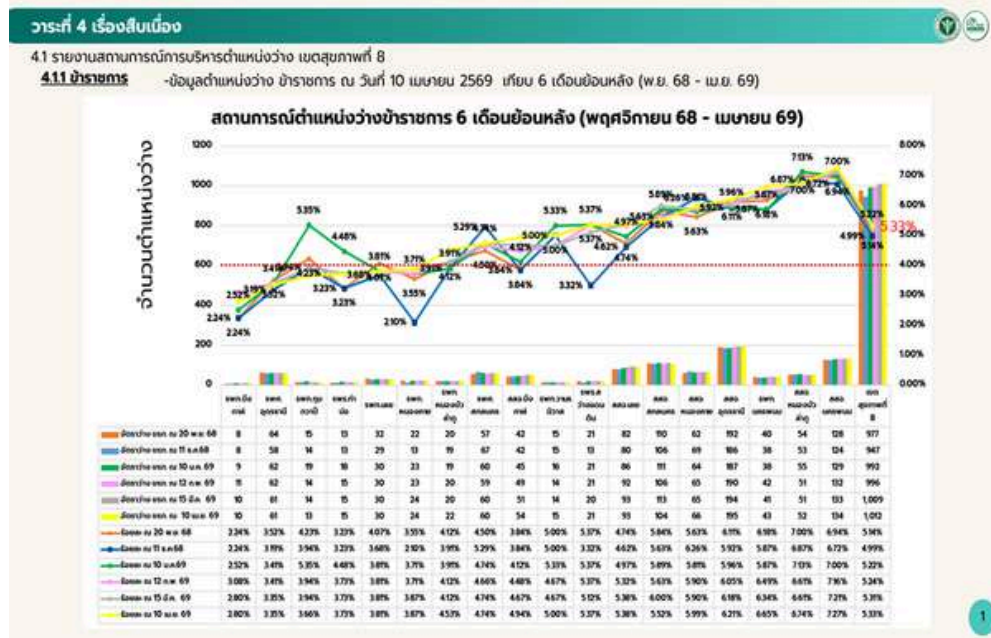

วาระที่ 4 เรื่องสืบเนื่อง
 4.1 รายงานสถานการณ์การบริการตำแหน่งว่าง เขตสุขภาพที่ 8
4.1.1 ข้าราชการ

สถานการณ์การบริการตำแหน่งว่าง ข้าราชการ ณ วันที่ 10 เมษายน 2569 ภาพรวม

เดือน	ตำแหน่งว่าง ณ เดือน					รวม	อัตราว่าง (%)	อัตราว่าง (%)
	1 เดือน	2 เดือน	3 เดือน	4 เดือน	5 เดือน			
Nov 68	5	9	13	17	21	65	2.24%	2.24%
Dec 68	8	14	19	24	29	94	3.24%	3.24%
Jan 69	12	18	24	30	36	140	4.80%	4.80%
Feb 69	15	21	27	33	39	184	6.13%	6.13%
Mar 69	18	24	30	36	42	250	8.33%	8.33%
Apr 69	21	27	33	39	45	325	10.83%	10.83%
รวม	491	412	1	78	17	0	0	0

วาระที่ 4 เรื่องสืบเนื่อง
 4.1 รายงานสถานการณ์การบริการตำแหน่งว่าง เขตสุขภาพที่ 8
4.1.1 ข้าราชการ

สถานการณ์การบริการตำแหน่งว่าง ข้าราชการ ณ วันที่ 10 เมษายน 2569 ภาพรวม

เดือน	ตำแหน่งว่าง ณ เดือน					รวม	อัตราว่าง (%)	อัตราว่าง (%)
	1 เดือน	2 เดือน	3 เดือน	4 เดือน	5 เดือน			
Nov 68	5	9	13	17	21	65	2.24%	2.24%
Dec 68	8	14	19	24	29	94	3.24%	3.24%
Jan 69	12	18	24	30	36	140	4.80%	4.80%
Feb 69	15	21	27	33	39	184	6.13%	6.13%
Mar 69	18	24	30	36	42	250	8.33%	8.33%
Apr 69	21	27	33	39	45	325	10.83%	10.83%
รวม	491	412	1	78	17	0	0	0

2.1 รายงานการประชุมฯ ครั้งที่ 4/2569 เมื่อวันที่ 23 เมษายน 2569

ระเบียบวาระที่ 4 เรื่องสืบเนื่อง

ลำดับ	เรื่อง	มติที่ประชุม																																																																																																																																																																																																																																																																																																																																																																																																																													
4.1	<p>รายงานสถานการณ์การบริหารตำแหน่งว่าง เขตสุขภาพที่ 8 4.1.1 ข้าราชการ สถานการณ์การบริหารตำแหน่งว่าง ข้าราชการ ณ วันที่ 10 เมษายน 2569 18 หน่วยงาน รายเงื่อนไข</p> <div style="display: flex; justify-content: space-around;"> <div data-bbox="406 714 1346 1198"> <p>วาระที่ 4 เรื่องสืบเนื่อง 4.1 รายงานสถานการณ์การบริหารตำแหน่งว่าง เขตสุขภาพที่ 8 4.1.1 ข้าราชการ สถานการณ์การบริหารตำแหน่งว่าง ข้าราชการ ณ วันที่ 10 เมษายน 2569 รพ.อุดรธานี</p> <table border="1"> <thead> <tr> <th rowspan="2">เงื่อนไข ณ 10 เมษายน 2569</th> <th colspan="2">5 เดือน</th> <th colspan="2">4 เดือน</th> <th colspan="2">3 เดือน</th> <th colspan="2">2 เดือน</th> <th colspan="2">1 เดือน</th> <th colspan="2">0 เดือน</th> <th rowspan="2">รวม</th> <th rowspan="2">รวม</th> <th rowspan="2">รวม</th> </tr> <tr> <th>ตำแหน่งว่าง</th> <th>ตำแหน่งว่าง</th> <th>ตำแหน่งว่าง</th> <th>ตำแหน่งว่าง</th> <th>ตำแหน่งว่าง</th> <th>ตำแหน่งว่าง</th> <th>ตำแหน่งว่าง</th> <th>ตำแหน่งว่าง</th> <th>ตำแหน่งว่าง</th> <th>ตำแหน่งว่าง</th> <th>ตำแหน่งว่าง</th> <th>ตำแหน่งว่าง</th> </tr> </thead> <tbody> <tr> <td>เฉลี่ย</td> <td>8</td><td>2</td><td>6</td> <td></td><td></td><td>5</td><td></td><td>5</td><td>8</td><td>8</td><td>1</td><td>9</td> <td></td><td></td><td>22</td><td>3</td><td>30</td> </tr> <tr> <td>รองผู้ว่าราชการจังหวัด</td> <td>1</td><td>1</td><td></td> <td></td><td></td><td></td><td></td><td></td><td></td><td></td><td></td><td>0</td> <td></td><td></td><td>1</td><td>1</td><td>0</td> </tr> <tr> <td>ผู้อำนวยการสำนักงานสาธารณสุขจังหวัด</td> <td>3</td><td>3</td><td></td> <td></td><td></td><td></td><td></td><td></td><td></td><td></td><td></td><td>0</td> <td></td><td></td><td>3</td><td>3</td><td>0</td> </tr> <tr> <td>ผู้อำนวยการศูนย์สุขภาพชุมชน</td> <td>3</td><td>3</td><td></td> <td></td><td></td><td></td><td></td><td></td><td></td><td></td><td></td><td>0</td> <td></td><td></td><td>3</td><td>3</td><td>0</td> </tr> <tr> <td>ผู้อำนวยการศูนย์สุขภาพชุมชน</td> <td></td><td></td><td></td> <td></td><td></td><td></td><td></td><td></td><td>1</td><td>1</td><td></td><td>1</td> <td></td><td></td><td>2</td><td>0</td><td>2</td> </tr> <tr> <td>ผู้อำนวยการศูนย์สุขภาพชุมชน</td> <td>2</td><td>2</td><td></td> <td></td><td></td><td></td><td></td><td></td><td></td><td></td><td></td><td>0</td> <td></td><td></td><td>2</td><td>2</td><td>0</td> </tr> <tr> <td>ผู้อำนวยการศูนย์สุขภาพชุมชน</td> <td>7</td><td>7</td><td></td> <td></td><td></td><td>1</td><td></td><td></td><td></td><td></td><td>10</td><td>0</td> <td>8</td><td>8</td><td>1</td><td>1</td><td>28</td><td>28</td><td>0</td> </tr> <tr> <td>รพ.อุดรธานี</td> <td>24</td><td>18</td><td>6</td><td>1</td> <td></td><td></td><td>5</td><td>1</td><td>5</td><td>9</td><td>9</td><td>1</td><td>10</td> <td>8</td><td>8</td><td>1</td><td>1</td><td>51</td><td>29</td><td>22</td> </tr> </tbody> </table> </div> <div data-bbox="1386 714 2402 1198"> <p>วาระที่ 4 เรื่องสืบเนื่อง 4.1 รายงานสถานการณ์การบริหารตำแหน่งว่าง เขตสุขภาพที่ 8 4.1.1 ข้าราชการ สถานการณ์การบริหารตำแหน่งว่าง ข้าราชการ ณ วันที่ 10 เมษายน 2569 สสจ.อุดรธานี</p> <table border="1"> <thead> <tr> <th rowspan="2">เงื่อนไข ณ 10 เมษายน 2569</th> <th colspan="2">5 เดือน</th> <th colspan="2">4 เดือน</th> <th colspan="2">3 เดือน</th> <th colspan="2">2 เดือน</th> <th colspan="2">1 เดือน</th> <th colspan="2">0 เดือน</th> <th rowspan="2">รวม</th> <th rowspan="2">รวม</th> <th rowspan="2">รวม</th> </tr> <tr> <th>ตำแหน่งว่าง</th> <th>ตำแหน่งว่าง</th> <th>ตำแหน่งว่าง</th> <th>ตำแหน่งว่าง</th> <th>ตำแหน่งว่าง</th> <th>ตำแหน่งว่าง</th> <th>ตำแหน่งว่าง</th> <th>ตำแหน่งว่าง</th> <th>ตำแหน่งว่าง</th> <th>ตำแหน่งว่าง</th> <th>ตำแหน่งว่าง</th> <th>ตำแหน่งว่าง</th> </tr> </thead> <tbody> <tr> <td>เฉลี่ย</td> <td>13</td><td>0</td><td>13</td> <td></td><td></td><td>10</td><td></td><td>10</td><td>5</td><td>5</td><td></td><td>2</td><td>7</td> <td></td><td></td><td>30</td><td>0</td><td>30</td> </tr> <tr> <td>รองผู้ว่าราชการจังหวัด</td> <td>2</td><td>2</td><td></td> <td></td><td></td><td></td><td></td><td></td><td></td><td></td><td></td><td>0</td> <td></td><td></td><td>2</td><td>2</td><td>0</td> </tr> <tr> <td>ผู้อำนวยการสำนักงานสาธารณสุขจังหวัด</td> <td>1</td><td>1</td><td></td> <td></td><td></td><td></td><td></td><td></td><td></td><td></td><td></td><td>0</td> <td></td><td></td><td>1</td><td>1</td><td>0</td> </tr> <tr> <td>ผู้อำนวยการศูนย์สุขภาพชุมชน</td> <td>37</td><td>37</td><td></td> <td></td><td></td><td></td><td></td><td></td><td></td><td></td><td></td><td>0</td> <td></td><td></td><td>37</td><td>37</td><td>0</td> </tr> <tr> <td>ผู้อำนวยการศูนย์สุขภาพชุมชน</td> <td>6</td><td>6</td><td></td> <td></td><td></td><td></td><td></td><td></td><td></td><td></td><td></td><td>0</td> <td></td><td></td><td>6</td><td>6</td><td>0</td> </tr> <tr> <td>ผู้อำนวยการศูนย์สุขภาพชุมชน</td> <td>9</td><td>9</td><td></td> <td></td><td></td><td></td><td></td><td></td><td></td><td></td><td></td><td>0</td> <td></td><td></td><td>9</td><td>9</td><td>0</td> </tr> <tr> <td>ผู้อำนวยการศูนย์สุขภาพชุมชน</td> <td>1</td><td>1</td><td></td> <td></td><td></td><td></td><td></td><td></td><td></td><td></td><td></td><td>0</td> <td></td><td></td><td>1</td><td>1</td><td>0</td> </tr> <tr> <td>ผู้อำนวยการศูนย์สุขภาพชุมชน</td> <td>5</td><td>4</td><td>1</td> <td></td><td></td><td>2</td><td></td><td>2</td><td>10</td><td>2</td><td>8</td><td>3</td><td>1</td> <td>12</td><td>2</td><td>21</td><td>4</td><td>17</td> </tr> <tr> <td>ผู้อำนวยการศูนย์สุขภาพชุมชน</td> <td>5</td><td>5</td><td></td> <td></td><td></td><td></td><td></td><td></td><td>4</td><td>4</td><td></td><td>4</td> <td></td><td></td><td>4</td><td>0</td><td>4</td> </tr> <tr> <td>ผู้อำนวยการศูนย์สุขภาพชุมชน</td> <td>31</td><td>31</td><td></td> <td></td><td></td><td>2</td><td></td><td></td><td></td><td></td><td>10</td><td>0</td> <td>23</td><td>23</td><td>8</td><td>4</td><td>79</td><td>79</td><td>0</td> </tr> <tr> <td>รวม</td> <td>110</td><td>96</td><td>14</td><td>2</td> <td></td><td></td><td>12</td><td>1</td><td>12</td><td>19</td><td>19</td><td>3</td><td>10</td> <td>3</td><td>25</td><td>23</td><td>2</td><td>8</td><td>2</td><td>4</td><td>197</td><td>144</td><td>53</td> </tr> </tbody> </table> </div> </div>	เงื่อนไข ณ 10 เมษายน 2569	5 เดือน		4 เดือน		3 เดือน		2 เดือน		1 เดือน		0 เดือน		รวม	รวม	รวม	ตำแหน่งว่าง	ตำแหน่งว่าง	ตำแหน่งว่าง	ตำแหน่งว่าง	ตำแหน่งว่าง	ตำแหน่งว่าง	ตำแหน่งว่าง	ตำแหน่งว่าง	ตำแหน่งว่าง	ตำแหน่งว่าง	ตำแหน่งว่าง	ตำแหน่งว่าง	เฉลี่ย	8	2	6			5		5	8	8	1	9			22	3	30	รองผู้ว่าราชการจังหวัด	1	1										0			1	1	0	ผู้อำนวยการสำนักงานสาธารณสุขจังหวัด	3	3										0			3	3	0	ผู้อำนวยการศูนย์สุขภาพชุมชน	3	3										0			3	3	0	ผู้อำนวยการศูนย์สุขภาพชุมชน									1	1		1			2	0	2	ผู้อำนวยการศูนย์สุขภาพชุมชน	2	2										0			2	2	0	ผู้อำนวยการศูนย์สุขภาพชุมชน	7	7				1					10	0	8	8	1	1	28	28	0	รพ.อุดรธานี	24	18	6	1			5	1	5	9	9	1	10	8	8	1	1	51	29	22	เงื่อนไข ณ 10 เมษายน 2569	5 เดือน		4 เดือน		3 เดือน		2 เดือน		1 เดือน		0 เดือน		รวม	รวม	รวม	ตำแหน่งว่าง	ตำแหน่งว่าง	ตำแหน่งว่าง	ตำแหน่งว่าง	ตำแหน่งว่าง	ตำแหน่งว่าง	ตำแหน่งว่าง	ตำแหน่งว่าง	ตำแหน่งว่าง	ตำแหน่งว่าง	ตำแหน่งว่าง	ตำแหน่งว่าง	เฉลี่ย	13	0	13			10		10	5	5		2	7			30	0	30	รองผู้ว่าราชการจังหวัด	2	2										0			2	2	0	ผู้อำนวยการสำนักงานสาธารณสุขจังหวัด	1	1										0			1	1	0	ผู้อำนวยการศูนย์สุขภาพชุมชน	37	37										0			37	37	0	ผู้อำนวยการศูนย์สุขภาพชุมชน	6	6										0			6	6	0	ผู้อำนวยการศูนย์สุขภาพชุมชน	9	9										0			9	9	0	ผู้อำนวยการศูนย์สุขภาพชุมชน	1	1										0			1	1	0	ผู้อำนวยการศูนย์สุขภาพชุมชน	5	4	1			2		2	10	2	8	3	1	12	2	21	4	17	ผู้อำนวยการศูนย์สุขภาพชุมชน	5	5							4	4		4			4	0	4	ผู้อำนวยการศูนย์สุขภาพชุมชน	31	31				2					10	0	23	23	8	4	79	79	0	รวม	110	96	14	2			12	1	12	19	19	3	10	3	25	23	2	8	2	4	197	144	53	<p>รับทราบ</p>
เงื่อนไข ณ 10 เมษายน 2569	5 เดือน		4 เดือน		3 เดือน		2 เดือน		1 เดือน		0 เดือน		รวม	รวม				รวม																																																																																																																																																																																																																																																																																																																																																																																																													
	ตำแหน่งว่าง	ตำแหน่งว่าง	ตำแหน่งว่าง	ตำแหน่งว่าง	ตำแหน่งว่าง	ตำแหน่งว่าง	ตำแหน่งว่าง	ตำแหน่งว่าง	ตำแหน่งว่าง	ตำแหน่งว่าง	ตำแหน่งว่าง	ตำแหน่งว่าง																																																																																																																																																																																																																																																																																																																																																																																																																			
เฉลี่ย	8	2	6			5		5	8	8	1	9			22	3	30																																																																																																																																																																																																																																																																																																																																																																																																														
รองผู้ว่าราชการจังหวัด	1	1										0			1	1	0																																																																																																																																																																																																																																																																																																																																																																																																														
ผู้อำนวยการสำนักงานสาธารณสุขจังหวัด	3	3										0			3	3	0																																																																																																																																																																																																																																																																																																																																																																																																														
ผู้อำนวยการศูนย์สุขภาพชุมชน	3	3										0			3	3	0																																																																																																																																																																																																																																																																																																																																																																																																														
ผู้อำนวยการศูนย์สุขภาพชุมชน									1	1		1			2	0	2																																																																																																																																																																																																																																																																																																																																																																																																														
ผู้อำนวยการศูนย์สุขภาพชุมชน	2	2										0			2	2	0																																																																																																																																																																																																																																																																																																																																																																																																														
ผู้อำนวยการศูนย์สุขภาพชุมชน	7	7				1					10	0	8	8	1	1	28	28	0																																																																																																																																																																																																																																																																																																																																																																																																												
รพ.อุดรธานี	24	18	6	1			5	1	5	9	9	1	10	8	8	1	1	51	29	22																																																																																																																																																																																																																																																																																																																																																																																																											
เงื่อนไข ณ 10 เมษายน 2569	5 เดือน		4 เดือน		3 เดือน		2 เดือน		1 เดือน		0 เดือน		รวม	รวม	รวม																																																																																																																																																																																																																																																																																																																																																																																																																
	ตำแหน่งว่าง	ตำแหน่งว่าง	ตำแหน่งว่าง	ตำแหน่งว่าง	ตำแหน่งว่าง	ตำแหน่งว่าง	ตำแหน่งว่าง	ตำแหน่งว่าง	ตำแหน่งว่าง	ตำแหน่งว่าง	ตำแหน่งว่าง	ตำแหน่งว่าง																																																																																																																																																																																																																																																																																																																																																																																																																			
เฉลี่ย	13	0	13			10		10	5	5		2	7			30	0	30																																																																																																																																																																																																																																																																																																																																																																																																													
รองผู้ว่าราชการจังหวัด	2	2										0			2	2	0																																																																																																																																																																																																																																																																																																																																																																																																														
ผู้อำนวยการสำนักงานสาธารณสุขจังหวัด	1	1										0			1	1	0																																																																																																																																																																																																																																																																																																																																																																																																														
ผู้อำนวยการศูนย์สุขภาพชุมชน	37	37										0			37	37	0																																																																																																																																																																																																																																																																																																																																																																																																														
ผู้อำนวยการศูนย์สุขภาพชุมชน	6	6										0			6	6	0																																																																																																																																																																																																																																																																																																																																																																																																														
ผู้อำนวยการศูนย์สุขภาพชุมชน	9	9										0			9	9	0																																																																																																																																																																																																																																																																																																																																																																																																														
ผู้อำนวยการศูนย์สุขภาพชุมชน	1	1										0			1	1	0																																																																																																																																																																																																																																																																																																																																																																																																														
ผู้อำนวยการศูนย์สุขภาพชุมชน	5	4	1			2		2	10	2	8	3	1	12	2	21	4	17																																																																																																																																																																																																																																																																																																																																																																																																													
ผู้อำนวยการศูนย์สุขภาพชุมชน	5	5							4	4		4			4	0	4																																																																																																																																																																																																																																																																																																																																																																																																														
ผู้อำนวยการศูนย์สุขภาพชุมชน	31	31				2					10	0	23	23	8	4	79	79	0																																																																																																																																																																																																																																																																																																																																																																																																												
รวม	110	96	14	2			12	1	12	19	19	3	10	3	25	23	2	8	2	4	197	144	53																																																																																																																																																																																																																																																																																																																																																																																																								

ข้อสั่งการ

ผู้บริหารหน่วยงาน (นายแพทย์สาธารณสุขจังหวัด และ ผอ.โรงพยาบาล ทุกแห่ง): รับผิดชอบโดยตรงในการกำกับดูแล เร่งรัดแก้ไขตำแหน่งข้าราชการที่ค้างนาน 4-5 เดือน นำอัตราตำแหน่งว่างไปบรรจุให้กับลูกจ้างรายวัน/รายคาบให้หมด และบันทึกข้อมูลในระบบ HROPS ให้แล้วเสร็จเพื่อให้อัตราว่างเป็นศูนย์

2.1 รายงานการประชุมฯ ครั้งที่ 4/2569 เมื่อวันที่ 23 เมษายน 2569

ระเบียบวาระที่ 4 เรื่องสืบเนื่อง

ลำดับ	เรื่อง	มติที่ประชุม
-------	--------	--------------

4.1

รายงานสถานการณ์การบริหารตำแหน่งว่าง เขตสุขภาพที่ 8

4.12 พนักงานราชการ

รับทราบ

วาระที่ 4 เรื่องสืบเนื่อง
4.1 รายงานสถานการณ์การบริหารตำแหน่งว่าง เขตสุขภาพที่ 8
4.12 พนักงานราชการ

สถานการณ์การบริหารตำแหน่งว่าง พนักงานราชการ ณ วันที่ 10 เมษายน 2569

ลำดับ	หน่วยงาน	สัญญาจ้าง ณ วันที่ 6 ก.พ. 69					สัญญาจ้าง ณ วันที่ 15 มี.ค. 69					สัญญาจ้าง ณ วันที่ 10 เม.ย. 69				
		ว่าง	มี	ว่าง	มี	ว่าง	มี	ว่าง	มี	ว่าง	มี	ว่าง	มี	ว่าง	มี	
1	เขตสุขภาพที่ 8	2	2			2	2			2	2			2	2	
2	เขตสุขภาพที่ 8	4	3			1	1	4	3	1				1	3	
3	เขตสุขภาพที่ 8	2	2					2	2					2	2	
4	เขตสุขภาพที่ 8	7	5			2	2	7	5	2				2	5	
5	เขตสุขภาพที่ 8	4	4					1	1	1				1	1	
6	เขตสุขภาพที่ 8					0	0	4	4	4				4	4	
7	เขตสุขภาพที่ 8					0	0							0	0	
8	เขตสุขภาพที่ 8	2	2			2	2	2	2	2				2	2	
9	เขตสุขภาพที่ 8	3	1	2		2	3	1	2	2	3	1		2	2	
10	เขตสุขภาพที่ 8					0	0							0	0	
11	เขตสุขภาพที่ 8					0	0							0	0	
12	เขตสุขภาพที่ 8					0	0							0	0	
13	เขตสุขภาพที่ 8	3	1	2		2	3	1	2				2	3	1	
14	เขตสุขภาพที่ 8					0	0							0	0	
15	เขตสุขภาพที่ 8					0	0							0	0	
16	เขตสุขภาพที่ 8					0	0							0	0	
17	เขตสุขภาพที่ 8					0	0							0	0	
18	เขตสุขภาพที่ 8					0	0							0	0	
19	เขตสุขภาพที่ 8	11	8			3	3	12	8				4	4	12	8
20	เขตสุขภาพที่ 8					0	0							0	0	
21	เขตสุขภาพที่ 8					0	0							0	0	
22	เขตสุขภาพที่ 8					0	0							0	0	
23	เขตสุขภาพที่ 8					0	0							0	0	
24	เขตสุขภาพที่ 8					0	0							0	0	
25	เขตสุขภาพที่ 8					0	0							0	0	
26	เขตสุขภาพที่ 8					0	0							0	0	
27	เขตสุขภาพที่ 8					0	0							0	0	
28	เขตสุขภาพที่ 8					0	0							0	0	
รวม	เขตสุขภาพที่ 8	38	28	4	6	10	40	28	5	7	12	37	28	1	8	

อัตราว่างพนักงานราชการ จำนวน 38 อัตรา
1. หน่วยงานสาธารณสุข จำนวน 1 อัตรา
2. สป.โครงการใช้ตำแหน่ง จำนวน 36 อัตรา (อัตราว่าง 28 อัตรา และว่าง 8 อัตรา นอกว่างมีประมาณที่เพียงพอ)

วาระที่ 4 เรื่องสืบเนื่อง
4.1 รายงานสถานการณ์การบริหารตำแหน่งว่าง เขตสุขภาพที่ 8
4.12 พนักงานราชการ

สป.โครงการพิจารณาอนุมัติ 17 ตำแหน่งว่างของพนักงานราชการ รวมยอดผูกพันเฉพาะกรณีที่อยู่ระหว่างกระบวนการที่ทางหน่วยงานผู้ว่าจ้างโครงการสาธารณสุข ด่วนที่สุด ที่ สอ 0208.02/ว 5692 ลงวันที่ 17 กุมภาพันธ์ 2569 เขตสุขภาพที่ 8 จำนวน 7 อัตรา

ดำเนินการเสร็จสิ้นแล้ว จำนวน 7 อัตรา

สถานการณ์การบริหารตำแหน่งว่าง พนักงานราชการ ณ วันที่ 10 เมษายน 2569

ลำดับ	จังหวัด	หน่วยงาน	ตำแหน่งว่าง	ประเภทตำแหน่ง	ตำแหน่งราชการ	สถานการณ์งาน	สถานการณ์งาน
1	นครพนม	เขตสุขภาพที่ 8	1170	แพทย์	แพทย์เวชปฏิบัติ	ผูกพันแล้ว	ว่าง
2	นครพนม	เขตสุขภาพที่ 8	3348	แพทย์	แพทย์เวชปฏิบัติ	ผูกพันแล้ว	ว่าง
3	นครพนม	เขตสุขภาพที่ 8	2050	แพทย์	แพทย์เวชปฏิบัติ	ผูกพันแล้ว	ว่าง
4	นครพนม	เขตสุขภาพที่ 8	7253	วิชาชีพเฉพาะ	วิชาชีพเฉพาะ	ผูกพันแล้ว	ว่าง
5	หนองบัวลำภู	เขตสุขภาพที่ 8	1081	วิชาชีพเฉพาะ	วิชาชีพเฉพาะ	ผูกพันแล้ว	ว่าง
6	น่าน	เขตสุขภาพที่ 8	6316	แพทย์	แพทย์เวชปฏิบัติ	ผูกพันแล้ว	ว่าง
7	หนองบัวลำภู	เขตสุขภาพที่ 8	16261	วิชาชีพเฉพาะ	วิชาชีพเฉพาะ	ผูกพันแล้ว	ว่าง

วาระที่ 4 เรื่องสืบเนื่อง
4.1 รายงานสถานการณ์การบริหารตำแหน่งว่าง เขตสุขภาพที่ 8
4.12 พนักงานราชการ

สป.โครงการดำเนินการใช้ตำแหน่งพนักงานราชการ จนกว่าจะมีประมาณที่เพียงพอ

ลำดับ	จังหวัด	หน่วยงาน	ตำแหน่งว่าง	ประเภทตำแหน่ง	สถานการณ์งาน
1	7253	นครพนม	เขตสุขภาพที่ 8	วิชาชีพเฉพาะ	ผูกพันแล้ว
2	2050	นครพนม	เขตสุขภาพที่ 8	วิชาชีพเฉพาะ	ผูกพันแล้ว
3	9232	นครพนม	เขตสุขภาพที่ 8	วิชาชีพเฉพาะ	ผูกพันแล้ว
4	5348	นครพนม	เขตสุขภาพที่ 8	วิชาชีพเฉพาะ	ผูกพันแล้ว
5	4417	นครพนม	เขตสุขภาพที่ 8	วิชาชีพเฉพาะ	ผูกพันแล้ว
6	9234	นครพนม	เขตสุขภาพที่ 8	วิชาชีพเฉพาะ	ผูกพันแล้ว
7	6206	นครพนม	เขตสุขภาพที่ 8	วิชาชีพเฉพาะ	ผูกพันแล้ว
8	9079	ฉะเชิงเทรา	เขตสุขภาพที่ 8	วิชาชีพเฉพาะ	ผูกพันแล้ว
9	9237	ฉะเชิงเทรา	เขตสุขภาพที่ 8	วิชาชีพเฉพาะ	ผูกพันแล้ว
10	1027	ฉะเชิงเทรา	เขตสุขภาพที่ 8	วิชาชีพเฉพาะ	ผูกพันแล้ว
11	9075	ฉะเชิงเทรา	เขตสุขภาพที่ 8	วิชาชีพเฉพาะ	ผูกพันแล้ว
12	17249	น่าน	เขตสุขภาพที่ 8	วิชาชีพเฉพาะ	ผูกพันแล้ว
13	9077	น่าน	เขตสุขภาพที่ 8	วิชาชีพเฉพาะ	ผูกพันแล้ว
14	9194	น่าน	เขตสุขภาพที่ 8	วิชาชีพเฉพาะ	ผูกพันแล้ว
15	9309	น่าน	เขตสุขภาพที่ 8	วิชาชีพเฉพาะ	ผูกพันแล้ว
16	9078	น่าน	เขตสุขภาพที่ 8	วิชาชีพเฉพาะ	ผูกพันแล้ว
17	4020	น่าน	เขตสุขภาพที่ 8	วิชาชีพเฉพาะ	ผูกพันแล้ว
18	8232	น่าน	เขตสุขภาพที่ 8	วิชาชีพเฉพาะ	ผูกพันแล้ว
19	2039	น่าน	เขตสุขภาพที่ 8	วิชาชีพเฉพาะ	ผูกพันแล้ว
20	4480	หนองบัวลำภู	เขตสุขภาพที่ 8	วิชาชีพเฉพาะ	ผูกพันแล้ว
21	9194	หนองบัวลำภู	เขตสุขภาพที่ 8	วิชาชีพเฉพาะ	ผูกพันแล้ว
22	9031	หนองบัวลำภู	เขตสุขภาพที่ 8	วิชาชีพเฉพาะ	ผูกพันแล้ว
23	9387	หนองบัวลำภู	เขตสุขภาพที่ 8	วิชาชีพเฉพาะ	ผูกพันแล้ว
24	9384	หนองบัวลำภู	เขตสุขภาพที่ 8	วิชาชีพเฉพาะ	ผูกพันแล้ว
25	9420	หนองบัวลำภู	เขตสุขภาพที่ 8	วิชาชีพเฉพาะ	ผูกพันแล้ว
26	9252	หนองบัวลำภู	เขตสุขภาพที่ 8	วิชาชีพเฉพาะ	ผูกพันแล้ว
27	3296	หนองบัวลำภู	เขตสุขภาพที่ 8	วิชาชีพเฉพาะ	ผูกพันแล้ว
28	17965	หนองบัวลำภู	เขตสุขภาพที่ 8	วิชาชีพเฉพาะ	ผูกพันแล้ว

สป.โครงการใช้ตำแหน่งตาม ว.7894 จำนวน 28 อัตรา

วาระที่ 4 เรื่องสืบเนื่อง
4.1 รายงานสถานการณ์การบริหารตำแหน่งว่าง เขตสุขภาพที่ 8
4.12 พนักงานราชการ

สป.โครงการดำเนินการใช้ตำแหน่งพนักงานราชการ จนกว่าจะมีประมาณที่เพียงพอ

ลำดับ	จังหวัด	หน่วยงาน	ตำแหน่งว่าง	ประเภทตำแหน่ง	ตำแหน่งราชการ	สถานการณ์งาน	หมายเหตุ
1	หนองบัวลำภู	เขตสุขภาพที่ 8	9229	แพทย์	แพทย์เวชปฏิบัติ	ว่าง	ผูกพันแล้ว
2	สกลนคร	เขตสุขภาพที่ 8	9586	วิชาชีพเฉพาะ	วิชาชีพเฉพาะ	ว่าง	ผูกพันแล้ว
3	สกลนคร	เขตสุขภาพที่ 8	18258	วิชาชีพเฉพาะ	วิชาชีพเฉพาะ	ว่าง	ผูกพันแล้ว
4	อุดรธานี	เขตสุขภาพที่ 8	11743	วิชาชีพเฉพาะ	วิชาชีพเฉพาะ	ว่าง	ผูกพันแล้ว
5	อุดรธานี	เขตสุขภาพที่ 8	12009	วิชาชีพเฉพาะ	วิชาชีพเฉพาะ	ว่าง	ผูกพันแล้ว
6	อุดรธานี	เขตสุขภาพที่ 8	12533	วิชาชีพเฉพาะ	วิชาชีพเฉพาะ	ว่าง	ผูกพันแล้ว
7	อุดรธานี	เขตสุขภาพที่ 8	11741	วิชาชีพเฉพาะ	วิชาชีพเฉพาะ	ว่าง	ผูกพันแล้ว
8	ฉะเชิงเทรา	เขตสุขภาพที่ 8	9271	วิชาชีพเฉพาะ	วิชาชีพเฉพาะ	ว่าง	ผูกพันแล้ว

หมายเหตุ อัตราว่างที่เกินขึ้นใหม่ และดำเนินการเมื่อวันที่ 17 ก.พ. 69 สป.โครงการสาธารณสุข

สำนักงานปลัดกระทรวงสาธารณสุข อยู่ระหว่างการวิเคราะห์งบประมาณ ชะลอการใช้ตำแหน่งว่าง จนกว่าจะมีการแจ้งยกเลิกการชะลอ

2.1 รายงานการประชุมฯ ครั้งที่ 4/2569 เมื่อวันที่ 23 เมษายน 2569

ระเบียบวาระที่ 4 เรื่องสืบเนื่อง

ลำดับ	เรื่อง	มติที่ประชุม
-------	--------	--------------

4.1

รายงานสถานการณ์การบริการตำแหน่งว่าง เขตสุขภาพที่ 8

4.1.3 พนักงานกระทรวงสาธารณสุข และลูกจ้างชั่วคราวเงินบำรุง (รายเดือน)
ข้อมูลการบริหารตำแหน่งว่างพนักงานกระทรวงสาธารณสุข และลูกจ้างชั่วคราวเงินบำรุง (รายเดือน)

รับทราบ

วาระที่ 4 เรื่องสืบเนื่อง
4.1 รายงานสถานการณ์การบริการตำแหน่งว่าง เขตสุขภาพที่ 8
4.1.3 ข้อมูลการบริหารตำแหน่งว่างพนักงานกระทรวงสาธารณสุข และลูกจ้างชั่วคราวเงินบำรุง (รายเดือน) ณ วันที่ 7 เมษายน 2569

ชนิดที่	หน่วยงาน	จังหวัดบึงกาฬ										รวม							
		พ.ค. 69	พ.ค. 69	พ.ค. 69	พ.ค. 69	พ.ค. 69	พ.ค. 69	พ.ค. 69	พ.ค. 69	พ.ค. 69	พ.ค. 69								
แพทย์	แพทย์	4	0	3	7	9	0	0	28	33	8	2	52	62	5	56	81	28	
ทันตแพทย์	ทันตแพทย์	1	0	0	1	1	0	0	1	2	79	31	622	752	75	56	65	146	144
เภสัชกร	เภสัชกร	2	3	1	6	1	1	0	2	8	1	2	16	19	8	4	7	19	11
พยาบาล	พยาบาล	4	3	0	7	7	3	6	16	23	15	19	186	220	30	13	228	271	248
นักวิชาการ	นักวิชาการ	1	0	1	2	1	1	8	16	20	15	8	68	91	16	6	84	88	76
ลูกจ้าง	ลูกจ้าง	9	3	0	12	0	0	0	0	12	4	5	84	95	4	4	85	95	83
บุคลากร	บุคลากร	0	0	2	2	0	0	3	3	3	26	11	301	338	53	15	350	386	353
	บุคลากรอื่น	0	1	1	2	0	1	0	1	3	8	1	46	55	4	2	49	55	52
	บุคลากรรวม	31	1	0	32	38	2	0	40	72	20	10	390	450	27	11	452	490	455
	ลูกจ้างรวม	32	2	2	36	0	1	5	6	42	34	20	331	409	34	16	332	385	333
	บุคลากรและลูกจ้างรวม	0	0	5	7	0	0	3	3	8	37	31	721	859	61	27	850	875	888
	บุคลากร	0	1	0	1	1	1	3	3	8	5	3	100	108	5	8	107	108	102
	บุคลากรอื่น	18	1	2	16	9	8	5	22	36	27	11	243	291	25	8	249	292	244
	บุคลากรรวม	33	1	4	38	0	2	4	6	44	5	4	15	84	5	5	74	84	40
	ลูกจ้าง	8	0	1	7	0	0	0	0	7	10	10	69	88	10	10	80	100	88
	บุคลากรและลูกจ้างรวม	1	0	0	1	0	0	2	2	3	16	14	81	96	14	14	80	100	88
	บุคลากร	3	0	4	7	0	0	3	3	10	14	28	14	74	1	24	87	142	102
	ลูกจ้าง	27	6	1	34	4	7	1	12	46	68	43	345	436	66	43	380	489	443
	บุคลากรและลูกจ้างรวม	197	22	27	236	71	44	41	156	392	408	271	3,119	3,798	362	271	3,190	3,783	3,386

วาระที่ 4 เรื่องสืบเนื่อง
4.1 รายงานสถานการณ์การบริการตำแหน่งว่าง เขตสุขภาพที่ 8
4.1.3 ข้อมูลการบริหารตำแหน่งว่างพนักงานกระทรวงสาธารณสุข และลูกจ้างชั่วคราวเงินบำรุง (รายเดือน) ณ วันที่ 7 เมษายน 2569

ชนิดที่	หน่วยงาน	จังหวัดบึงกาฬ										รวม							
		พ.ค. 69	พ.ค. 69	พ.ค. 69	พ.ค. 69	พ.ค. 69	พ.ค. 69	พ.ค. 69	พ.ค. 69	พ.ค. 69	พ.ค. 69								
แพทย์	แพทย์	5																	
ทันตแพทย์	ทันตแพทย์	1																	
เภสัชกร	เภสัชกร	23	7	1	8	4	1	7	3										
พยาบาล	พยาบาล	1																	
นักวิชาการ	นักวิชาการ	7	8	1															
ลูกจ้าง	ลูกจ้าง	3	3																
บุคลากร	บุคลากร	39																	
	บุคลากรอื่น	30	19																
	บุคลากรรวม	1	1																
	บุคลากร	2	1																
	บุคลากรอื่น	22	2	11															
	บุคลากรรวม	0																	
	บุคลากร	2																	
	บุคลากรอื่น	1	1																
	บุคลากรรวม	3	0	4															
	บุคลากร	27	15	8															
	บุคลากรและลูกจ้างรวม	174	55	23	25	70	1	71	54	8	2	38	6	44	54	13	10	31	41

วาระที่ 4 เรื่องสืบเนื่อง
4.1 รายงานสถานการณ์การบริการตำแหน่งว่าง เขตสุขภาพที่ 8
4.1.3 ข้อมูลการบริหารตำแหน่งว่างพนักงานกระทรวงสาธารณสุข และลูกจ้างชั่วคราวเงินบำรุง (รายเดือน) ณ วันที่ 7 เมษายน 2569

ชนิดที่	หน่วยงาน	จังหวัดบึงกาฬ										รวม							
		พ.ค. 69	พ.ค. 69	พ.ค. 69	พ.ค. 69	พ.ค. 69	พ.ค. 69	พ.ค. 69	พ.ค. 69	พ.ค. 69	พ.ค. 69								
แพทย์	แพทย์	4																	
ทันตแพทย์	ทันตแพทย์	5	4																
เภสัชกร	เภสัชกร	19	17																
พยาบาล	พยาบาล	5	4																
นักวิชาการ	นักวิชาการ	1																	
ลูกจ้าง	ลูกจ้าง	19	5	2	3	5	9	4											
บุคลากร	บุคลากร	5	5																
	บุคลากรอื่น	0																	
	บุคลากรรวม	45	9	1	4	11	11	3	2										
	บุคลากร	69	13	4															
	บุคลากรอื่น	1	1																
	บุคลากรรวม	0																	
	บุคลากร	11	2	2															
	บุคลากรอื่น	49	16																
	บุคลากรรวม	10	2	2															
	บุคลากร	1																	
	บุคลากรอื่น	4	1																
	บุคลากรรวม	48	17	3	1	27	27	15	5	1	3	6	6	1	1	1	1	1	34
	บุคลากรและลูกจ้างรวม	306	96	14	9	187	187	48	19	4	3	18	4	22	36	8	1	12	15

ประธาน (นายแพทย์สามารถ ทิระศักดิ์) ได้ชี้แจงต่อที่ประชุมว่า ขอให้แต่ละหน่วยงานตรวจสอบข้อมูลการดำเนินการบริหารอัตราว่างพนักงานกระทรวงสาธารณสุข จำนวน 236 อัตรา และลูกจ้างชั่วคราวเงินบำรุง (รายเดือน) จำนวน 156 อัตรา ของท่าน โดยนำไปจัดจ้างลูกจ้างรายวันรายคาบที่มีอยู่ในระบบ โดยเฉพาะตำแหน่งเภสัชกรและตำแหน่งในสายงานวิชาชีพ ให้อัตราว่างเป็นศูนย์หรือเหลือให้น้อยที่สุดเพื่อที่จะได้ขอรับจัดสรรตำแหน่งเพิ่มไปยังกองบริหารทรัพยากรบุคคล สำนักงานปลัดกระทรวงสาธารณสุข ทั้งนี้ หากมีการดำเนินการเสร็จสิ้นแล้ว ให้ลงบันทึกในระบบ HROPS ด้วย



เลขาธิการ (นางภัสริยะกุล ชาวกะมุด) ได้ชี้แจงต่อที่ประชุมว่า ผ่ากประเด็นเรื่องของการบริหารจัดการสายวิชาชีพ ก็ควรจะนำเข้าสู่ตำแหน่งให้ ให้มากที่สุดเนื่องจากเป็นการจัดการบริหารจัดการได้ภายในจังหวัด

ผู้อำนวยการโรงพยาบาลวณนิवास (นายแพทย์พูลสวัสดิ์ วงศ์วิชัย) สอบถามฝ่ายเลขาธิการว่า หากตำแหน่งว่างที่มี ดำเนินการจัดจ้างลูกจ้างรายวันรายคาบสายงานวิชาชีพเข้าสู่ตำแหน่งหมดแล้ว สามารถดำเนินการจัดจ้างลูกจ้างรายวันรายคาบสายงาน Back Office เข้าสู่ตำแหน่งได้หรือไม่

เลขาธิการ (นางภัสริยะกุล ชาวกะมุด) ได้ชี้แจงต่อที่ประชุมว่า สามารถดำเนินการจัดจ้างลูกจ้างรายวันรายคาบสายงาน Back Office เข้าสู่ตำแหน่งได้ หากตำแหน่งไม่ตรงตามสายงาน ให้ดำเนินการปรับปรุงชื่อตำแหน่งก่อนจึงดำเนินการจัดจ้างต่อไปได้

2.1 รายงานการประชุมฯ ครั้งที่ 4/2569 เมื่อวันที่ 23 เมษายน 2569

ระเบียบวาระที่ 4 เรื่องสืบเนื่อง

ลำดับ	เรื่อง	มติที่ประชุม
4.2	<p>การจัดทำแนวทางการสร้างแรงจูงใจให้แพทย์ปฏิบัติงานเขตสุขภาพที่ 8</p> <div data-bbox="393 634 1236 1058" style="border: 1px solid black; padding: 10px; margin-bottom: 10px;">  <p>การกำหนดค่าตอบแทน ตามหลักเกณฑ์ วิธีการ และเงื่อนไข การจ่ายค่าตอบแทนการปฏิบัติงานของเจ้าหน้าที่ ในสังกัดสำนักงานปลัดกระทรวงสาธารณสุข พ.ศ. 2566 (เขตสุขภาพที่ 8)</p> <p>นายแพทย์พรพัฒน์ ภูนาภม นายแพทย์สาธารณสุขจังหวัดสกลนคร >>>></p> </div> <div data-bbox="393 1121 1236 1609" style="border: 1px solid black; padding: 10px;">  <p>รวมประกาศค่าตอบแทน ในพื้นที่เขตสุขภาพที่ 8 ทั้ง 7 จังหวัด</p>  </div> <p>นำเสนอการจ่ายค่าตอบแทนแพทย์ โดย นายแพทย์พรพัฒน์ ภูนาภม นายแพทย์สาธารณสุขจังหวัดสกลนคร ดังนี้</p> <ol style="list-style-type: none"> 1. การจ่ายค่าตอบแทนแพทย์สาขาเวชศาสตร์ฉุกเฉิน: เห็นชอบให้ sw.ศูนย์, sw.ทั่วไป, และ sw.จังหวัด ปรับอัตราค่าตอบแทนเป็น 3,600 บาท โดยให้ใช้มติของคณะกรรมการเขตเป็นแนวทาง/หลังฟัง เพื่อเสนอเข้าพิจารณาในคณะกรรมการค่าตอบแทนระดับจังหวัด 2. การจ่ายค่าตอบแทนการปฏิบัติงานต่างหน่วยบริการ (ภายในจังหวัด) <ol style="list-style-type: none"> 2.1 กรณี สสจ.หนองคาย: ผู้ตรวจราชการเห็นชอบให้ปรับเพิ่มเรทค่าตอบแทนจากเดิม 120 บาท/ชั่วโมง เป็น 300 บาท/ชั่วโมง ในทุกโรงพยาบาล โดยให้นำเข้ามติที่ประชุมผู้บริหารเขตในวันถัดไป เพื่อประกาศใช้ 2.2 สำหรับจังหวัดอื่น มอบฝ่ายเลขาเขตจัดทำแบบฟอร์มสำรวจความคิดเห็นและความกังวลของพื้นที่ ก่อนพิจารณาบังคับใช้ต่อไป 3. การแต่งตั้งคณะทำงานพิจารณาจ่ายค่าตอบแทนภาพรวม: ให้มีการตั้งคณะทำงานเพื่อมาดูแลปรับปรุงหลักเกณฑ์ค่าตอบแทนให้ครอบคลุมวิชาชีพอื่นๆ (เช่น พยาบาล, เภสัชกร) เพื่อลดความเหลื่อมล้ำภายในเขตสุขภาพ 4. กรณี sw.อุดรธานี ขอลดอัตราค่าตอบแทนแพทย์ผ่าตัดต่อกระจก: sw.อุดรธานีขอปรับลดจากเรท 800 บาท เหลือ 600 บาท เพื่อลดภาระค่าใช้จ่ายและเคลียร์คิวผู้ป่วย ที่ประชุมและประธานมีมติ "ไม่เห็นด้วย" เนื่องจากมองว่ายอดเงินที่ประหยัดได้ (ประมาณ 24,000 บาท/เดือน) ไม่คุ้มค่ากับผลกระทบต่อความรู้สึก และอาจสร้างปัญหาบานปลาย (ดราม่า) ตามมาภายหลัง แนวทางแก้ไขปัญหาคือผ่าตัด sw.อุดรธานี: ประธานแนะนำให้ใช้การบริหารจัดการทรัพยากรด้านสถานที่แทนการลดเงินค่าตอบแทน เช่น ขยายช่วงเวลาการใช้ห้องผ่าตัดเดิม การนำเคสไปผ่าตัดกระจายในโรงพยาบาลโหนดใกล้เคียง (เช่น กุมภวาปี) การดัดแปลงพื้นที่ว่างให้เป็นห้องผ่าตัดเพิ่มเติม หรือการจัด "ลงแขก" ระดมทรัพยากรในระดับเขตสุขภาพเพื่อช่วยเคลียร์คิวคนไข้ 	<p>เห็นชอบ และมอบมอบการดำเนินการ ดังนี้</p> <ol style="list-style-type: none"> 1. ฝ่ายเลขาเขตทำหน้าที่ส่งแจ้งมติ/ข้อเสนอแนะเรื่องค่าตอบแทน เพื่อส่งให้ สสจ. ใช้เป็นข้อมูลอ้างอิงทำแบบสำรวจความคิดเห็นเรื่องการจ่ายค่าตอบแทนต่างหน่วยบริการในจังหวัดอื่นๆ 2. นายแพทย์สาธารณสุขจังหวัด (สสจ.) ทุกแห่ง: รับผิดชอบนำเรื่องอัตราค่าตอบแทนเสนอเข้าคณะกรรมการระดับจังหวัดให้แล้วเสร็จภายใน 1 เดือน 3. นพ.สสจ.หนองบัวลำภู พอ.สพท.วานรนิวาส และ นพ.สสจ.สกลนคร: รับผิดชอบเป็นแกนนำจัดตั้งคณะทำงานชุดย่อยเพื่อวิเคราะห์และปรับปรุงโครงสร้างค่าตอบแทนของกลุ่มวิชาชีพอื่น (พยาบาล, เภสัชกร) ให้เป็นระบบเดียวกัน 4. นายแพทย์สาธารณสุขจังหวัดหนองคาย: รับผิดชอบนำมติไปออกประกาศปรับค่าตอบแทนต่างหน่วยเป็น 300 บาท/ชั่วโมง หลังผ่านการรับรอง 5. พอ.โรงพยาบาลอุดรธานี: รับผิดชอบนำเรื่องการลดค่าตอบแทนผ่าตัดต่อกระจกกลับไปทบทวน และหาวิธีการบริหารจัดการคิวผ่าตัดด้วยการบริหารทรัพยากรสถานที่ตามคำแนะนำของประธานแทน

2.1 รายงานการประชุมฯ ครั้งที่ 4/2569 เมื่อวันที่ 23 เมษายน 2569

ระเบียบวาระที่ 4 เรื่องสืบเนื่อง

ลำดับ	เรื่อง	มติที่ประชุม																																																																																																																																																																																															
4.3	<p>ผลการจัดสรรโควตาเภสัชกรที่จะสำเร็จการศึกษาในปี พ.ศ. 2569 เพื่อจัดจ้างเป็นพนักงานราชการ</p> <p>วาระที่ 4 เรื่องสืบเนื่อง</p> <p>4.3 ผลการจัดสรรโควตาเภสัชกรที่จะสำเร็จการศึกษาในปี พ.ศ. 2569 เพื่อจัดจ้างเป็นพนักงานราชการ</p> <p>เขตสุขภาพที่ 8 ได้รับการจัดสรรพนักงานราชการ ตำแหน่งเภสัชกร จำนวน 34 อัตรา สำรอง 5 อัตรา จากการประชุมคณะกรรมการบริหารเขตสุขภาพที่ 8 เมื่อวันที่ 24 มีนาคม พ.ศ. 2569 มีมติจัดสรรโควตาฯ ดังนี้</p> <table border="1"> <thead> <tr> <th>ลำดับ</th> <th>จังหวัด</th> <th>ประเภท</th> <th>ชื่อหน่วยงาน</th> <th>ลำดับ</th> <th>จังหวัด</th> <th>ประเภท</th> <th>ชื่อหน่วยงาน</th> <th>ลำดับ</th> <th>จังหวัด</th> <th>ประเภท</th> <th>ชื่อหน่วยงาน</th> </tr> </thead> <tbody> <tr><td>1</td><td>เลย</td><td>รพท.</td><td>รพท.เลย</td><td>16</td><td>สกลนคร</td><td>รพท.</td><td>รพท.สกลนคร</td><td>31</td><td>อุตรธานี</td><td>รพท.</td><td>รพท.วังน้ำเขียว</td></tr> <tr><td>2</td><td>เลย</td><td>รพท.</td><td>รพท.เลย</td><td>17</td><td>สกลนคร</td><td>รพท.</td><td>รพท.สกลนคร</td><td>32</td><td>อุตรธานี</td><td>รพท.</td><td>รพท.วังน้ำเขียว</td></tr> <tr><td>3</td><td>เลย</td><td>รพท.</td><td>รพท.ภูกระดึง</td><td>18</td><td>สกลนคร</td><td>รพท.</td><td>รพท.วานรนิวาส</td><td>33</td><td>อุตรธานี</td><td>รพท.</td><td>รพท.เพ็ญ</td></tr> <tr><td>4</td><td>เลย</td><td>รพท.</td><td>รพท.ด่านซ้าย</td><td>19</td><td>สกลนคร</td><td>รพท.</td><td>รพท.พระอาจารย์วัน อุตตโม</td><td>34</td><td>อุตรธานี</td><td>รพท.</td><td>รพท.อุตรดิตถ์</td></tr> <tr><td>5</td><td>เลย</td><td>รพท.</td><td>รพท.เชียงคาน</td><td>20</td><td>สกลนคร</td><td>รพท.</td><td>รพท.พระอาจารย์วัน อุตตโม</td><td>สำรอง 1</td><td>สกลนคร</td><td>รพท.</td><td>รพท.วานรนิวาส</td></tr> <tr><td>6</td><td>นครพนม</td><td>รพท.</td><td>รพท.นาแก</td><td>21</td><td>สกลนคร</td><td>รพท.</td><td>รพท.พระอาจารย์วัน อุตตโม</td><td>สำรอง 2</td><td>เลย</td><td>สสจ.</td><td>สสจ.เลย</td></tr> <tr><td>7</td><td>นครพนม</td><td>รพท.</td><td>รพท.นาแก</td><td>22</td><td>หนองคาย</td><td>รพท.</td><td>รพท.สิงหน</td><td>สำรอง 3</td><td>หนองคาย</td><td>รพท.</td><td>รพท.มิสาลี</td></tr> <tr><td>8</td><td>นครพนม</td><td>รพท.</td><td>รพท.บ้านแพง</td><td>23</td><td>หนองคาย</td><td>รพท.</td><td>รพท.รัตนวาปี</td><td>สำรอง 4</td><td>ฉะเชิงเทรา</td><td>รพท.</td><td>รพท.ฉะเชิงเทรา</td></tr> <tr><td>9</td><td>นครพนม</td><td>รพท.</td><td>รพท.ศรีสงคราม</td><td>24</td><td>หนองคาย</td><td>รพท.</td><td>รพท.หนองคาย</td><td>สำรอง 5</td><td>นครพนม</td><td>รพท.</td><td>รพท.นาหว้า</td></tr> <tr><td>10</td><td>นครพนม</td><td>รพท.</td><td>รพท.โพนสวรรค์</td><td>25</td><td>หนองคาย</td><td>รพท.</td><td>รพท.หนองคาย</td><td colspan="3">*** อยู่ระหว่าง สป. ตรวจสอบและพิจารณาการจัดสรรฯ</td></tr> <tr><td>11</td><td>ฉะเชิงเทรา</td><td>รพท.</td><td>รพท.ฉะเชิงเทรา</td><td>26</td><td>หนองคาย</td><td>รพท.</td><td>รพท.โพนพิสัย</td><td></td><td></td><td></td><td></td></tr> <tr><td>12</td><td>ฉะเชิงเทรา</td><td>สสจ.</td><td>สสจ.ฉะเชิงเทรา</td><td>27</td><td>หนองบัวลำภู</td><td>รพท.</td><td>รพท.ศรีบุญเรือง</td><td></td><td></td><td></td><td></td></tr> <tr><td>13</td><td>ฉะเชิงเทรา</td><td>รพท.</td><td>รพท.พระนครศรีอยุธยา</td><td>28</td><td>หนองบัวลำภู</td><td>รพท.</td><td>รพท.สุวรรณคูหา</td><td></td><td></td><td></td><td></td></tr> <tr><td>14</td><td>ฉะเชิงเทรา</td><td>รพท.</td><td>รพท.ปากคาด</td><td>29</td><td>หนองบัวลำภู</td><td>รพท.</td><td>รพท.นาแก</td><td></td><td></td><td></td><td></td></tr> <tr><td>15</td><td>ฉะเชิงเทรา</td><td>รพท.</td><td>รพท.ฉะเชิงเทรา</td><td>30</td><td>หนองบัวลำภู</td><td>รพท.</td><td>รพท.หนองบัวลำภู</td><td></td><td></td><td></td><td></td></tr> </tbody> </table> <p>วาระที่ 4 เรื่องสืบเนื่อง</p> <p>4.3 ผลการจัดสรรโควตาเภสัชกรที่จะสำเร็จการศึกษาในปี พ.ศ. 2569 เพื่อจัดจ้างเป็นพนักงานราชการ</p> <p>ประกาศสำนักงานปลัดกระทรวงสาธารณสุข</p> <p>รับสมัครคัดเลือกบุคคลเพื่อเลือกสรรเป็นพนักงานราชการ</p> <p>ประเภท: พนักงานราชการทั่วไป</p> <p>ระดับการศึกษา: วุฒิมัธยมศึกษาตอนปลาย (ป.ตรี)</p> <p>จำนวนอัตรา: ทั่วประเทศ 350 อัตรา</p> <p>กลุ่มงาน: หลายสาขาวิชาชีพ (เช่น บริหารงานทั่วไป, นักวิเคราะห์นโยบายและแผน, นักวิชาการสาธารณสุข, วิศวกร, สถาปนิก)</p> <p>กำหนดการรับสมัคร:</p> <ul style="list-style-type: none"> ตั้งแต่วันที่ 29 เมษายน - 6 พฤษภาคม <p>วิธีการสมัคร: สมัครทางอินเทอร์เน็ตตลอด 24 ชั่วโมง (ไม่เว้นวันหยุดราชการ)</p> <ul style="list-style-type: none"> เว็บไซต์: [https://ops.moph.go.th/personnel หรือ https://job.moph.go.th] <p>สอบถามข้อมูลเพิ่มเติม: กลุ่มงานสรรหาและบรรจุแต่งตั้ง กองบริหารทรัพยากรบุคคล สำนักงานปลัดกระทรวงสาธารณสุข โทร: 0 2590 1000 ต่อ 1234 เว็บไซต์: [https://ops.miebsite.go.th]</p>	ลำดับ	จังหวัด	ประเภท	ชื่อหน่วยงาน	ลำดับ	จังหวัด	ประเภท	ชื่อหน่วยงาน	ลำดับ	จังหวัด	ประเภท	ชื่อหน่วยงาน	1	เลย	รพท.	รพท.เลย	16	สกลนคร	รพท.	รพท.สกลนคร	31	อุตรธานี	รพท.	รพท.วังน้ำเขียว	2	เลย	รพท.	รพท.เลย	17	สกลนคร	รพท.	รพท.สกลนคร	32	อุตรธานี	รพท.	รพท.วังน้ำเขียว	3	เลย	รพท.	รพท.ภูกระดึง	18	สกลนคร	รพท.	รพท.วานรนิวาส	33	อุตรธานี	รพท.	รพท.เพ็ญ	4	เลย	รพท.	รพท.ด่านซ้าย	19	สกลนคร	รพท.	รพท.พระอาจารย์วัน อุตตโม	34	อุตรธานี	รพท.	รพท.อุตรดิตถ์	5	เลย	รพท.	รพท.เชียงคาน	20	สกลนคร	รพท.	รพท.พระอาจารย์วัน อุตตโม	สำรอง 1	สกลนคร	รพท.	รพท.วานรนิวาส	6	นครพนม	รพท.	รพท.นาแก	21	สกลนคร	รพท.	รพท.พระอาจารย์วัน อุตตโม	สำรอง 2	เลย	สสจ.	สสจ.เลย	7	นครพนม	รพท.	รพท.นาแก	22	หนองคาย	รพท.	รพท.สิงหน	สำรอง 3	หนองคาย	รพท.	รพท.มิสาลี	8	นครพนม	รพท.	รพท.บ้านแพง	23	หนองคาย	รพท.	รพท.รัตนวาปี	สำรอง 4	ฉะเชิงเทรา	รพท.	รพท.ฉะเชิงเทรา	9	นครพนม	รพท.	รพท.ศรีสงคราม	24	หนองคาย	รพท.	รพท.หนองคาย	สำรอง 5	นครพนม	รพท.	รพท.นาหว้า	10	นครพนม	รพท.	รพท.โพนสวรรค์	25	หนองคาย	รพท.	รพท.หนองคาย	*** อยู่ระหว่าง สป. ตรวจสอบและพิจารณาการจัดสรรฯ			11	ฉะเชิงเทรา	รพท.	รพท.ฉะเชิงเทรา	26	หนองคาย	รพท.	รพท.โพนพิสัย					12	ฉะเชิงเทรา	สสจ.	สสจ.ฉะเชิงเทรา	27	หนองบัวลำภู	รพท.	รพท.ศรีบุญเรือง					13	ฉะเชิงเทรา	รพท.	รพท.พระนครศรีอยุธยา	28	หนองบัวลำภู	รพท.	รพท.สุวรรณคูหา					14	ฉะเชิงเทรา	รพท.	รพท.ปากคาด	29	หนองบัวลำภู	รพท.	รพท.นาแก					15	ฉะเชิงเทรา	รพท.	รพท.ฉะเชิงเทรา	30	หนองบัวลำภู	รพท.	รพท.หนองบัวลำภู					รับทราบ
ลำดับ	จังหวัด	ประเภท	ชื่อหน่วยงาน	ลำดับ	จังหวัด	ประเภท	ชื่อหน่วยงาน	ลำดับ	จังหวัด	ประเภท	ชื่อหน่วยงาน																																																																																																																																																																																						
1	เลย	รพท.	รพท.เลย	16	สกลนคร	รพท.	รพท.สกลนคร	31	อุตรธานี	รพท.	รพท.วังน้ำเขียว																																																																																																																																																																																						
2	เลย	รพท.	รพท.เลย	17	สกลนคร	รพท.	รพท.สกลนคร	32	อุตรธานี	รพท.	รพท.วังน้ำเขียว																																																																																																																																																																																						
3	เลย	รพท.	รพท.ภูกระดึง	18	สกลนคร	รพท.	รพท.วานรนิวาส	33	อุตรธานี	รพท.	รพท.เพ็ญ																																																																																																																																																																																						
4	เลย	รพท.	รพท.ด่านซ้าย	19	สกลนคร	รพท.	รพท.พระอาจารย์วัน อุตตโม	34	อุตรธานี	รพท.	รพท.อุตรดิตถ์																																																																																																																																																																																						
5	เลย	รพท.	รพท.เชียงคาน	20	สกลนคร	รพท.	รพท.พระอาจารย์วัน อุตตโม	สำรอง 1	สกลนคร	รพท.	รพท.วานรนิวาส																																																																																																																																																																																						
6	นครพนม	รพท.	รพท.นาแก	21	สกลนคร	รพท.	รพท.พระอาจารย์วัน อุตตโม	สำรอง 2	เลย	สสจ.	สสจ.เลย																																																																																																																																																																																						
7	นครพนม	รพท.	รพท.นาแก	22	หนองคาย	รพท.	รพท.สิงหน	สำรอง 3	หนองคาย	รพท.	รพท.มิสาลี																																																																																																																																																																																						
8	นครพนม	รพท.	รพท.บ้านแพง	23	หนองคาย	รพท.	รพท.รัตนวาปี	สำรอง 4	ฉะเชิงเทรา	รพท.	รพท.ฉะเชิงเทรา																																																																																																																																																																																						
9	นครพนม	รพท.	รพท.ศรีสงคราม	24	หนองคาย	รพท.	รพท.หนองคาย	สำรอง 5	นครพนม	รพท.	รพท.นาหว้า																																																																																																																																																																																						
10	นครพนม	รพท.	รพท.โพนสวรรค์	25	หนองคาย	รพท.	รพท.หนองคาย	*** อยู่ระหว่าง สป. ตรวจสอบและพิจารณาการจัดสรรฯ																																																																																																																																																																																									
11	ฉะเชิงเทรา	รพท.	รพท.ฉะเชิงเทรา	26	หนองคาย	รพท.	รพท.โพนพิสัย																																																																																																																																																																																										
12	ฉะเชิงเทรา	สสจ.	สสจ.ฉะเชิงเทรา	27	หนองบัวลำภู	รพท.	รพท.ศรีบุญเรือง																																																																																																																																																																																										
13	ฉะเชิงเทรา	รพท.	รพท.พระนครศรีอยุธยา	28	หนองบัวลำภู	รพท.	รพท.สุวรรณคูหา																																																																																																																																																																																										
14	ฉะเชิงเทรา	รพท.	รพท.ปากคาด	29	หนองบัวลำภู	รพท.	รพท.นาแก																																																																																																																																																																																										
15	ฉะเชิงเทรา	รพท.	รพท.ฉะเชิงเทรา	30	หนองบัวลำภู	รพท.	รพท.หนองบัวลำภู																																																																																																																																																																																										

สำนักงานปลัดกระทรวงสาธารณสุขได้แจ้งผลการจัดสรรโควตาเภสัชกร โดยเขตสุขภาพที่ 8 ได้รับการจัดสรรทั้งสิ้น 34 โควตา โควตาสำรองไม่ได้รับการจัดสรร ทั้งนี้ อยู่ระหว่างเปิดรับสมัครเป็นการทั่วไป ในระหว่างวันที่ 29 เมษายน 2569 ถึง 6 พฤษภาคม 2569 สำนักงานปลัดกระทรวงสาธารณสุขจะแจ้งผลการสรรหาให้ทราบต่อไป

2.1 รายงานการประชุมฯ ครั้งที่ 4/2569 เมื่อวันที่ 23 เมษายน 2569

ระเบียบวาระที่ 4 เรื่องสืบเนื่อง

ลำดับ	เรื่อง	มติที่ประชุม																																																																										
4.4	<p>การจัดทำข้อตกลงกับสถาบันการศึกษา เพื่อรองรับนักเรียนที่มีความประสงค์ศึกษาต่อในตำแหน่งสายงานนักรังสีการแพทย์/นักเทคโนโลยีหัวใจและทรวงอก และนักเวชศาสตร์การสื่อความหมาย</p> <p>- รายงานข้อมูลการเป็นแหล่งฝึกอบรม และสถาบันร่วมผลิต</p> <div style="display: flex; justify-content: space-around;"> <div data-bbox="399 690 1316 1172"> <p>วาระที่ 4 เรื่องสืบเนื่อง</p> <p>4.4 การจัดทำข้อตกลงกับสถาบันการศึกษา เพื่อรองรับนักเรียนที่มีความประสงค์ศึกษาต่อในตำแหน่งสายงานนักรังสีการแพทย์/นักเทคโนโลยีหัวใจและทรวงอก และนักเวชศาสตร์การสื่อความหมาย</p> <p>รายงานข้อมูลการเป็นแหล่งฝึกอบรม และสถาบันร่วมผลิต</p> <table border="1"> <thead> <tr> <th>จังหวัด</th> <th>สถาบันที่ผลิต</th> <th>จังหวัด</th> <th>สถาบันที่ผลิต</th> <th>จังหวัด</th> <th>สถาบันที่ผลิต</th> </tr> </thead> <tbody> <tr> <td rowspan="10">นครพนม</td> <td>โรงเรียนเดอแตรกรีนริบาล</td> <td rowspan="10">บึงกาฬ</td> <td>มหาวิทยาลัยเกษตรศาสตร์</td> <td rowspan="10">สกลนคร</td> <td>มหาวิทยาลัยเกษตรศาสตร์</td> </tr> <tr> <td>มหาวิทยาลัยนครพนม</td> <td>มหาวิทยาลัยศรีนครินทรวิโรฒ</td> <td>มหาวิทยาลัยเทคโนโลยีราชมงคล</td> </tr> <tr> <td>วิทยาลัยพยาบาลบรมราชชนนีกุสุมาลา</td> <td>มหาวิทยาลัยราชภัฏวไลยอลงกรณ์</td> <td>มหาวิทยาลัยราชภัฏสกลนคร</td> </tr> <tr> <td>โรงเรียนสกลนครกรีนริบาล</td> <td>วิทยาลัยการสาธารณสุขสิรินธร</td> <td>มหาวิทยาลัยเทคโนโลยีราชมงคลธัญบุรี</td> </tr> <tr> <td>มหาวิทยาลัยเกษตรศาสตร์</td> <td>มหาวิทยาลัยสยาม</td> <td>วิทยาลัยการสาธารณสุขสิรินธร พิษณุโลก</td> </tr> <tr> <td>มหาวิทยาลัยมหาสารคาม</td> <td>มหาวิทยาลัยหัวเฉียว</td> <td>วิทยาลัยพยาบาลบรมราชชนนีกุดธวัช</td> </tr> <tr> <td>วิทยาลัยราชภัฏ อังสาลี สกลนคร</td> <td>มหาวิทยาลัยนครพนม</td> <td>มหาวิทยาลัยราชภัฏจตุธรรมา</td> </tr> <tr> <td>วิทยาลัยพยาบาลบรมราชชนนีนครพนม</td> <td>โรงเรียนจตุรศรีนครินทร์</td> <td>มหาวิทยาลัยราชภัฏนครราชสีมา</td> </tr> <tr> <td>วิทยาลัยการสาธารณสุขสิรินธร ขอนแก่น</td> <td></td> <td></td> </tr> <tr> <td></td> <td></td> <td></td> <td></td> <td></td> </tr> </tbody> </table> </div> <div data-bbox="1416 690 2465 1172"> <p>วาระที่ 4 เรื่องสืบเนื่อง</p> <p>4.4 การจัดทำข้อตกลงกับสถาบันการศึกษา เพื่อรองรับนักเรียนที่มีความประสงค์ศึกษาต่อในตำแหน่งสายงานนักรังสีการแพทย์/นักเทคโนโลยีหัวใจและทรวงอก และนักเวชศาสตร์การสื่อความหมาย</p> <p>รายงานข้อมูลการเป็นแหล่งฝึกอบรม และสถาบันร่วมผลิต</p> <table border="1"> <thead> <tr> <th>จังหวัด</th> <th>สถาบันที่ผลิต</th> <th>จังหวัด</th> <th>สถาบันที่ผลิต</th> </tr> </thead> <tbody> <tr> <td rowspan="10">จตุรธานี</td> <td>วิทยาลัยพยาบาลบรมราชชนนีกุดธวัช</td> <td rowspan="10">หนองบัวลำภู</td> <td>มหาวิทยาลัยเกษตรศาสตร์</td> </tr> <tr> <td>มหาวิทยาลัยราชภัฏวไลยอลงกรณ์</td> <td>มหาวิทยาลัยราชภัฏกาฬสินธุ์</td> </tr> <tr> <td>มหาวิทยาลัยราชภัฏจตุรธานี</td> <td>มหาวิทยาลัยราชภัฏจตุรธานี</td> </tr> <tr> <td>วิทยาลัยพยาบาลบรมราชชนนีนพรัตน์ วชิระ กทม.</td> <td>วิทยาลัยพยาบาลบรมราชชนนีกุดธวัช</td> </tr> <tr> <td>มหาวิทยาลัยกาฬสินธุ์</td> <td></td> </tr> <tr> <td>มหาวิทยาลัยมหาสารคาม</td> <td></td> </tr> <tr> <td>วิทยาลัยการสาธารณสุขสิรินธร</td> <td></td> </tr> <tr> <td>มหาวิทยาลัยเกษตรศาสตร์</td> <td></td> </tr> <tr> <td>มหาวิทยาลัยขอนแก่น</td> <td></td> </tr> <tr> <td>วิทยาลัยพยาบาลบรมราชชนนีนครพนม</td> <td></td> </tr> </tbody> </table> </div> </div>	จังหวัด	สถาบันที่ผลิต	จังหวัด	สถาบันที่ผลิต	จังหวัด	สถาบันที่ผลิต	นครพนม	โรงเรียนเดอแตรกรีนริบาล	บึงกาฬ	มหาวิทยาลัยเกษตรศาสตร์	สกลนคร	มหาวิทยาลัยเกษตรศาสตร์	มหาวิทยาลัยนครพนม	มหาวิทยาลัยศรีนครินทรวิโรฒ	มหาวิทยาลัยเทคโนโลยีราชมงคล	วิทยาลัยพยาบาลบรมราชชนนีกุสุมาลา	มหาวิทยาลัยราชภัฏวไลยอลงกรณ์	มหาวิทยาลัยราชภัฏสกลนคร	โรงเรียนสกลนครกรีนริบาล	วิทยาลัยการสาธารณสุขสิรินธร	มหาวิทยาลัยเทคโนโลยีราชมงคลธัญบุรี	มหาวิทยาลัยเกษตรศาสตร์	มหาวิทยาลัยสยาม	วิทยาลัยการสาธารณสุขสิรินธร พิษณุโลก	มหาวิทยาลัยมหาสารคาม	มหาวิทยาลัยหัวเฉียว	วิทยาลัยพยาบาลบรมราชชนนีกุดธวัช	วิทยาลัยราชภัฏ อังสาลี สกลนคร	มหาวิทยาลัยนครพนม	มหาวิทยาลัยราชภัฏจตุธรรมา	วิทยาลัยพยาบาลบรมราชชนนีนครพนม	โรงเรียนจตุรศรีนครินทร์	มหาวิทยาลัยราชภัฏนครราชสีมา	วิทยาลัยการสาธารณสุขสิรินธร ขอนแก่น								จังหวัด	สถาบันที่ผลิต	จังหวัด	สถาบันที่ผลิต	จตุรธานี	วิทยาลัยพยาบาลบรมราชชนนีกุดธวัช	หนองบัวลำภู	มหาวิทยาลัยเกษตรศาสตร์	มหาวิทยาลัยราชภัฏวไลยอลงกรณ์	มหาวิทยาลัยราชภัฏกาฬสินธุ์	มหาวิทยาลัยราชภัฏจตุรธานี	มหาวิทยาลัยราชภัฏจตุรธานี	วิทยาลัยพยาบาลบรมราชชนนีนพรัตน์ วชิระ กทม.	วิทยาลัยพยาบาลบรมราชชนนีกุดธวัช	มหาวิทยาลัยกาฬสินธุ์		มหาวิทยาลัยมหาสารคาม		วิทยาลัยการสาธารณสุขสิรินธร		มหาวิทยาลัยเกษตรศาสตร์		มหาวิทยาลัยขอนแก่น		วิทยาลัยพยาบาลบรมราชชนนีนครพนม		รับทราบ							
จังหวัด	สถาบันที่ผลิต	จังหวัด	สถาบันที่ผลิต	จังหวัด	สถาบันที่ผลิต																																																																							
นครพนม	โรงเรียนเดอแตรกรีนริบาล	บึงกาฬ	มหาวิทยาลัยเกษตรศาสตร์	สกลนคร	มหาวิทยาลัยเกษตรศาสตร์																																																																							
	มหาวิทยาลัยนครพนม		มหาวิทยาลัยศรีนครินทรวิโรฒ		มหาวิทยาลัยเทคโนโลยีราชมงคล																																																																							
	วิทยาลัยพยาบาลบรมราชชนนีกุสุมาลา		มหาวิทยาลัยราชภัฏวไลยอลงกรณ์		มหาวิทยาลัยราชภัฏสกลนคร																																																																							
	โรงเรียนสกลนครกรีนริบาล		วิทยาลัยการสาธารณสุขสิรินธร		มหาวิทยาลัยเทคโนโลยีราชมงคลธัญบุรี																																																																							
	มหาวิทยาลัยเกษตรศาสตร์		มหาวิทยาลัยสยาม		วิทยาลัยการสาธารณสุขสิรินธร พิษณุโลก																																																																							
	มหาวิทยาลัยมหาสารคาม		มหาวิทยาลัยหัวเฉียว		วิทยาลัยพยาบาลบรมราชชนนีกุดธวัช																																																																							
	วิทยาลัยราชภัฏ อังสาลี สกลนคร		มหาวิทยาลัยนครพนม		มหาวิทยาลัยราชภัฏจตุธรรมา																																																																							
	วิทยาลัยพยาบาลบรมราชชนนีนครพนม		โรงเรียนจตุรศรีนครินทร์		มหาวิทยาลัยราชภัฏนครราชสีมา																																																																							
	วิทยาลัยการสาธารณสุขสิรินธร ขอนแก่น																																																																											
จังหวัด	สถาบันที่ผลิต	จังหวัด	สถาบันที่ผลิต																																																																									
จตุรธานี	วิทยาลัยพยาบาลบรมราชชนนีกุดธวัช	หนองบัวลำภู	มหาวิทยาลัยเกษตรศาสตร์																																																																									
	มหาวิทยาลัยราชภัฏวไลยอลงกรณ์		มหาวิทยาลัยราชภัฏกาฬสินธุ์																																																																									
	มหาวิทยาลัยราชภัฏจตุรธานี		มหาวิทยาลัยราชภัฏจตุรธานี																																																																									
	วิทยาลัยพยาบาลบรมราชชนนีนพรัตน์ วชิระ กทม.		วิทยาลัยพยาบาลบรมราชชนนีกุดธวัช																																																																									
	มหาวิทยาลัยกาฬสินธุ์																																																																											
	มหาวิทยาลัยมหาสารคาม																																																																											
	วิทยาลัยการสาธารณสุขสิรินธร																																																																											
	มหาวิทยาลัยเกษตรศาสตร์																																																																											
	มหาวิทยาลัยขอนแก่น																																																																											
	วิทยาลัยพยาบาลบรมราชชนนีนครพนม																																																																											
<p>วาระที่ 4 เรื่องสืบเนื่อง</p> <p>4.4 การจัดทำข้อตกลงกับสถาบันการศึกษา เพื่อรองรับนักเรียนที่มีความประสงค์ศึกษาต่อในตำแหน่งสายงานนักรังสีการแพทย์/นักเทคโนโลยีหัวใจและทรวงอก และนักเวชศาสตร์การสื่อความหมาย</p> <p>รายงานข้อมูลการเป็นแหล่งฝึกอบรม และสถาบันร่วมผลิต รายจังหวัด</p> <p>จังหวัด นครพนม</p> <table border="1"> <thead> <tr> <th>หน่วยงานรับฝึก (สว)</th> <th>ชนิดศึกษา (สาขา)</th> <th>สถาบันที่ผลิต</th> <th>ระยะเวลา (วัน / เดือน)</th> <th>หลักสูตรรับฝึก</th> </tr> </thead> <tbody> <tr> <td>สว นครพนม</td> <td>- นักรังสีวิทยา - ผู้ช่วยพยาบาล - นักรังสีการแพทย์ขั้นพื้นฐาน</td> <td>- นครพนม - วิทยาลัยราชภัฏ อังสาลี สกลนคร</td> <td>- 1 เดือน - 1 เดือน - 2 สัปดาห์</td> <td>- พยาบาลศาสตร์ - ผู้ช่วยพยาบาล - การพยาบาลขั้นพื้นฐาน</td> </tr> <tr> <td>สว กุสุมาลา</td> <td>- พนักงานวิชาชีพรังสีวิทยา - นักรังสีการแพทย์</td> <td>- โรงเรียนเดอแตรกรีนริบาล - นครพนม - วิทยาลัยพยาบาลบรมราชชนนีกุสุมาลา</td> <td>- 3 เดือน - 4 สัปดาห์ - 5 วัน</td> <td>- พนักงานวิชาชีพรังสีวิทยา - พยาบาลศาสตร์</td> </tr> <tr> <td>สว เขาค้อ</td> <td>- พนักงานวิชาชีพรังสีวิทยา - สาธารณสุขศาสตร์ - นักรังสีการแพทย์</td> <td>- โรงเรียนสกลนครกรีนริบาล - นครพนม - มหาวิทยาลัยราชภัฏ</td> <td>- 4 เดือน - 10 สัปดาห์ - 4 สัปดาห์ - 2 สัปดาห์</td> <td>- พนักงานวิชาชีพรังสีวิทยา - สาธารณสุขศาสตร์ - พยาบาลศาสตร์</td> </tr> <tr> <td>สว เขาน้อย</td> <td>- พนักงานวิชาชีพรังสีวิทยา - สาธารณสุขศาสตร์</td> <td>- โรงเรียนสกลนครกรีนริบาล - นครพนม</td> <td>- 4 เดือน - 10 สัปดาห์</td> <td>- พนักงานวิชาชีพรังสีวิทยา - สาธารณสุขศาสตร์ - พยาบาลศาสตร์</td> </tr> <tr> <td>สว นาหว้า</td> <td>- นักรังสีการแพทย์</td> <td>- วิทยาลัยการสาธารณสุขขอนแก่น - นครพนม</td> <td>2-4 เดือน</td> <td>- พยาบาลศาสตร์</td> </tr> <tr> <td>สว ไร่สำโรง</td> <td>- นักรังสีการแพทย์ - สาธารณสุขศาสตร์ - นักรังสีการแพทย์</td> <td>- นครพนม - วิทยาลัยการสาธารณสุขขอนแก่น - นครพนม</td> <td>1-2 เดือน</td> <td>- พยาบาลศาสตร์ - สาธารณสุขศาสตร์</td> </tr> </tbody> </table>	หน่วยงานรับฝึก (สว)	ชนิดศึกษา (สาขา)	สถาบันที่ผลิต	ระยะเวลา (วัน / เดือน)	หลักสูตรรับฝึก	สว นครพนม	- นักรังสีวิทยา - ผู้ช่วยพยาบาล - นักรังสีการแพทย์ขั้นพื้นฐาน	- นครพนม - วิทยาลัยราชภัฏ อังสาลี สกลนคร	- 1 เดือน - 1 เดือน - 2 สัปดาห์	- พยาบาลศาสตร์ - ผู้ช่วยพยาบาล - การพยาบาลขั้นพื้นฐาน	สว กุสุมาลา	- พนักงานวิชาชีพรังสีวิทยา - นักรังสีการแพทย์	- โรงเรียนเดอแตรกรีนริบาล - นครพนม - วิทยาลัยพยาบาลบรมราชชนนีกุสุมาลา	- 3 เดือน - 4 สัปดาห์ - 5 วัน	- พนักงานวิชาชีพรังสีวิทยา - พยาบาลศาสตร์	สว เขาค้อ	- พนักงานวิชาชีพรังสีวิทยา - สาธารณสุขศาสตร์ - นักรังสีการแพทย์	- โรงเรียนสกลนครกรีนริบาล - นครพนม - มหาวิทยาลัยราชภัฏ	- 4 เดือน - 10 สัปดาห์ - 4 สัปดาห์ - 2 สัปดาห์	- พนักงานวิชาชีพรังสีวิทยา - สาธารณสุขศาสตร์ - พยาบาลศาสตร์	สว เขาน้อย	- พนักงานวิชาชีพรังสีวิทยา - สาธารณสุขศาสตร์	- โรงเรียนสกลนครกรีนริบาล - นครพนม	- 4 เดือน - 10 สัปดาห์	- พนักงานวิชาชีพรังสีวิทยา - สาธารณสุขศาสตร์ - พยาบาลศาสตร์	สว นาหว้า	- นักรังสีการแพทย์	- วิทยาลัยการสาธารณสุขขอนแก่น - นครพนม	2-4 เดือน	- พยาบาลศาสตร์	สว ไร่สำโรง	- นักรังสีการแพทย์ - สาธารณสุขศาสตร์ - นักรังสีการแพทย์	- นครพนม - วิทยาลัยการสาธารณสุขขอนแก่น - นครพนม	1-2 เดือน	- พยาบาลศาสตร์ - สาธารณสุขศาสตร์	<p>วาระที่ 4 เรื่องสืบเนื่อง</p> <p>4.4 การจัดทำข้อตกลงกับสถาบันการศึกษา เพื่อรองรับนักเรียนที่มีความประสงค์ศึกษาต่อในตำแหน่งสายงานนักรังสีการแพทย์/นักเทคโนโลยีหัวใจและทรวงอก และนักเวชศาสตร์การสื่อความหมาย</p> <p>รายงานข้อมูลการเป็นแหล่งฝึกอบรม และสถาบันร่วมผลิต รายจังหวัด</p> <p>จังหวัด บึงกาฬ</p> <table border="1"> <thead> <tr> <th>หน่วยงานรับฝึก (สว)</th> <th>ชนิดศึกษา (สาขา)</th> <th>สถาบันที่ผลิต</th> <th>ระยะเวลา (วัน / เดือน)</th> <th>หลักสูตรรับฝึก</th> </tr> </thead> <tbody> <tr> <td>สว บึงกาฬ</td> <td>- นักรังสีวิทยา - ผู้ช่วยพยาบาล - พนักงานวิชาชีพรังสีวิทยา</td> <td>- นครพนม - ราชภัฏวไลยอลงกรณ์ - โรงเรียนจตุรศรีนครินทร์</td> <td>- 4 สัปดาห์ - 3 เดือน - 4 เดือน</td> <td>- พยาบาลศาสตร์ - ผู้ช่วยพยาบาล - พนักงานวิชาชีพรังสีวิทยา</td> </tr> <tr> <td>สว เขาค้อ</td> <td>- ผู้ช่วยพยาบาล - สาธารณสุขศาสตร์ - วิทยาลัยการแพทย์ - กายภาพบำบัด</td> <td>- ราชภัฏวไลยอลงกรณ์ - นครพนม - ม.ขอนแก่น - ม.หัวเฉียว</td> <td>2 - 6 เดือน</td> <td>- ผู้ช่วยพยาบาล - สาธารณสุขศาสตร์ - วิทยาลัยการแพทย์ - กายภาพบำบัด</td> </tr> <tr> <td>สว ไร่สำโรง</td> <td>- ผู้ช่วยพยาบาล - สาธารณสุขศาสตร์ - กายภาพบำบัด</td> <td>- ราชภัฏวไลยอลงกรณ์ - นครพนม - ม.ศรีนครินทรวิโรฒ</td> <td>1 - 6 เดือน</td> <td>- ผู้ช่วยพยาบาล - สาธารณสุขศาสตร์ - กายภาพบำบัด</td> </tr> <tr> <td>สว เขาค้อ</td> <td>- สาธารณสุขศาสตร์ - กายภาพบำบัด</td> <td>- นครพนม - ม.ศรีนครินทรวิโรฒ</td> <td>1 - 6 เดือน</td> <td>- สาธารณสุขศาสตร์ - กายภาพบำบัด</td> </tr> <tr> <td>สว พรเจริญ</td> <td>- สาธารณสุขศาสตร์</td> <td>- นครพนม</td> <td>10 สัปดาห์</td> <td>- สาธารณสุขศาสตร์</td> </tr> <tr> <td>สว ศรีวิไล</td> <td>- สาธารณสุขศาสตร์</td> <td>- นครพนม</td> <td>10 สัปดาห์</td> <td>- สาธารณสุขศาสตร์ - พยาบาลศาสตร์</td> </tr> <tr> <td>สว พุ่งกลี</td> <td>- สาธารณสุขศาสตร์</td> <td>- นครพนม</td> <td>10 สัปดาห์</td> <td>- สาธารณสุขศาสตร์</td> </tr> </tbody> </table>	หน่วยงานรับฝึก (สว)	ชนิดศึกษา (สาขา)	สถาบันที่ผลิต	ระยะเวลา (วัน / เดือน)	หลักสูตรรับฝึก	สว บึงกาฬ	- นักรังสีวิทยา - ผู้ช่วยพยาบาล - พนักงานวิชาชีพรังสีวิทยา	- นครพนม - ราชภัฏวไลยอลงกรณ์ - โรงเรียนจตุรศรีนครินทร์	- 4 สัปดาห์ - 3 เดือน - 4 เดือน	- พยาบาลศาสตร์ - ผู้ช่วยพยาบาล - พนักงานวิชาชีพรังสีวิทยา	สว เขาค้อ	- ผู้ช่วยพยาบาล - สาธารณสุขศาสตร์ - วิทยาลัยการแพทย์ - กายภาพบำบัด	- ราชภัฏวไลยอลงกรณ์ - นครพนม - ม.ขอนแก่น - ม.หัวเฉียว	2 - 6 เดือน	- ผู้ช่วยพยาบาล - สาธารณสุขศาสตร์ - วิทยาลัยการแพทย์ - กายภาพบำบัด	สว ไร่สำโรง	- ผู้ช่วยพยาบาล - สาธารณสุขศาสตร์ - กายภาพบำบัด	- ราชภัฏวไลยอลงกรณ์ - นครพนม - ม.ศรีนครินทรวิโรฒ	1 - 6 เดือน	- ผู้ช่วยพยาบาล - สาธารณสุขศาสตร์ - กายภาพบำบัด	สว เขาค้อ	- สาธารณสุขศาสตร์ - กายภาพบำบัด	- นครพนม - ม.ศรีนครินทรวิโรฒ	1 - 6 เดือน	- สาธารณสุขศาสตร์ - กายภาพบำบัด	สว พรเจริญ	- สาธารณสุขศาสตร์	- นครพนม	10 สัปดาห์	- สาธารณสุขศาสตร์	สว ศรีวิไล	- สาธารณสุขศาสตร์	- นครพนม	10 สัปดาห์	- สาธารณสุขศาสตร์ - พยาบาลศาสตร์	สว พุ่งกลี	- สาธารณสุขศาสตร์	- นครพนม	10 สัปดาห์	- สาธารณสุขศาสตร์
หน่วยงานรับฝึก (สว)	ชนิดศึกษา (สาขา)	สถาบันที่ผลิต	ระยะเวลา (วัน / เดือน)	หลักสูตรรับฝึก																																																																								
สว นครพนม	- นักรังสีวิทยา - ผู้ช่วยพยาบาล - นักรังสีการแพทย์ขั้นพื้นฐาน	- นครพนม - วิทยาลัยราชภัฏ อังสาลี สกลนคร	- 1 เดือน - 1 เดือน - 2 สัปดาห์	- พยาบาลศาสตร์ - ผู้ช่วยพยาบาล - การพยาบาลขั้นพื้นฐาน																																																																								
สว กุสุมาลา	- พนักงานวิชาชีพรังสีวิทยา - นักรังสีการแพทย์	- โรงเรียนเดอแตรกรีนริบาล - นครพนม - วิทยาลัยพยาบาลบรมราชชนนีกุสุมาลา	- 3 เดือน - 4 สัปดาห์ - 5 วัน	- พนักงานวิชาชีพรังสีวิทยา - พยาบาลศาสตร์																																																																								
สว เขาค้อ	- พนักงานวิชาชีพรังสีวิทยา - สาธารณสุขศาสตร์ - นักรังสีการแพทย์	- โรงเรียนสกลนครกรีนริบาล - นครพนม - มหาวิทยาลัยราชภัฏ	- 4 เดือน - 10 สัปดาห์ - 4 สัปดาห์ - 2 สัปดาห์	- พนักงานวิชาชีพรังสีวิทยา - สาธารณสุขศาสตร์ - พยาบาลศาสตร์																																																																								
สว เขาน้อย	- พนักงานวิชาชีพรังสีวิทยา - สาธารณสุขศาสตร์	- โรงเรียนสกลนครกรีนริบาล - นครพนม	- 4 เดือน - 10 สัปดาห์	- พนักงานวิชาชีพรังสีวิทยา - สาธารณสุขศาสตร์ - พยาบาลศาสตร์																																																																								
สว นาหว้า	- นักรังสีการแพทย์	- วิทยาลัยการสาธารณสุขขอนแก่น - นครพนม	2-4 เดือน	- พยาบาลศาสตร์																																																																								
สว ไร่สำโรง	- นักรังสีการแพทย์ - สาธารณสุขศาสตร์ - นักรังสีการแพทย์	- นครพนม - วิทยาลัยการสาธารณสุขขอนแก่น - นครพนม	1-2 เดือน	- พยาบาลศาสตร์ - สาธารณสุขศาสตร์																																																																								
หน่วยงานรับฝึก (สว)	ชนิดศึกษา (สาขา)	สถาบันที่ผลิต	ระยะเวลา (วัน / เดือน)	หลักสูตรรับฝึก																																																																								
สว บึงกาฬ	- นักรังสีวิทยา - ผู้ช่วยพยาบาล - พนักงานวิชาชีพรังสีวิทยา	- นครพนม - ราชภัฏวไลยอลงกรณ์ - โรงเรียนจตุรศรีนครินทร์	- 4 สัปดาห์ - 3 เดือน - 4 เดือน	- พยาบาลศาสตร์ - ผู้ช่วยพยาบาล - พนักงานวิชาชีพรังสีวิทยา																																																																								
สว เขาค้อ	- ผู้ช่วยพยาบาล - สาธารณสุขศาสตร์ - วิทยาลัยการแพทย์ - กายภาพบำบัด	- ราชภัฏวไลยอลงกรณ์ - นครพนม - ม.ขอนแก่น - ม.หัวเฉียว	2 - 6 เดือน	- ผู้ช่วยพยาบาล - สาธารณสุขศาสตร์ - วิทยาลัยการแพทย์ - กายภาพบำบัด																																																																								
สว ไร่สำโรง	- ผู้ช่วยพยาบาล - สาธารณสุขศาสตร์ - กายภาพบำบัด	- ราชภัฏวไลยอลงกรณ์ - นครพนม - ม.ศรีนครินทรวิโรฒ	1 - 6 เดือน	- ผู้ช่วยพยาบาล - สาธารณสุขศาสตร์ - กายภาพบำบัด																																																																								
สว เขาค้อ	- สาธารณสุขศาสตร์ - กายภาพบำบัด	- นครพนม - ม.ศรีนครินทรวิโรฒ	1 - 6 เดือน	- สาธารณสุขศาสตร์ - กายภาพบำบัด																																																																								
สว พรเจริญ	- สาธารณสุขศาสตร์	- นครพนม	10 สัปดาห์	- สาธารณสุขศาสตร์																																																																								
สว ศรีวิไล	- สาธารณสุขศาสตร์	- นครพนม	10 สัปดาห์	- สาธารณสุขศาสตร์ - พยาบาลศาสตร์																																																																								
สว พุ่งกลี	- สาธารณสุขศาสตร์	- นครพนม	10 สัปดาห์	- สาธารณสุขศาสตร์																																																																								

2.1 รายงานการประชุมฯ ครั้งที่ 4/2569 เมื่อวันที่ 23 เมษายน 2569

ระเบียบวาระที่ 4 เรื่องสืบเนื่อง

ลำดับ	เรื่อง	มติที่ประชุม
4.4	<p>การจัดทำข้อตกลงกับสถาบันการศึกษา เพื่อรองรับนักเรียนที่มีความประสงค์ศึกษาต่อในตำแหน่งสายงานนักรังสีการแพทย์/นักเทคโนโลยีหัวใจและทรวงอก และนักเวชศาสตร์การสื่อสารความหมาย - รายงานข้อมูลการเป็นแหล่งฝึกอบรม และสถาบันร่วมผลิต</p> <p>เลขานุการที่ประชุม รายงานผลการสำรวจข้อมูลแหล่งฝึกอบรมและสถาบันร่วมผลิตในภาพรวมระดับเขต โดยมีหน่วยงานในแต่ละจังหวัดที่เป็นแหล่งฝึกอบรม ดังนี้ (ข้อมูล ณ วันที่ 22 เมษายน 2569 เวลา 07.00 น.)</p> <ul style="list-style-type: none"> · จังหวัดนครพนม : แหล่งฝึกอบรม 7 โรงพยาบาล, สถาบันร่วมผลิต 9 แห่ง, จำนวน 5 หลักสูตร · จังหวัดบึงกาฬ: แหล่งฝึกอบรม 7 โรงพยาบาล, สถาบันร่วมผลิต 8 แห่ง, จำนวน 7 หลักสูตร · จังหวัดสกลนคร: แหล่งฝึกอบรม 2 โรงพยาบาล, สถาบันร่วมผลิต 3 แห่ง, จำนวน 3 หลักสูตร · จังหวัดหนองคาย: แหล่งฝึกอบรม 3 โรงพยาบาล, สถาบันร่วมผลิต 5 แห่ง, จำนวน 4 หลักสูตร · จังหวัดหนองบัวลำภู: แหล่งฝึกอบรม 3 โรงพยาบาล, สถาบันร่วมผลิต 4 แห่ง, จำนวน 4 หลักสูตร · จังหวัดอุดรธานี: แหล่งฝึกอบรม 11 โรงพยาบาล, สถาบันร่วมผลิต 10 แห่ง, จำนวน 8 หลักสูตร <p>ทั้งนี้ ได้เตรียมข้อมูลผลการสำรวจแหล่งฝึกอบรมส่งให้โรงพยาบาลอุดรธานี เพื่อใช้เป็นข้อมูลประกอบการหารือและจัดทำข้อตกลงร่วมกับสถาบันการผลิต โดยพบว่าเกือบทุกจังหวัดมีการรับนักศึกษาฝึกอบรมในหลายสาขาวิชาชีพ เช่น นักศึกษาพยาบาล ผู้ช่วยพยาบาล และสาขาทางการแพทย์อื่น ๆ อย่างไรก็ตาม ข้อมูลดังกล่าวยังไม่สมบูรณ์ เนื่องจากอยู่ระหว่างการสำรวจเพิ่มเติม</p> <p>ข้อเสนอจากประธานที่ประชุม</p> <p>ประธานที่ประชุมเสนอว่า หน่วยงานที่เป็นแหล่งฝึกอบรมควรได้รับค่าตอบแทนจากการฝึกเนื่องจากมีต้นทุนค่าใช้จ่ายในการดำเนินงาน โดยควรพิจารณาเรียกเก็บจากสถาบันการศึกษาที่ส่งนักศึกษามาฝึกอบรม นอกจากนี้ เสนอให้หน่วยงานรับฝึกประสานกับสถาบันการผลิตเพื่อกำหนดโควตาการผลิตบุคลากร โดยให้แต่ละจังหวัดนำข้อมูลไปหารือร่วมกับทีมสหสาขาวิชาชีพ เพื่อกำหนดความต้องการกำลังคนในแต่ละสาขา และใช้เป็นข้อมูลในการแลกเปลี่ยนกับสถาบันการศึกษา</p> <p>ทั้งนี้ ให้แต่ละจังหวัดจัดทำแผนความต้องการบุคลากร พร้อมทั้งกำหนดแนวทางการดำเนินงาน เช่น การกำหนดโควตาตำแหน่ง และรูปแบบการดำเนินการที่ชัดเจน เพื่อนำเสนอในการประชุมครั้งถัดไป</p>	<p>รับทราบ การดำเนินการ ดังนี้</p> <ol style="list-style-type: none"> 1. มอบหมายให้ทุกจังหวัดจัดทำแผนความต้องการบุคลากร เพื่อนำเสนอในการประชุมครั้งต่อไป โดยมุ่งเน้นให้สามารถนำแผนไปสู่การปฏิบัติได้จริงและเกิดผลสัมฤทธิ์อย่างเป็นรูปธรรม 2. นายแพทย์สาธารณสุขจังหวัด (สจ.) ทุกแห่ง: รับผิดชอบนำข้อมูลแหล่งฝึกไปหารือร่วมกับทีมวิชาชีพในพื้นที่เพื่อวางแผนจัดทำข้อเสนอการขอโควตา และมอบ พชช. ทุกจังหวัดนำเสนอแผนการขอโควตาของคุณของแต่ละจังหวัด เพื่อรายงาน 3. มอบฝ่ายเลขานุการ: รับผิดชอบนำส่งข้อมูลการสำรวจแหล่งฝึกและนักศึกษาที่มาฝึกงานของทุกแห่ง นำส่งให้พ.รศ.อุดรธานีและรองแพทย์ รพศ.อุดรธานี เพื่อใช้เป็นฐานข้อมูลในการหารือและทำข้อตกลงร่วมกับสถาบันการผลิตต่อไป

2.1 รายงานการประชุมฯ ครั้งที่ 4/2569 เมื่อวันที่ 23 เมษายน 2569

ระเบียบวาระที่ 5 เรื่องเพื่อพิจารณา

ลำดับ	เรื่อง	มติที่ประชุม
-------	--------	--------------

5.1

การขอใช้ตำแหน่งว่าง รอบที่ 4/2569 เดือนเมษายน 2569
 5.1.1 การขอใช้ตำแหน่งว่างนอกกรอบระดับ และทางการบริหาร จำนวน 14 อัตรา

เห็นชอบ

วาระที่ 5 เรื่องพิจารณา
 5.1 การขอใช้ตำแหน่งว่าง รอบที่ 4/2569 เดือนเมษายน 2569

ลำดับ	จังหวัด	หน่วยงาน	ขอใช้ตำแหน่งว่างนอกกรอบระดับ		การขอใช้ตำแหน่งว่าง ในกรอบระดับ			รวม
			ตรง ๑.8	เพิ่ม/เปลี่ยน การบริหาร	ตรง ๑.8	ขอใช้ตำแหน่งว่างนอกกรอบระดับ	ขอใช้ตำแหน่งว่างในกรอบระดับ	
1	เมธ	รพ.บางนา			3		1	4
2	เมธ	รพ.บางนา	3		9		2	11
3	นครปฐม	รพ.นครปฐม						0
4	นครปฐม	รพ.นครปฐม						0
5	ฉะเชิงเทรา	รพ.ฉะเชิงเทรา			1			1
6	ฉะเชิงเทรา	รพ.ฉะเชิงเทรา	3		4			5
7	สมุทรสาคร	รพ.สวนสุนันทา	1			1	1	1
8	สมุทรสาคร	รพ.สวนสุนันทา						0
9	สมุทรสาคร	รพ.สมุทรสาคร	1		10		1	11
10	สมุทรสาคร	รพ.สมุทรสาคร			16	1	3	20
11	หนองคาย	รพ.หนองคาย			3		1	4
12	หนองคาย	รพ.หนองคาย			1			1
13	หนองคาย	รพ.หนองคาย			3	3		6
14	หนองบัวลำภู	รพ.หนองบัวลำภู	3		8		1	9
15	หนองบัวลำภู	รพ.หนองบัวลำภู		2	5			5
16	อุตรดิตถ์	รพ.อุตรดิตถ์			2			2
17	อุตรดิตถ์	รพ.อุตรดิตถ์			10			10
18	อุตรดิตถ์	รพ.อุตรดิตถ์	3		15	8	3	26
รวมทั้งหมด			14	2	90	13	13	116

วาระที่ 5 เรื่องพิจารณา
 5.1 การขอใช้ตำแหน่งว่าง รอบที่ 4/2569 เดือนเมษายน 2569

5.1.1 การขอใช้ตำแหน่งว่างนอกกรอบระดับ และทางการบริหาร จำนวน 14 อัตรา

ลำดับ	ตำแหน่ง เลขที่	จังหวัด	หน่วยงาน	งาน/กลุ่มงาน	สายงาน	ด้านความเชี่ยวชาญ	ตำแหน่งทางการบริหาร	ประเภท	ระดับ	เงื่อนไขการขอใช้ตำแหน่งว่าง	หมายเหตุ
1	6714	เมธ	รพ.บางนา	รพ.บางนา	เจ้าพนักงานสาธารณสุข			ทั่วไป	ชำนาญงาน/ชำนาญการ	ไม่มี	
2	142867	เมธ	รพ.บางนา	รพ.บางนา	เภสัชกร	ด้านเภสัชกรรมคลินิก หรือเภสัชสาธารณสุข		วิชาการ	ชำนาญการพิเศษ/ชำนาญการพิเศษ	เลื่อน	
3	66974	เมธ	รพ.บางนา	รพ.บางนา	นักวิชาการสาธารณสุข			วิชาการ	ชำนาญการพิเศษ/ชำนาญการพิเศษ	ไม่มี	
4	67957	ฉะเชิงเทรา	รพ.บางนา	รพ.บางนา	พยาบาลวิชาชีพ			วิชาการ	ชำนาญการพิเศษ/ชำนาญการพิเศษ	ไม่มี	

วาระที่ 5 เรื่องพิจารณา
 5.1 การขอใช้ตำแหน่งว่าง รอบที่ 4/2569 เดือนเมษายน 2569

5.1.1 การขอใช้ตำแหน่งว่างนอกกรอบระดับ และทางการบริหาร จำนวน 14 อัตรา

ลำดับ	ตำแหน่ง เลขที่	จังหวัด	หน่วยงาน	งาน/กลุ่มงาน	สายงาน	ด้านความเชี่ยวชาญ	ตำแหน่งทางการบริหาร	ประเภท	ระดับ	เงื่อนไขการขอใช้ตำแหน่งว่าง	หมายเหตุ
5	66671	ฉะเชิงเทรา	รพ.บางนา	รพ.บางนา	นักวิชาการสาธารณสุข			วิชาการ	ชำนาญการพิเศษ/ชำนาญการพิเศษ	เลื่อน	
6	66718	ฉะเชิงเทรา	รพ.บางนา	รพ.บางนา	เจ้าพนักงานสาธารณสุข			ทั่วไป	ชำนาญงาน/ชำนาญการ	ไม่มี	หมายเหตุ: มี ส.ส. (เจ้าพนักงานสาธารณสุข) ว่าง 1 อัตรา
7	73159	สมุทรสาคร	รพ.สมุทรสาคร	รพ.สมุทรสาคร	พยาบาลวิชาชีพ			วิชาการ	ชำนาญการพิเศษ/ชำนาญการพิเศษ	เลื่อน	
8	71745	สมุทรสาคร	รพ.สมุทรสาคร	รพ.สมุทรสาคร	พยาบาลวิชาชีพ			วิชาการ	ชำนาญการพิเศษ/ชำนาญการพิเศษ	ไม่มี	

วาระที่ 5 เรื่องพิจารณา
 5.1 การขอใช้ตำแหน่งว่าง รอบที่ 4/2569 เดือนเมษายน 2569

5.1.1 การขอใช้ตำแหน่งว่างนอกกรอบระดับ และทางการบริหาร จำนวน 14 อัตรา

ลำดับ	ตำแหน่ง เลขที่	จังหวัด	หน่วยงาน	งาน/กลุ่มงาน	สายงาน	ด้านความเชี่ยวชาญ	ตำแหน่งทางการบริหาร	ประเภท	ระดับ	เงื่อนไขการขอใช้ตำแหน่งว่าง	หมายเหตุ
9	59898	หนองบัวลำภู	รพ.หนองบัวลำภู	รพ.หนองบัวลำภู	นักวิชาการสาธารณสุข			วิชาการ	ชำนาญการพิเศษ/ชำนาญการพิเศษ	เลื่อน	
10	59844	หนองบัวลำภู	รพ.หนองบัวลำภู	รพ.หนองบัวลำภู	นักวิชาการสาธารณสุข			วิชาการ	ชำนาญการพิเศษ/ชำนาญการพิเศษ	เลื่อน	
11	59881	หนองบัวลำภู	รพ.หนองบัวลำภู	รพ.หนองบัวลำภู	นักวิชาการสาธารณสุข			วิชาการ	ชำนาญการพิเศษ/ชำนาญการพิเศษ	เลื่อน	
12	63752	อุตรดิตถ์	รพ.อุตรดิตถ์	รพ.อุตรดิตถ์	แพทย์			วิชาการ	เชี่ยวชาญ/เชี่ยวชาญ	ไม่มี	

ข้อเสนอเพื่อพิจารณา เสนอ กก.พิจารณา
 พิจารณาเห็นชอบเสนอผู้ตรวจราชการกระทรวงสาธารณสุข เขตสุขภาพที่ 8 เสนอขออนุมัติไปยัง สป.

2.1 รายงานการประชุมฯ ครั้งที่ 4/2569 เมื่อวันที่ 23 เมษายน 2569

ระเบียบวาระที่ 5 เรื่องเพื่อพิจารณา

ลำดับ	เรื่อง	มติที่ประชุม																																												
<p>5.1</p>	<p>การขอใช้ตำแหน่งว่าง รอบที่ 4/2569 เดือนเมษายน 2569 5.1.2 การขอใช้ตำแหน่งทางการบริหาร กรณีปรับปรุงชื่อทางการบริหาร จำนวน 2 อัตรา</p> <div data-bbox="333 637 1282 1172"> <p>วาระที่ 5 เรื่องพิจารณา</p> <p>5.1 การขอใช้ตำแหน่งว่าง รอบที่ 4/2569 เดือนเมษายน 2569</p> <p>5.1.2 การขอใช้ตำแหน่งว่างทางการบริหาร กรณีปรับปรุงชื่อทางการบริหาร จำนวน 2 อัตรา</p> <table border="1"> <thead> <tr> <th>ลำดับ</th> <th>ตำแหน่ง</th> <th>จังหวัด</th> <th>หน่วยงาน</th> <th>งาน/ ญัตติ</th> <th>ตำแหน่ง ทางการบริหาร</th> <th>สายงาน</th> <th>ประเภท</th> <th>ระดับ</th> <th>เงื่อนไข การแต่งตั้ง ตำแหน่งว่าง</th> <th>หน่วยงาน/ ญัตติ (เดิม)</th> <th>หน่วยงาน/ ญัตติ (ใหม่)</th> <th>กรอบ อัตรา ทั้งสิ้น</th> <th>มีว่าง</th> <th>ขาด/เกิน จากกรอบ</th> </tr> </thead> <tbody> <tr> <td>1</td> <td>59997</td> <td>หนองบัวลำภู</td> <td>รพ.สต.บ้าน ศรีชัย หมู่ที่ 10 ตำบล ศรีสุขศรีเมือง</td> <td></td> <td>ผอ.รพ.สต.</td> <td>เจ้าพนักงาน สาธารณสุข</td> <td>ทั่วไป</td> <td>อาวุโส</td> <td>เงื่อนไข</td> <td>ปฏิบัติงาน ควบคุมโรค ในโรคติดต่อ สุขาภิบาลและ ระบาดวิทยา</td> <td>เจ้าพนักงาน สาธารณสุขอาวุโส</td> <td></td> <td></td> <td></td> </tr> <tr> <td>2</td> <td>59542</td> <td>หนองบัวลำภู</td> <td>รพ.สต.บ้าน กุดรังสี หมู่ที่ 2 ตำบล เก้ากลอย</td> <td></td> <td>ผอ.รพ.สต.</td> <td>เจ้าพนักงาน สาธารณสุข</td> <td>ทั่วไป</td> <td>อาวุโส</td> <td>เงื่อนไข</td> <td>ปฏิบัติงาน แพทย์แผนไทย และการแพทย์ ทางเด็ก</td> <td>เจ้าพนักงาน สาธารณสุขอาวุโส</td> <td>61</td> <td>42</td> <td>19</td> </tr> </tbody> </table> <p>*** ตำแหน่งว่างจากรพ.สต.ถ่ายโอนภารกิจไป อบจ. ปี พ.ศ. 2565 สสจ.หนองบัวลำภู ขอปรับปรุงชื่อทางการบริหาร (ถอดชื่อทางการบริหาร) ตัดโอนตำแหน่งไปให้ สสจ.หนองบัวลำภู ตามกลุ่มงานข้างต้น พร้อมส่งแบบประเมินค่าจ้างประกอบการขอปรับปรุงฯ</p> <p>ข้อเสนอเพื่อพิจารณา พิจารณาเห็นชอบเสนอผู้ตรวจราชการกระทรวงสาธารณสุข เขตสุขภาพที่ 8 เสนอขออนุมัติไปยัง สป.</p> </div>	ลำดับ	ตำแหน่ง	จังหวัด	หน่วยงาน	งาน/ ญัตติ	ตำแหน่ง ทางการบริหาร	สายงาน	ประเภท	ระดับ	เงื่อนไข การแต่งตั้ง ตำแหน่งว่าง	หน่วยงาน/ ญัตติ (เดิม)	หน่วยงาน/ ญัตติ (ใหม่)	กรอบ อัตรา ทั้งสิ้น	มีว่าง	ขาด/เกิน จากกรอบ	1	59997	หนองบัวลำภู	รพ.สต.บ้าน ศรีชัย หมู่ที่ 10 ตำบล ศรีสุขศรีเมือง		ผอ.รพ.สต.	เจ้าพนักงาน สาธารณสุข	ทั่วไป	อาวุโส	เงื่อนไข	ปฏิบัติงาน ควบคุมโรค ในโรคติดต่อ สุขาภิบาลและ ระบาดวิทยา	เจ้าพนักงาน สาธารณสุขอาวุโส				2	59542	หนองบัวลำภู	รพ.สต.บ้าน กุดรังสี หมู่ที่ 2 ตำบล เก้ากลอย		ผอ.รพ.สต.	เจ้าพนักงาน สาธารณสุข	ทั่วไป	อาวุโส	เงื่อนไข	ปฏิบัติงาน แพทย์แผนไทย และการแพทย์ ทางเด็ก	เจ้าพนักงาน สาธารณสุขอาวุโส	61	42	19
ลำดับ	ตำแหน่ง	จังหวัด	หน่วยงาน	งาน/ ญัตติ	ตำแหน่ง ทางการบริหาร	สายงาน	ประเภท	ระดับ	เงื่อนไข การแต่งตั้ง ตำแหน่งว่าง	หน่วยงาน/ ญัตติ (เดิม)	หน่วยงาน/ ญัตติ (ใหม่)	กรอบ อัตรา ทั้งสิ้น	มีว่าง	ขาด/เกิน จากกรอบ																																
1	59997	หนองบัวลำภู	รพ.สต.บ้าน ศรีชัย หมู่ที่ 10 ตำบล ศรีสุขศรีเมือง		ผอ.รพ.สต.	เจ้าพนักงาน สาธารณสุข	ทั่วไป	อาวุโส	เงื่อนไข	ปฏิบัติงาน ควบคุมโรค ในโรคติดต่อ สุขาภิบาลและ ระบาดวิทยา	เจ้าพนักงาน สาธารณสุขอาวุโส																																			
2	59542	หนองบัวลำภู	รพ.สต.บ้าน กุดรังสี หมู่ที่ 2 ตำบล เก้ากลอย		ผอ.รพ.สต.	เจ้าพนักงาน สาธารณสุข	ทั่วไป	อาวุโส	เงื่อนไข	ปฏิบัติงาน แพทย์แผนไทย และการแพทย์ ทางเด็ก	เจ้าพนักงาน สาธารณสุขอาวุโส	61	42	19																																

2.1 รายงานการประชุมฯ ครั้งที่ 4/2569 เมื่อวันที่ 23 เมษายน 2569

ระเบียบวาระที่ 5 เรื่องเพื่อพิจารณา

ลำดับ	เรื่อง	มติที่ประชุม																																													
5.2	<p>การเกลี้ยอัตรากำลัง (การตัดโอนตำแหน่งและอัตราเงินเดือน)</p> <div data-bbox="333 605 1226 1116" style="border: 1px solid black; padding: 5px;"> <p>วาระที่ 5 เรื่องพิจารณา</p> <p>5.2 การเกลี้ยอัตรากำลัง (การตัดโอนตำแหน่งและอัตราเงินเดือน)</p> <table border="1"> <thead> <tr> <th>ลำดับ</th> <th>หนังสือจังหวัด</th> <th>หน่วยงาน</th> <th>จำนวน</th> <th>เลขตำแหน่ง</th> <th>หมายเหตุ</th> </tr> </thead> <tbody> <tr> <td>1</td> <td>สย 0033.006/4408 ลงวันที่ 30 มีนาคม 2569</td> <td>สำนักงานสาธารณสุขจังหวัดเลย</td> <td>28</td> <td>235728 66800 225638 68248 231858 67582 203381 66253 175594 118696 84539 203320 246287 225752 66402 66309 243966 212578 198018 242304 178684 249134 203477 249142 249127 225725 66969 67186</td> <td>67582 เป็นเลขผู้ใต้ของ 152516</td> </tr> <tr> <td>2</td> <td>จด 0033.010/2637 ลงวันที่ 8 เมษายน 2569</td> <td>สำนักงานสาธารณสุขจังหวัดอุดรธานี</td> <td>3</td> <td>215052 128564 170149</td> <td></td> </tr> <tr> <td>3</td> <td>นท 0033.201/2632 ลงวันที่ 9 เมษายน 2569</td> <td>โรงพยาบาลหนองบัวลำภู</td> <td>2</td> <td>59326 175573</td> <td></td> </tr> <tr> <td>4</td> <td>นท 0033.007/1514 ลงวันที่ 10 เมษายน 2569</td> <td>สำนักงานสาธารณสุขจังหวัดหนองบัวลำภู</td> <td>3</td> <td>59443 151259 191666</td> <td></td> </tr> <tr> <td>5</td> <td>สย 0033.3014/1161 ลงวันที่ 8 เมษายน 2569</td> <td>โรงพยาบาลวชิราวุธ</td> <td>1</td> <td>71726</td> <td></td> </tr> <tr> <td colspan="3" style="text-align: center;">รวม</td> <td>37</td> <td></td> <td></td> </tr> </tbody> </table> <p>ข้อเสนอเพื่อพิจารณา</p> <ul style="list-style-type: none"> พิจารณาการขอเกลี้ยอัตรากำลัง (การตัดโอนตำแหน่งและอัตราเงินเดือน) จำนวน 37 อัตรา ตามแนวทางที่กำหนดในหนังสือ สป. ที่ สร 0208.02/ว3419 ลงวันที่ 27 กันยายน 2561 กรณีเลขตำแหน่งที่ขอเกลี้ยอัตรากำลังฯ เป็นเลขผู้ใต้บังคับบัญชาของการกำหนดตำแหน่งสูงขึ้น ให้หน่วยงานแจ้งขอเปลี่ยนแปลงเลขผู้ใต้ฯ ไปยังสำนักงานเขตสุขภาพที่ 8 เพื่อขอเปลี่ยนแปลงเลขผู้ใต้ฯ ไปยังสำนักงานเขตสุขภาพที่ 8 เพื่อขอเปลี่ยนแปลงเลขผู้ใต้ฯ เสนอผู้ตรวจราชการกระทรวงสาธารณสุขพิจารณา ขออนุมัติไปยังสำนักงานปลัดกระทรวงสาธารณสุข </div> <p>ข้อเสนอเพื่อพิจารณา เสนอคกก.พิจารณา</p> <p>(1) พิจารณาการขอเกลี้ยอัตรากำลัง (การตัดโอนตำแหน่งและอัตราเงินเดือน) จำนวน 37 อัตรา ตามแนวทางที่กำหนดในหนังสือ สป. ที่ สร 0208.02/ว3419 ลงวันที่ 27 กันยายน 2561</p> <p>(2) กรณีเลขตำแหน่งที่ขอเกลี้ยอัตรากำลังฯ เป็นเลขผู้ใต้บังคับบัญชาของการกำหนดตำแหน่งสูงขึ้น ให้หน่วยงานแจ้งขอเปลี่ยนแปลงเลขผู้ใต้ฯ ไปยังสำนักงานเขตสุขภาพที่ 8 เพื่อขอเปลี่ยนแปลงเลขผู้ใต้ฯ ไปยังสำนักงานปลัดกระทรวงสาธารณสุข</p> <p>(3) เสนอผู้ตรวจราชการกระทรวงสาธารณสุขพิจารณา ขออนุมัติไปยังสำนักงานปลัดกระทรวงสาธารณสุข</p>	ลำดับ	หนังสือจังหวัด	หน่วยงาน	จำนวน	เลขตำแหน่ง	หมายเหตุ	1	สย 0033.006/4408 ลงวันที่ 30 มีนาคม 2569	สำนักงานสาธารณสุขจังหวัดเลย	28	235728 66800 225638 68248 231858 67582 203381 66253 175594 118696 84539 203320 246287 225752 66402 66309 243966 212578 198018 242304 178684 249134 203477 249142 249127 225725 66969 67186	67582 เป็นเลขผู้ใต้ของ 152516	2	จด 0033.010/2637 ลงวันที่ 8 เมษายน 2569	สำนักงานสาธารณสุขจังหวัดอุดรธานี	3	215052 128564 170149		3	นท 0033.201/2632 ลงวันที่ 9 เมษายน 2569	โรงพยาบาลหนองบัวลำภู	2	59326 175573		4	นท 0033.007/1514 ลงวันที่ 10 เมษายน 2569	สำนักงานสาธารณสุขจังหวัดหนองบัวลำภู	3	59443 151259 191666		5	สย 0033.3014/1161 ลงวันที่ 8 เมษายน 2569	โรงพยาบาลวชิราวุธ	1	71726		รวม			37			เห็นชอบ			
ลำดับ	หนังสือจังหวัด	หน่วยงาน	จำนวน	เลขตำแหน่ง	หมายเหตุ																																										
1	สย 0033.006/4408 ลงวันที่ 30 มีนาคม 2569	สำนักงานสาธารณสุขจังหวัดเลย	28	235728 66800 225638 68248 231858 67582 203381 66253 175594 118696 84539 203320 246287 225752 66402 66309 243966 212578 198018 242304 178684 249134 203477 249142 249127 225725 66969 67186	67582 เป็นเลขผู้ใต้ของ 152516																																										
2	จด 0033.010/2637 ลงวันที่ 8 เมษายน 2569	สำนักงานสาธารณสุขจังหวัดอุดรธานี	3	215052 128564 170149																																											
3	นท 0033.201/2632 ลงวันที่ 9 เมษายน 2569	โรงพยาบาลหนองบัวลำภู	2	59326 175573																																											
4	นท 0033.007/1514 ลงวันที่ 10 เมษายน 2569	สำนักงานสาธารณสุขจังหวัดหนองบัวลำภู	3	59443 151259 191666																																											
5	สย 0033.3014/1161 ลงวันที่ 8 เมษายน 2569	โรงพยาบาลวชิราวุธ	1	71726																																											
รวม			37																																												
5.3	<p>การเกลี้ยอัตรากำลัง (การตัดโอนตำแหน่งและอัตราเงินเดือน) พนักงานราชการ</p> <div data-bbox="366 1277 1186 1665" style="border: 1px solid black; padding: 5px;"> <p>วาระที่ 5 เรื่องพิจารณา</p> <p>5.3 การเกลี้ยอัตรากำลัง (การตัดโอนตำแหน่งและอัตราเงินเดือน) พนักงานราชการ</p> <p>สสจ.เลย ขอเกลี้ยอัตรากำลัง (การตัดโอนตำแหน่งและอัตราเงินเดือน) พนักงานราชการ จำนวน 2 อัตรา</p> <ul style="list-style-type: none"> พนักงานราชการในสังกัดสสจ.เลย ขอย้ายตัดโอนตำแหน่ง ภายในจังหวัด รอน 1 สิงหาคม 2569 จำนวน 2 ราย และคณะกรรมการวางแผนอัตรากำลัง ในสังกัดสำนักงานสาธารณสุขจังหวัดเลย ในการประชุมครั้งที่ 2/2569 เมื่อวันที่ 17 มีนาคม 2569 มีมติอนุมัติให้พนักงานราชการย้ายตัดโอนตำแหน่ง ดังนี้ <table border="1"> <thead> <tr> <th>ลำดับ</th> <th>ชื่อ - สกุล</th> <th>ส่วนราชการ/ตำแหน่งเดิม</th> <th>ตำแหน่ง</th> <th>ตำแหน่งเดิม</th> <th>ส่วนราชการเดิม</th> <th>ส่วนราชการใหม่</th> <th>หมายเหตุ</th> </tr> </thead> <tbody> <tr> <td>1</td> <td>นางสาวพัชรินทร์ พรหมโคตร</td> <td>สำนักงานสาธารณสุขจังหวัดอุดรธานี โรงพยาบาลเมือง</td> <td>นักวิชาการพัสดุ</td> <td>148</td> <td>สำนักงานสาธารณสุขจังหวัดอุดรธานี โรงพยาบาลเมือง</td> <td>สำนักงานสาธารณสุขจังหวัดอุดรธานี โรงพยาบาลเมือง</td> <td>- เป็นไปตามกรอบโครงสร้างที่ สป กำหนด - ไม่เกินกรอบอัตรากำลัง - เพื่อรองรับภาระงานที่เพิ่มขึ้น - ย้ายเพื่อสะดวกในการเดินทาง และดูแลบิดาที่มีโรคประจำตัว</td> </tr> <tr> <td>2</td> <td>นายคมสันต์ จันทะโพธิ์</td> <td>สำนักงานสาธารณสุขจังหวัดอุดรธานี โรงพยาบาลหนองหาน</td> <td>นักวิชาการคอมพิวเตอร์</td> <td>172</td> <td>สำนักงานสาธารณสุขจังหวัดอุดรธานี โรงพยาบาลหนองหาน</td> <td>สำนักงานสาธารณสุขจังหวัดอุดรธานี โรงพยาบาลหนองหาน</td> <td>- เป็นไปตามกรอบโครงสร้างที่ สป กำหนด - ไม่เกินกรอบอัตรากำลัง - เพื่อรองรับภาระงานที่เพิ่มขึ้น - ย้ายกลับภูมิลำเนา</td> </tr> </tbody> </table> <p>ข้อเสนอเพื่อพิจารณา</p> <p>เสนอผู้ตรวจราชการกระทรวงสาธารณสุขพิจารณา ขออนุมัติไปยังสำนักงานปลัดกระทรวงสาธารณสุข</p> </div> <p>1. สสจ.เลย ขอเกลี้ยอัตรากำลัง (การตัดโอนตำแหน่งและอัตราเงินเดือน) พนักงานราชการ จำนวน 2 อัตรา เนื่องจากพนักงานราชการขอย้ายกลับภูมิลำเนา ซึ่งเป็นการย้ายภายในจังหวัด</p> <p>2. สสจ.อุดรธานี ขอเกลี้ยอัตรากำลัง (การตัดโอนตำแหน่งและอัตราเงินเดือน) พนักงานราชการ จำนวน 2 อัตรา เนื่องจากพนักงานราชการขอย้ายกลับภูมิลำเนา ซึ่งเป็นการย้ายภายในจังหวัด เพิ่มเติม ดังนี้</p> <table border="1"> <thead> <tr> <th>ลำดับ</th> <th>ชื่อ - สกุล</th> <th>ส่วนราชการ/ตำแหน่งเดิม</th> <th>ตำแหน่งเดิม</th> <th>ส่วนราชการ/ตำแหน่งใหม่</th> <th>ตำแหน่งใหม่</th> <th>ข้อมูลประกอบการพิจารณา</th> </tr> </thead> <tbody> <tr> <td>1</td> <td>นางสาวพัชรินทร์ พรหมโคตร</td> <td>สำนักงานสาธารณสุขจังหวัดอุดรธานี โรงพยาบาลเมือง กลุ่มงานบริหารทั่วไป นักวิชาการพัสดุ</td> <td>17295</td> <td>สำนักงานสาธารณสุขจังหวัดอุดรธานี โรงพยาบาลเมือง กลุ่มงานบริหารทั่วไป นักวิชาการพัสดุ</td> <td>17295</td> <td>- เป็นไปตามกรอบโครงสร้างที่ สป กำหนด - ไม่เกินกรอบอัตรากำลัง - เพื่อรองรับภาระงานที่เพิ่มขึ้น - ย้ายเพื่อสะดวกในการเดินทาง และดูแลบิดาที่มีโรคประจำตัว</td> </tr> <tr> <td>2</td> <td>นายคมสันต์ จันทะโพธิ์</td> <td>สำนักงานสาธารณสุขจังหวัดอุดรธานี โรงพยาบาลหนองหาน กลุ่มงานสุขภาพดิจิทัล นักวิชาการคอมพิวเตอร์</td> <td>11747</td> <td>สำนักงานสาธารณสุขจังหวัดอุดรธานี โรงพยาบาลหนองหาน กลุ่มงานสุขภาพดิจิทัล นักวิชาการคอมพิวเตอร์</td> <td>11747</td> <td>- เป็นไปตามกรอบโครงสร้างที่ สป กำหนด - ไม่เกินกรอบอัตรากำลัง - เพื่อรองรับภาระงานที่เพิ่มขึ้น - ย้ายกลับภูมิลำเนา</td> </tr> </tbody> </table>	ลำดับ	ชื่อ - สกุล	ส่วนราชการ/ตำแหน่งเดิม	ตำแหน่ง	ตำแหน่งเดิม	ส่วนราชการเดิม	ส่วนราชการใหม่	หมายเหตุ	1	นางสาวพัชรินทร์ พรหมโคตร	สำนักงานสาธารณสุขจังหวัดอุดรธานี โรงพยาบาลเมือง	นักวิชาการพัสดุ	148	สำนักงานสาธารณสุขจังหวัดอุดรธานี โรงพยาบาลเมือง	สำนักงานสาธารณสุขจังหวัดอุดรธานี โรงพยาบาลเมือง	- เป็นไปตามกรอบโครงสร้างที่ สป กำหนด - ไม่เกินกรอบอัตรากำลัง - เพื่อรองรับภาระงานที่เพิ่มขึ้น - ย้ายเพื่อสะดวกในการเดินทาง และดูแลบิดาที่มีโรคประจำตัว	2	นายคมสันต์ จันทะโพธิ์	สำนักงานสาธารณสุขจังหวัดอุดรธานี โรงพยาบาลหนองหาน	นักวิชาการคอมพิวเตอร์	172	สำนักงานสาธารณสุขจังหวัดอุดรธานี โรงพยาบาลหนองหาน	สำนักงานสาธารณสุขจังหวัดอุดรธานี โรงพยาบาลหนองหาน	- เป็นไปตามกรอบโครงสร้างที่ สป กำหนด - ไม่เกินกรอบอัตรากำลัง - เพื่อรองรับภาระงานที่เพิ่มขึ้น - ย้ายกลับภูมิลำเนา	ลำดับ	ชื่อ - สกุล	ส่วนราชการ/ตำแหน่งเดิม	ตำแหน่งเดิม	ส่วนราชการ/ตำแหน่งใหม่	ตำแหน่งใหม่	ข้อมูลประกอบการพิจารณา	1	นางสาวพัชรินทร์ พรหมโคตร	สำนักงานสาธารณสุขจังหวัดอุดรธานี โรงพยาบาลเมือง กลุ่มงานบริหารทั่วไป นักวิชาการพัสดุ	17295	สำนักงานสาธารณสุขจังหวัดอุดรธานี โรงพยาบาลเมือง กลุ่มงานบริหารทั่วไป นักวิชาการพัสดุ	17295	- เป็นไปตามกรอบโครงสร้างที่ สป กำหนด - ไม่เกินกรอบอัตรากำลัง - เพื่อรองรับภาระงานที่เพิ่มขึ้น - ย้ายเพื่อสะดวกในการเดินทาง และดูแลบิดาที่มีโรคประจำตัว	2	นายคมสันต์ จันทะโพธิ์	สำนักงานสาธารณสุขจังหวัดอุดรธานี โรงพยาบาลหนองหาน กลุ่มงานสุขภาพดิจิทัล นักวิชาการคอมพิวเตอร์	11747	สำนักงานสาธารณสุขจังหวัดอุดรธานี โรงพยาบาลหนองหาน กลุ่มงานสุขภาพดิจิทัล นักวิชาการคอมพิวเตอร์	11747	- เป็นไปตามกรอบโครงสร้างที่ สป กำหนด - ไม่เกินกรอบอัตรากำลัง - เพื่อรองรับภาระงานที่เพิ่มขึ้น - ย้ายกลับภูมิลำเนา	เห็นชอบ
ลำดับ	ชื่อ - สกุล	ส่วนราชการ/ตำแหน่งเดิม	ตำแหน่ง	ตำแหน่งเดิม	ส่วนราชการเดิม	ส่วนราชการใหม่	หมายเหตุ																																								
1	นางสาวพัชรินทร์ พรหมโคตร	สำนักงานสาธารณสุขจังหวัดอุดรธานี โรงพยาบาลเมือง	นักวิชาการพัสดุ	148	สำนักงานสาธารณสุขจังหวัดอุดรธานี โรงพยาบาลเมือง	สำนักงานสาธารณสุขจังหวัดอุดรธานี โรงพยาบาลเมือง	- เป็นไปตามกรอบโครงสร้างที่ สป กำหนด - ไม่เกินกรอบอัตรากำลัง - เพื่อรองรับภาระงานที่เพิ่มขึ้น - ย้ายเพื่อสะดวกในการเดินทาง และดูแลบิดาที่มีโรคประจำตัว																																								
2	นายคมสันต์ จันทะโพธิ์	สำนักงานสาธารณสุขจังหวัดอุดรธานี โรงพยาบาลหนองหาน	นักวิชาการคอมพิวเตอร์	172	สำนักงานสาธารณสุขจังหวัดอุดรธานี โรงพยาบาลหนองหาน	สำนักงานสาธารณสุขจังหวัดอุดรธานี โรงพยาบาลหนองหาน	- เป็นไปตามกรอบโครงสร้างที่ สป กำหนด - ไม่เกินกรอบอัตรากำลัง - เพื่อรองรับภาระงานที่เพิ่มขึ้น - ย้ายกลับภูมิลำเนา																																								
ลำดับ	ชื่อ - สกุล	ส่วนราชการ/ตำแหน่งเดิม	ตำแหน่งเดิม	ส่วนราชการ/ตำแหน่งใหม่	ตำแหน่งใหม่	ข้อมูลประกอบการพิจารณา																																									
1	นางสาวพัชรินทร์ พรหมโคตร	สำนักงานสาธารณสุขจังหวัดอุดรธานี โรงพยาบาลเมือง กลุ่มงานบริหารทั่วไป นักวิชาการพัสดุ	17295	สำนักงานสาธารณสุขจังหวัดอุดรธานี โรงพยาบาลเมือง กลุ่มงานบริหารทั่วไป นักวิชาการพัสดุ	17295	- เป็นไปตามกรอบโครงสร้างที่ สป กำหนด - ไม่เกินกรอบอัตรากำลัง - เพื่อรองรับภาระงานที่เพิ่มขึ้น - ย้ายเพื่อสะดวกในการเดินทาง และดูแลบิดาที่มีโรคประจำตัว																																									
2	นายคมสันต์ จันทะโพธิ์	สำนักงานสาธารณสุขจังหวัดอุดรธานี โรงพยาบาลหนองหาน กลุ่มงานสุขภาพดิจิทัล นักวิชาการคอมพิวเตอร์	11747	สำนักงานสาธารณสุขจังหวัดอุดรธานี โรงพยาบาลหนองหาน กลุ่มงานสุขภาพดิจิทัล นักวิชาการคอมพิวเตอร์	11747	- เป็นไปตามกรอบโครงสร้างที่ สป กำหนด - ไม่เกินกรอบอัตรากำลัง - เพื่อรองรับภาระงานที่เพิ่มขึ้น - ย้ายกลับภูมิลำเนา																																									

2.1 รายงานการประชุมฯ ครั้งที่ 4/2569 เมื่อวันที่ 23 เมษายน 2569

ระเบียบวาระที่ 5 เรื่องเพื่อพิจารณา

ลำดับ	เรื่อง	มติที่ประชุม																																																																																																																																																																															
5.4	<p>การบริหารการจ้างงาน พนักงานกระทรวงสาธารณสุข และลูกจ้างชั่วคราว (รายเดือน)</p> <p>ข้อมูลการบริหารการจ้าง รอบเมษายน 2569 จำนวน 112 อัตรา</p> <div data-bbox="486 652 2319 1684" style="border: 1px solid black; padding: 10px;"> <p>วาระที่ 5 เรื่องพิจารณา</p> <p>5.4 การบริหารการจ้างงาน พนักงานกระทรวงสาธารณสุข และลูกจ้างชั่วคราว (รายเดือน)</p> <p>การบริหารการจ้าง รอบเมษายน 2569</p> <table border="1"> <thead> <tr> <th rowspan="2">จังหวัด</th> <th rowspan="2">หน่วยบริการ</th> <th colspan="3">เปลี่ยนตำแหน่ง/ส่วนราชการ (พ.ก.ส)</th> <th colspan="3">เปลี่ยนตำแหน่ง/ส่วนราชการ (อ.จ.บ)</th> <th rowspan="2">เปลี่ยนประเภทการจ้างงาน (อ.จ.บ. เป็น พ.ก.ส)</th> </tr> <tr> <th>เปลี่ยนตำแหน่ง (พ.ก.ส)</th> <th>เปลี่ยนส่วนราชการ (พ.ก.ส)</th> <th>เปลี่ยนชื่อตำแหน่งและส่วนราชการ (พ.ก.ส)</th> <th>เปลี่ยนตำแหน่ง (อ.จ.บ)</th> <th>เปลี่ยนส่วนราชการ (อ.จ.บ)</th> <th>เปลี่ยนชื่อตำแหน่งและส่วนราชการ (อ.จ.บ)</th> </tr> </thead> <tbody> <tr> <td rowspan="2">เลย</td> <td>รพท.เลย</td> <td>4</td> <td></td> <td></td> <td>2</td> <td></td> <td></td> <td></td> </tr> <tr> <td>สสจ.เลย</td> <td></td> <td></td> <td></td> <td>3</td> <td>1</td> <td></td> <td></td> </tr> <tr> <td rowspan="2">นครพนม</td> <td>รพท.นครพนม</td> <td></td> <td></td> <td></td> <td></td> <td></td> <td></td> <td></td> </tr> <tr> <td>สสจ.นครพนม</td> <td>4</td> <td></td> <td></td> <td></td> <td></td> <td></td> <td></td> </tr> <tr> <td rowspan="2">บึงกาฬ</td> <td>รพท.บึงกาฬ</td> <td></td> <td></td> <td></td> <td></td> <td></td> <td></td> <td></td> </tr> <tr> <td>สสจ.บึงกาฬ</td> <td>4</td> <td>1</td> <td></td> <td></td> <td></td> <td></td> <td>8</td> </tr> <tr> <td rowspan="4">สกลนคร</td> <td>รพท.วานรนิวาส</td> <td></td> <td></td> <td></td> <td></td> <td></td> <td></td> <td></td> </tr> <tr> <td>รพส.สว่างแดนดิน</td> <td>1</td> <td></td> <td></td> <td></td> <td></td> <td></td> <td></td> </tr> <tr> <td>รพท.สกลนคร</td> <td>3</td> <td></td> <td></td> <td></td> <td></td> <td></td> <td></td> </tr> <tr> <td>สสจ.สกลนคร</td> <td>8</td> <td>4</td> <td></td> <td>19</td> <td></td> <td></td> <td></td> </tr> <tr> <td rowspan="3">หนองคาย</td> <td>รพท.หนองคาย</td> <td></td> <td></td> <td></td> <td></td> <td></td> <td></td> <td></td> </tr> <tr> <td>รพส.ท่าบ่อ</td> <td></td> <td></td> <td></td> <td>1</td> <td>7</td> <td></td> <td></td> </tr> <tr> <td>สสจ.หนองคาย</td> <td></td> <td></td> <td></td> <td></td> <td></td> <td></td> <td></td> </tr> <tr> <td rowspan="2">หนองบัวลำภู</td> <td>รพท.หนองบัวลำภู</td> <td></td> <td></td> <td></td> <td></td> <td></td> <td></td> <td></td> </tr> <tr> <td>สสจ.หนองบัวลำภู</td> <td>2</td> <td></td> <td></td> <td></td> <td></td> <td></td> <td>3</td> </tr> <tr> <td rowspan="3">อุดรธานี</td> <td>รพท.กุมภวาปี</td> <td></td> <td></td> <td></td> <td></td> <td></td> <td></td> <td></td> </tr> <tr> <td>รพท.อุดรธานี</td> <td></td> <td></td> <td></td> <td></td> <td></td> <td></td> <td></td> </tr> <tr> <td>สสจ.อุดรธานี</td> <td>15</td> <td>1</td> <td>1</td> <td>6</td> <td></td> <td></td> <td>14</td> </tr> <tr> <td></td> <td>รวม</td> <td>41</td> <td>6</td> <td>1</td> <td>31</td> <td>8</td> <td></td> <td>25</td> </tr> </tbody> </table> </div>	จังหวัด	หน่วยบริการ	เปลี่ยนตำแหน่ง/ส่วนราชการ (พ.ก.ส)			เปลี่ยนตำแหน่ง/ส่วนราชการ (อ.จ.บ)			เปลี่ยนประเภทการจ้างงาน (อ.จ.บ. เป็น พ.ก.ส)	เปลี่ยนตำแหน่ง (พ.ก.ส)	เปลี่ยนส่วนราชการ (พ.ก.ส)	เปลี่ยนชื่อตำแหน่งและส่วนราชการ (พ.ก.ส)	เปลี่ยนตำแหน่ง (อ.จ.บ)	เปลี่ยนส่วนราชการ (อ.จ.บ)	เปลี่ยนชื่อตำแหน่งและส่วนราชการ (อ.จ.บ)	เลย	รพท.เลย	4			2				สสจ.เลย				3	1			นครพนม	รพท.นครพนม								สสจ.นครพนม	4							บึงกาฬ	รพท.บึงกาฬ								สสจ.บึงกาฬ	4	1					8	สกลนคร	รพท.วานรนิวาส								รพส.สว่างแดนดิน	1							รพท.สกลนคร	3							สสจ.สกลนคร	8	4		19				หนองคาย	รพท.หนองคาย								รพส.ท่าบ่อ				1	7			สสจ.หนองคาย								หนองบัวลำภู	รพท.หนองบัวลำภู								สสจ.หนองบัวลำภู	2						3	อุดรธานี	รพท.กุมภวาปี								รพท.อุดรธานี								สสจ.อุดรธานี	15	1	1	6			14		รวม	41	6	1	31	8		25	
จังหวัด	หน่วยบริการ			เปลี่ยนตำแหน่ง/ส่วนราชการ (พ.ก.ส)			เปลี่ยนตำแหน่ง/ส่วนราชการ (อ.จ.บ)				เปลี่ยนประเภทการจ้างงาน (อ.จ.บ. เป็น พ.ก.ส)																																																																																																																																																																						
		เปลี่ยนตำแหน่ง (พ.ก.ส)	เปลี่ยนส่วนราชการ (พ.ก.ส)	เปลี่ยนชื่อตำแหน่งและส่วนราชการ (พ.ก.ส)	เปลี่ยนตำแหน่ง (อ.จ.บ)	เปลี่ยนส่วนราชการ (อ.จ.บ)	เปลี่ยนชื่อตำแหน่งและส่วนราชการ (อ.จ.บ)																																																																																																																																																																										
เลย	รพท.เลย	4			2																																																																																																																																																																												
	สสจ.เลย				3	1																																																																																																																																																																											
นครพนม	รพท.นครพนม																																																																																																																																																																																
	สสจ.นครพนม	4																																																																																																																																																																															
บึงกาฬ	รพท.บึงกาฬ																																																																																																																																																																																
	สสจ.บึงกาฬ	4	1					8																																																																																																																																																																									
สกลนคร	รพท.วานรนิวาส																																																																																																																																																																																
	รพส.สว่างแดนดิน	1																																																																																																																																																																															
	รพท.สกลนคร	3																																																																																																																																																																															
	สสจ.สกลนคร	8	4		19																																																																																																																																																																												
หนองคาย	รพท.หนองคาย																																																																																																																																																																																
	รพส.ท่าบ่อ				1	7																																																																																																																																																																											
	สสจ.หนองคาย																																																																																																																																																																																
หนองบัวลำภู	รพท.หนองบัวลำภู																																																																																																																																																																																
	สสจ.หนองบัวลำภู	2						3																																																																																																																																																																									
อุดรธานี	รพท.กุมภวาปี																																																																																																																																																																																
	รพท.อุดรธานี																																																																																																																																																																																
	สสจ.อุดรธานี	15	1	1	6			14																																																																																																																																																																									
	รวม	41	6	1	31	8		25																																																																																																																																																																									

2.1 รายงานการประชุมฯ ครั้งที่ 4/2569 เมื่อวันที่ 23 เมษายน 2569

ระเบียบวาระที่ 5 เรื่องเพื่อพิจารณา

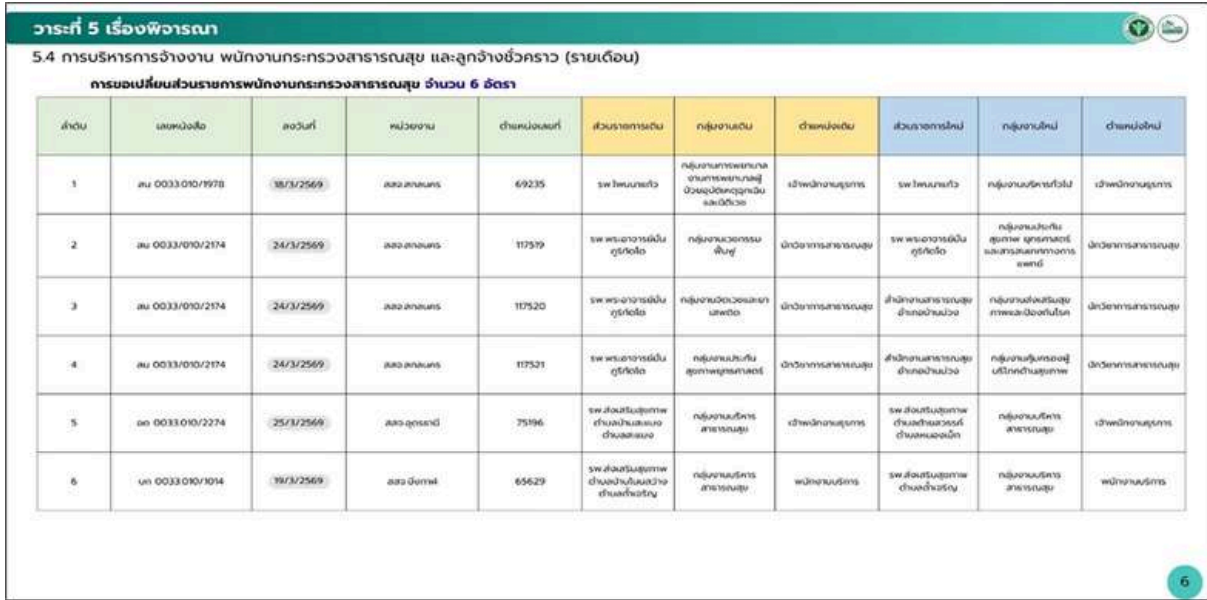
ลำดับ	เรื่อง	มติที่ประชุม
<p>5.4</p>	<p>การบริหารการจ้างงาน พนักงานกระทรวงสาธารณสุข และลูกจ้างชั่วคราว (รายเดือน) การขออนุมัติเปลี่ยนส่วนราชการพนักงานกระทรวงสาธารณสุข จำนวน 6 อัตรา</p>  <p>ข้อเสนอเพื่อพิจารณา เสนอคกก.พิจารณา (1) พิจารณาขออนุมัติการขอเปลี่ยนส่วนราชการของพนักงานกระทรวงสาธารณสุข จำนวน 6 อัตรา (2) เสนอผู้ตรวจราชการกระทรวงสาธารณสุข พิจารณา ขออนุมัติไปยังสำนักงานปลัดกระทรวงสาธารณสุข</p>	<p>เห็นชอบ</p>
	<p>การขอเปลี่ยนชื่อตำแหน่งและส่วนราชการพนักงานกระทรวงสาธารณสุข จำนวน 1 อัตรา</p>  <p>ข้อเสนอเพื่อพิจารณา เสนอคกก.พิจารณา (1) พิจารณาขออนุมัติการขอเปลี่ยนชื่อตำแหน่งและส่วนราชการพนักงานกระทรวงสาธารณสุข จำนวน 1 อัตรา (2) เสนอผู้ตรวจราชการกระทรวงสาธารณสุข พิจารณา ขออนุมัติไปยังสำนักงานปลัดกระทรวงสาธารณสุข</p>	<p>เห็นชอบ</p>

2.1 รายงานการประชุมฯ ครั้งที่ 4/2569 เมื่อวันที่ 23 เมษายน 2569

ระเบียบวาระที่ 5 เรื่องเพื่อพิจารณา

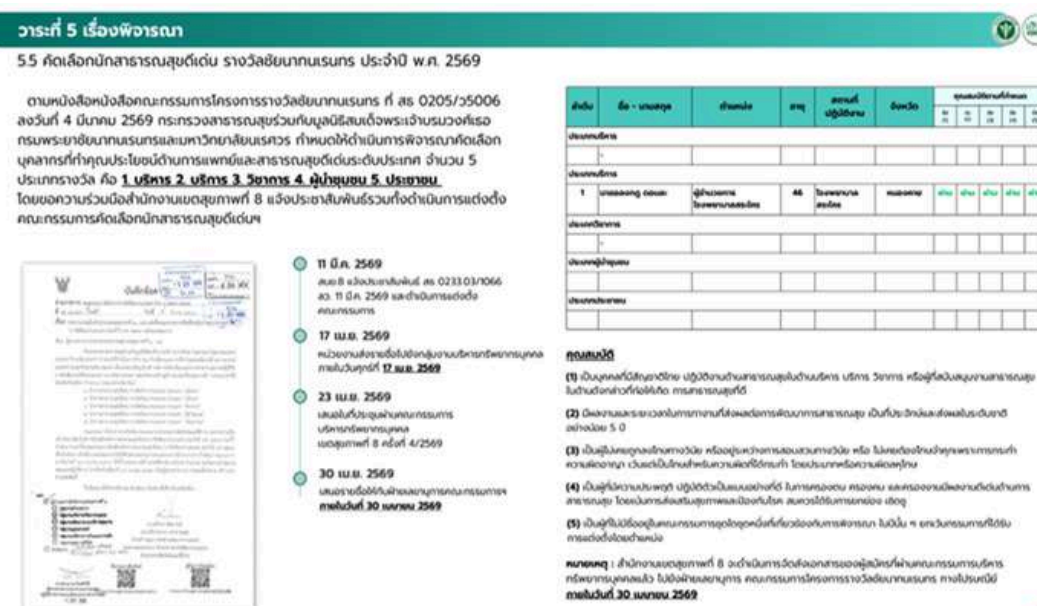
ลำดับ	เรื่อง	มติที่ประชุม
5.5	<p>คัดเลือกนักสาธารณสุขดีเด่น รางวัลชยันตคุณเรนทร ประจำปี พ.ศ. 2569 การคัดเลือกนักสาธารณสุขดีเด่น รางวัล “ชยันตคุณเรนทร” ประจำปี พ.ศ. 2569 ระดับเขตสุขภาพ</p>  <p>ข้อเสนอ ท่านผู้ตรวจราชการกระทรวงสาธารณสุข ให้สำรวจดูว่าในปีต่อไป เราจะสามารถส่งบุคลากรท่านใดหรือใครที่มีคุณสมบัติที่จะสามารถเสนอชื่อเข้ารับการคัดเลือก เพื่อที่เราจะได้เตรียมทำผลงานและเอกสาร เช่น ประเภทประชาชน ให้เสนอชื่อ อสม. ที่ได้รับรางวัลดีเด่นระดับชาติ มอบฝ่ายเลขานุการดำเนินการ ประสานท่านนายแพทย์สาธารณสุขจังหวัด ในประเภทประชาชน มีท่านใดมีคุณสมบัติเข้าเกณฑ์ตามที่กำหนด ให้ดำเนินการประเมินว่าใครมีผลงานที่อยู่ในเกณฑ์สูงสุด ให้ส่งรายชื่อบุคคลนั้น</p>	<p>มติที่ประชุม รับทราบ/เห็นชอบ การเสนอชื่อนักสาธารณสุขดีเด่น ประเภทบริการ คือ นายแพทย์อลงกฎ ดอนละ ผู้อำนวยการโรงพยาบาลสระใคร จังหวัดหนองคาย</p>

2.1 รายงานการประชุมฯ ครั้งที่ 4/2569 เมื่อวันที่ 23 เมษายน 2569

ระเบียบวาระที่ 6 เรื่องอื่น ๆ

ลำดับ	เรื่อง	มติที่ประชุม
<p>6.1</p>	<p>การประชุมวิชาการเขตสุขภาพที่ 8 ปีงบประมาณ 2569</p>  <p>วาระที่ 6 เรื่องอื่นๆ</p> <p>6.1 การประชุมวิชาการ และมุทิตาจิตผู้เกษียณอายุราชการ เขตสุขภาพที่ 8 ประจำปีงบประมาณ 2569</p> <p>การประชุมวิชาการ และมุทิตาจิตผู้เกษียณอายุราชการ เขตสุขภาพที่ 8 ประจำปีงบประมาณ 2569 ณ จังหวัดเลย</p> <p>นำเสนอโดย แพทย์หญิงระพีพรรณ จันทร์อ้วน นายแพทย์เชษฐาคุณ (ด้านเวชกรรมป้องกัน) สำนักงานสาธารณสุขจังหวัดเลย</p> <p>รูปแบบและภาพรวมของงาน</p> <p>การประชุมวิชาการ</p> <ul style="list-style-type: none"> • สถานที่ ณ มหาวิทยาลัยราชภัฏเลย • กิจกรรม - พิธีเปิด - Oral + Poster Presentation - บูรณิทรรศการ 7 จังหวัด (Digital Health Showcase) - ศึกษาดูงานพื้นที่ อ.เชียงคาน ฯลฯ - มอบใบประกาศผลการดำเนินงานต่างๆ - มอบรางวัลผลงานวิชาการ ฯลฯ <p>งานเลี้ยงแสดงมุทิตาจิต</p> <ul style="list-style-type: none"> • สถานที่ ณ บ้านตาดดิน ริมแม่น้ำโขง อ.เชียงคาน • ธีมงาน Music Festival ริมโขง • กิจกรรม - ขบวนผู้เกษียณฯ บายศรีสู่ขวัญ - มอบของที่ระลึก - การแสดง / Concert / Music Festival ฯลฯ <p>อ.เชียงคาน ห่างจาก อ.เมืองเลย ประมาณ 50 กม.</p>  <p>อำนวยความสะดวก จัดบริการ รถตู้เวียน</p> <ul style="list-style-type: none"> • อ.เมืองเลย - อ.เชียงคาน 	<p>ข้อสั่งการ</p> <p>1. กำหนดการจัดงาน: ในวันที่ 24-25 สิงหาคม 2569 โดยให้เริ่มกิจกรรมวิชาการตั้งแต่ช่วงเช้าของวันที่ 24 สิงหาคม 2569</p> <p>2. ผู้รับผิดชอบหลัก: มอบหมายให้นายแพทย์สาธารณสุขจังหวัดเลย และผู้อำนวยการโรงพยาบาลเลย รับผิดชอบหน้าที่เป็นแกนนำหลักในการบริหารจัดการงานทั้งหมด</p> <p>มติที่ประชุม เห็นชอบตามข้อเสนอจากที่ประชุม และให้ดำเนินการตามข้อสั่งการ</p>

ข้อเสนอจากจังหวัดเลย

1. ข้อเสนอเบื้องต้นจากจังหวัดเลย (เจ้าภาพ): ทางจังหวัดเลยได้เสนอตัวเป็นเจ้าภาพจัดการประชุมวิชาการและงานมุทิตาจิตผู้เกษียณอายุราชการ โดยมีรูปแบบเบื้องต้นคือจัดงาน 2 วัน 1 คืน แบ่งกิจกรรมและสถานที่ออกเป็น 2 ส่วน ได้แก่ ช่วงเช้า (วิชาการ): จัดที่หอประชุมชุมทองวิทยาลัย มหาวิทยาลัยราชภัฏเลย (อ.เมือง) ซึ่งจุคนได้ 800-1,000 คน
2. ช่วงบ่ายและเย็น (ศึกษาดูงานและมุทิตาจิต): เดินทางไปศึกษาดูงานและจัดงานเลี้ยงกลางแจ้งริมแม่น้ำโขง (บ้านตาดดิน อ.เชียงคาน) พร้อมพักค้างคืนที่เชียงคาน

ข้อเสนอแนะและข้อสังเกตจากที่ประชุม

1. ด้านสถานที่และสภาพอากาศ: การจัดงานกลางแจ้งที่เชียงคาน เนื่องจากมีความเสี่ยงสูงที่จะเจอฝนตกหนักประกอบกับการแยกสถานที่จัดงานที่ห่างกันถึง 50 กิโลเมตร จะทำให้การเดินทางลำบาก จึงเสนอแนะให้รวมการจัดงานไว้ในสถานที่ปิดแบบเบ็ดเสร็จภายในเขต อ.เมือง เช่น โรงแรมเลยพาเลซ เพื่อเป็นศูนย์กลางที่สะดวกต่อการเดินทางและป้องกันปัญหาเรื่องสภาพอากาศ
2. ด้านการเบิกจ่ายงบประมาณ: ประธานการประชุมให้แยกการใช้งบประมาณอย่างชัดเจนตรงไปตรงมา โดยส่วนของการประชุมวิชาการให้ใช้งบประมาณทางราชการ ส่วนงานมุทิตาจิตให้ใช้งบประมาณจากสวัสดิการตามระเบียบสำนักนายกฯ เพื่อหลีกเลี่ยงการเบิกซ้ำซ้อนและป้องกันปัญหาการตรวจสอบจากหน่วยงานตรวจสอบ (สตง.)
3. ด้านเนื้อหาวิชาการ: ให้เปิดเวทีสำหรับงานวิจัยของเขตที่อาจไม่ได้คัดเลือกไปนำเสนอในระดับกระทรวง และให้ตั้งบูรณาการเสนอวารสารวิชาการของเขต ซึ่งปัจจุบันมี 4 แห่งที่ดำเนินการอยู่ (sw.นครพนม, sw.สกลนคร, sw.อุดรธานี และ สสจ.เลย) เพื่อแสดงการพัฒนาผลงานทางวิชาการ

2.1 รายงานการประชุมฯ ครั้งที่ 4/2569 เมื่อวันที่ 23 เมษายน 2569

ระเบียบวาระที่ 6 เรื่องอื่น ๆ

ลำดับ	เรื่อง	มติที่ประชุม
6.2	<p>การประชุมคณะกรรมการบริหารทรัพยากรบุคคล เขตสุขภาพที่ 8 ครั้งที่ 5/2569 เดือนพฤษภาคม 2569</p>  <p>ประธานการประชุมกำหนดการประชุมคณะกรรมการบริหารทรัพยากรบุคคล เขตสุขภาพที่ 8 ครั้งที่ 5/2569 ในวันที่ 21 พฤษภาคม 2569 ณ จังหวัดอุดรธานี</p>	รับทราบ