

ตัวอย่างการใช้ MOPH

Refer

**โรงพยาบาล
หนองคาย**

นพ.วุฒิสักดิ์ อารีย์วัฒนานนท์

เตรียมความพร้อมก่อนเริ่มใช้งาน

- Provider ID <https://provider.id.th/>

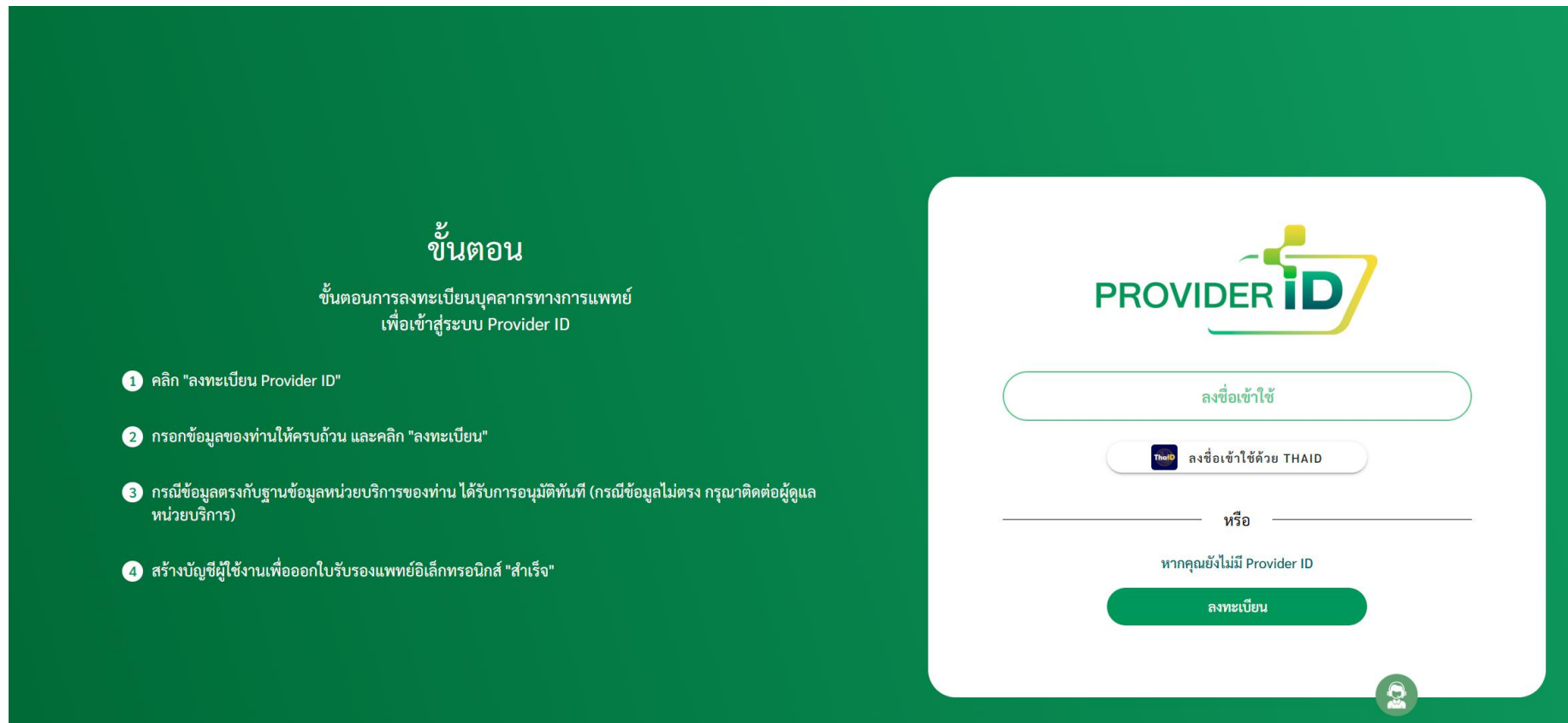

ขั้นตอน

ขั้นตอนการลงทะเบียนบุคลากรทางการแพทย์
เพื่อเข้าสู่ระบบ Provider ID

1. คลิก "ลงทะเบียน Provider ID"
2. กรอกข้อมูลของท่านให้ครบถ้วน และคลิก "ลงทะเบียน"
3. กรณีข้อมูลตรงกับฐานข้อมูลหน่วยบริการของท่าน ได้รับการอนุมัติทันที (กรณีข้อมูลไม่ตรง กรุณาติดต่อผู้ดูแลหน่วยบริการ)
4. สร้างบัญชีผู้ใช้งานเพื่อออกใบรับรองแพทย์อิเล็กทรอนิกส์ "สำเร็จ"

PROVIDER ID

ลงชื่อเข้าใช้

 ลงชื่อเข้าใช้ด้วย THAID

หรือ

หากคุณยังไม่มี Provider ID

ลงทะเบียน



เตรียมความพร้อมก่อนเริ่มใช้งาน

- Digital Signature

ลายเซ็น



สถานะ: Digital Signature

หมายเลข Certificate :

Service ID :

Service Secret :

ลายเซ็นของคุณ :

หมดอายุวันที่ 2026-01-23

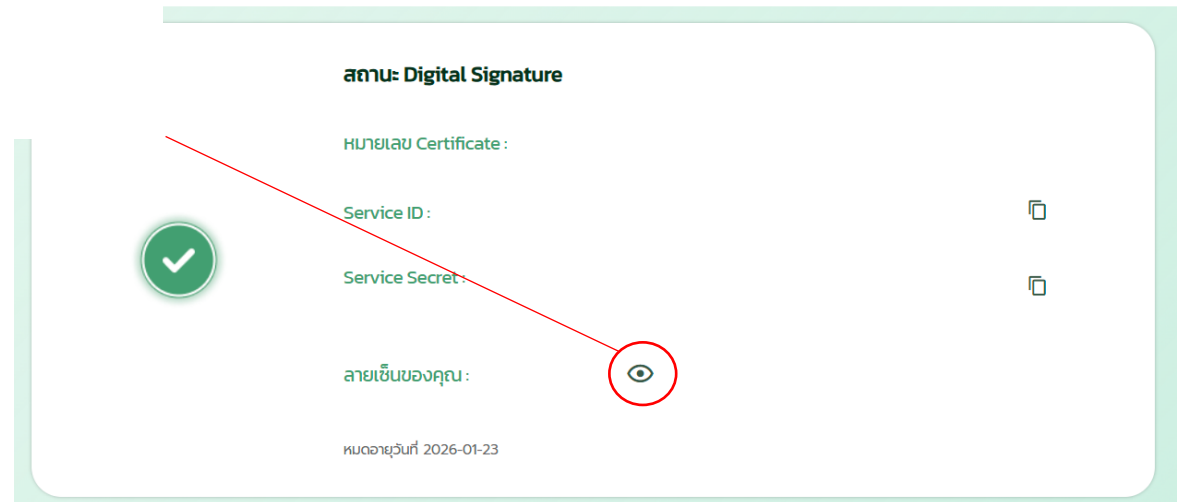

การใช้งาน ออกใบ Refer ผ่านระบบ HosXP

- อัปเดต Ver. HosXP
- ปรับระบบ Login HosXP ผ่าน single sign on

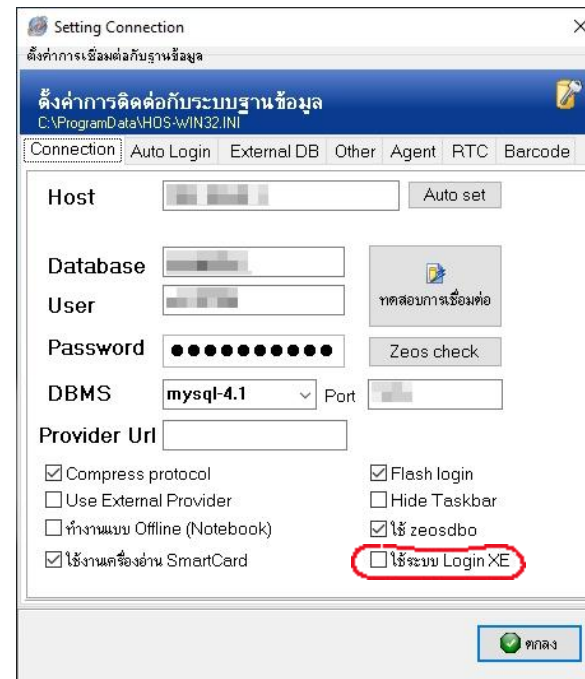

การใช้งาน ออกใบ Refer ผ่านระบบ HosXP

BMS-HOSxP XE Login

HOSxP v3
โรงพยาบาลหนองคาย

รุ่น : 4.64.11.3 DB : MySQL

เข้าสู่ระบบ

รหัสผู้ใช้

รหัสผ่าน

เข้าสู่ระบบด้วยบัตรประชาชน

เข้าสู่ระบบด้วย OTP

เข้าสู่ระบบด้วย FaceID

ProviderID Login

การเชื่อมต่อ ภาษา IP :

✓ เข้าสู่ระบบ ✗ ยกเลิก

HOSxPOAuth2AuthorizationForm

MOPH-ProviderID OAuth2.0

Switch Language

PROVIDER ID

ระบบขอพร้อ Digital ID
ระบบตรวจสอบสถานะและยืนยันข้อมูลบุคคล บน แพลตฟอร์มขอพร้อ

เลขบัตรประชาชน

PIN

เข้าสู่ระบบ

รับ PIN?

MOPH-ProviderID OAuth2.0

ยืนยันตัวตนด้วย OTP

เราได้ส่งรหัส OTP ไปที่หน้าจอพร้อแอปพลิเคชัน กรุณาตรวจสอบข้อความแจ้งเตือนของท่าน แล้วป้อนรหัส OTP มาที่นี่
Ref: 1Dc7Q

* ได้รับรหัส OTP หรือไม่ ?
บอกรหัสใหม่ในอีก 32

หรือ

ออกจากระบบ

ปิด

การใช้งาน ออกใบ Refer ผ่านระบบ HosXP

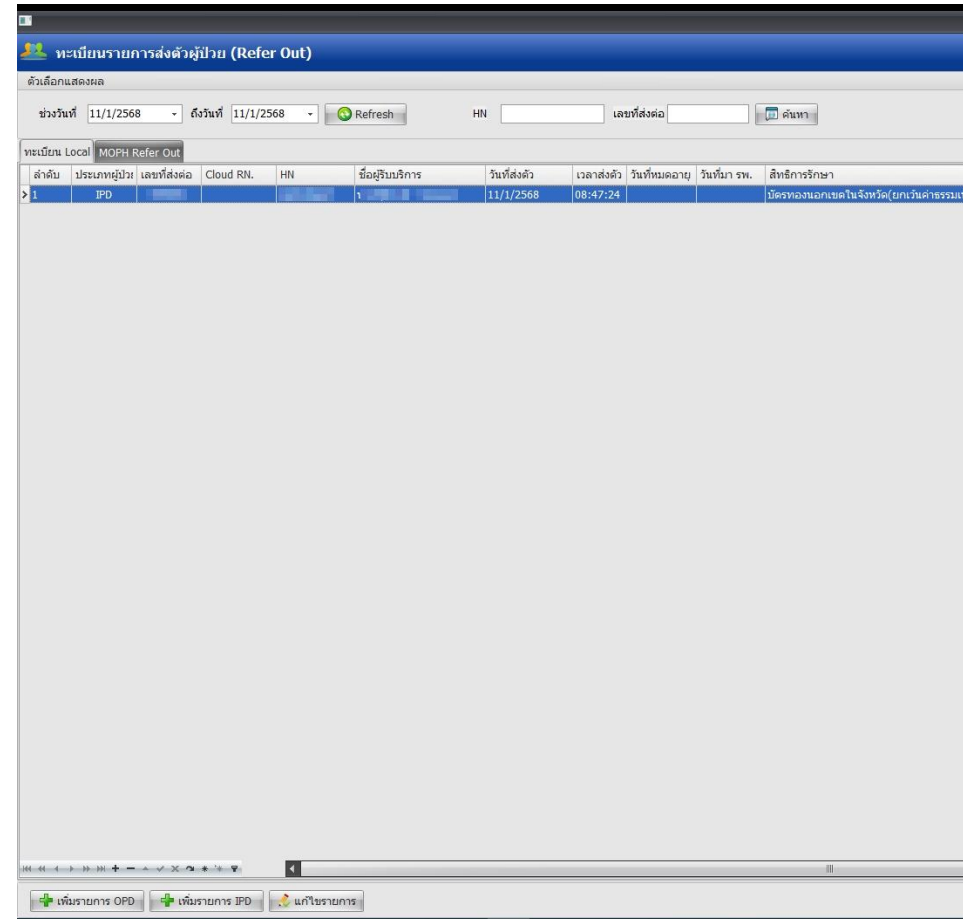
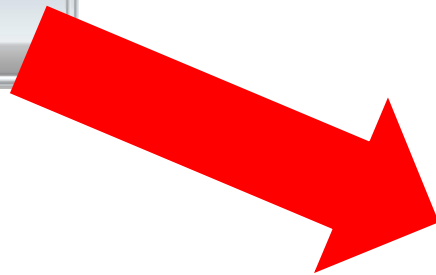
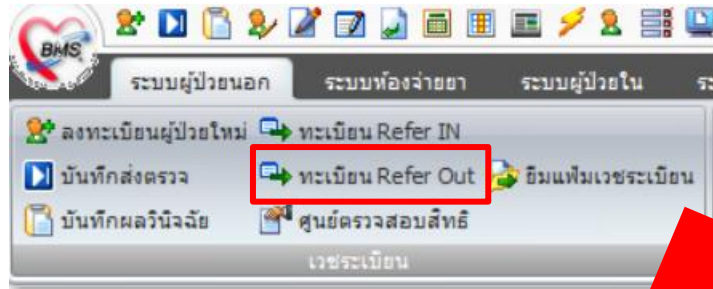

การใช้งาน ออกใบ Refer ผ่านระบบ HosXP

- เลือก Refer Out → เพิ่มรายการ OPD/IPD

ทะเบียนรายการส่งตัวผู้ป่วย (Refer Out)

ตัวเลือกแสดงผล

ช่วงวันที่ 24/4/2569 ถึงวันที่ 24/4/2569 Ref

ทะเบียน Local MOPH Refer Out

ลำดับ	ประเภทผู้ป่วย	เลขที่ส่งต่อ	Cloud RN.	HN	ชื่อ
1	IPD	1328/69		000386839	นาง
2	OPD	1342/69		000518322	น.ส
3	OPD	1341/69		000639293	นาง
4	OPD	1339/69		000500493	นาง
5	OPD	1338/69		000696912	นาง
6	OPD	1337/69		000741412	ค.อ
7	OPD	1336/69		000869778	นาง
8	OPD	1335/69		000729934	น.ส
9	OPD	1334/69		000744094	นาง
10	OPD	1333/69			
11	OPD	1332/69		000284452	นาง
12	OPD	1331/69		000814459	นาง
13	OPD	1330/69		000859535	นาง
14	OPD	1329/69		000626853	นาง
15	IPD	1343/69		000438035	นาง

เพิ่มรายการ OPD + เพิ่มรายการ IPD แก้ไขรายการ

PatientSearchForm

ค้นหาผู้ป่วย

Patient : 542,481 Records
Front Office » เวชระเบียน » ค้นหาผู้ป่วย

ค้นหา

คำค้นหา [] ค้นหา ค้นหาด้วย SmartCard (บัตรประชาชน) Limit 100

ผลการค้นหา

ลำดับ	สถานะ	Admit	HN	ชื่อผู้ป่วย	บ้านเลขที่	หมู่	ถนน	วันเกิด	อายุ	มาครั้งสุดข
1			000					11/11/13	27 ปี 11 เดือน	22/11/25

ค้นหาเฉพาะผู้ถูกส่งตรวจในวันนี้ ค้นหาด้วย Soundex ค้นหาอัตโนมัติ ค้นหาด้วย Passport No. ตกลง ปิด

การใช้งาน ออกใบ Refer ผ่านระบบ HosXP

- ค้นหา ตาม HN → เลือก visit ที่จะออกใบ Refer

PatientSearchForm

ค้นหาผู้ป่วย
Patient : 542,481 Records
Front Office » เวชระเบียน » ค้นหาผู้ป่วย

ค้นหา

คำค้นหา [] ค้นหา ค้นหาด้วย SmartCard (บัตรประชาชน) Limit 100

ผลการค้นหา

ลำดับ	สถานะ	Admit	HN	ชื่อผู้ป่วย	บ้านเลขที่	หมู่	ถนน	วันเกิด	อายุ	มาครั้งสุดท้าย
> 1			000					11/11/2567	27 ปี 11 เดือน	22/11/2567

ค้นหาเฉพาะผู้ถูกส่งตรวจในวันนี้ ค้นหาด้วย Soundex ค้นหาอัตโนมัติ ค้นหาด้วย Passport No. [ตกลง] [ปิด]

PatientVisitSelectForm

เลือกการส่งตรวจ แสดงทุก Visit

ลำดับ	ช่วงเวลา	วันที่	เวลา	อายุ (ปี)	แผนก	ห้องตรวจ
> 1	1 เดือน	22/11/2567	13:17:12	27	ทันตกรรม	999 กลับบ้าน
2	1 เดือน	18/11/2567	09:28:04	27	อายุรกรรม	014 ห้องจ่ายยาผู้ป่วยนอก OPD1
3	4 เดือน	19/8/2567	09:58:46	27	อายุรกรรม	014 ห้องจ่ายยาผู้ป่วยนอก OPD1
4	5 เดือน	31/7/2567	09:30:23	27	อื่นๆ	058 PCPรพ.นค. (รพ.นค.2)
5	7 เดือน	15/5/2567	08:42:57	27	ทันตกรรม	999 กลับบ้าน
6	8 เดือน	2/5/2567	09:08:26	27	จักษุ	999 กลับบ้าน
7	9 เดือน	13/3/2567	06:04:22	27	อื่นๆ	061 คลินิกอายุรเวชกรรม
8	1 ปี	15/12/2566	10:20:35	26	เวชกรรมฟื้นฟู	999 กลับบ้าน
9	1 ปี	8/12/2566	08:04:20	26	เวชกรรมฟื้นฟู	999 กลับบ้าน
10	1 ปี	30/11/2566	13:58:11	26	ศัลยกรรมกระดูก	
11	1 ปี	27/11/2566	10:08:20	26	เวชกรรมฟื้นฟู	999 กลับบ้าน
12	1 ปี	10/11/2566	13:40:29	26	เวชกรรมฟื้นฟู	999 กลับบ้าน
13	1 ปี	3/11/2566	11:59:52	26	เวชกรรมฟื้นฟู	999 กลับบ้าน
14	1 ปี	3/11/2566	08:02:02	26	เวชกรรมฟื้นฟู	999 กลับบ้าน
15	1 ปี	27/10/2566	13:24:39	26	เวชกรรมฟื้นฟู	999 กลับบ้าน
16	1 ปี	27/10/2566	08:29:40	26	ศัลยกรรมกระดูก	014 ห้องจ่ายยาผู้ป่วยนอก OPD1
17	1 ปี	12/10/2566	10:13:17	26	ศัลยกรรมกระดูก	999 กลับบ้าน
18	1 ปี	1/10/2566	13:03:15	26	อายุรกรรม	999 กลับบ้าน
19	1 ปี	29/9/2566	19:36:48	26	ศัลยกรรมกระดูก	014 ห้องจ่ายยาผู้ป่วยนอก OPD1
20	1 ปี	28/9/2566	16:32:31	26	อายุรกรรม	014 ห้องจ่ายยาผู้ป่วยนอก OPD1
21	1 ปี	17/8/2566	10:16:44	26	อายุรกรรม	999 กลับบ้าน

[ปิด] [เลือกรายการเดิม] [ส่งตรวจใหม่]

การใช้งาน ออกใบ Refer ผ่านระบบ HosXP

- ลงรายละเอียดอื่นๆ

- กด เลือก

“ส่งในส่งตัวเข้า MOPH Referral Center”

(สำคัญมาก)

HOSXPReferOutEntryForm

ข้อมูลการส่งต่อผู้ป่วย ไปยังสถานบริการอื่น

ข้อมูลเวชระเบียน

คำนำหน้า นาย ชื่อ [] นามสกุล [] เพศ ชาย

วันเกิด 10/2/2540 - อายุ 27 ปี 11 เดือน 1 วัน หมู่เลือด O บัตรประชาชน []

แพทย์ ไบทรามประวีตติ PMH โรคประจำตัว [] โรคเรื้อรัง []

HN 000 [] โทรศัพท์ [] มือถือ [] สนิท []

บ้านเลขที่ [] หมู่ที่ [] ถนน [] ตำบล [] อำเภอเมืองหนองคาย จังหวัด สิบยชาติ ไทย

วันที่มา 18/11/2567 เวลา 09:28 - สิทธิ ประกันสังคม (ในเขต) ส่งต่อห้อง 014 ห้องจ่ายยาผู้ป่วยนอก OPD1

แผนก อายุรกรรม การมา มาเอง ไอแห้งๆ คัดจมูก มา 1 เดือน น้ำหนัก 92 ส่วนสูง 170 BMI 31.834 Temp. 36 BP 140 / 80 PR 86

ข้อมูลการส่งตัว

การส่งตัว

การส่งตัวรับบริการสถานพยาบาลอื่น

เลขที่ส่งต่อ [] ออกใหม่ วันที่ส่ง 11/1/2568 เวลา 11:24

ส่งต่อไปที่ [] เลขทะเบียน Online []

เหตุผลการส่งตัว [] การวินิจฉัยโรคขั้นต้น []

การวินิจฉัยหลัก J304 [] Allergic rhinitis, unspecified

แพทย์ผู้ส่ง นพ.วุฒิศักดิ์ อารีวัฒน์ [] จุดส่งต่อ [] จุดรับตัวปลายทาง []

ห้องตรวจ [] ส่งตัวเพื่อ []

สภาพผู้ป่วย []

ประเภทการส่งตัว [] สาเหตุ []

เลขทะเบียนรถ [] Level of acuity []

วันที่สิ้นสุด [] ระยะเวลาประสานงาน 0 ชั่วโมง 0 นาที

เวลาเริ่มเรื่อง [] เวลาส่งต่อ []

ความเร่งด่วน [] กลุ่มโรคเฉพาะ []

สถานะการตอบรับ []

วันที่สิ้นสุดอายุ [] ผู้บันทึกใบส่งตัว นพ.วุฒิศักดิ์ อารีวัฒน์

การหมดอายุ []

การตอบกลับ []

ยกเลิกการส่งตัว พิมพ์เอกสาร ส่งเข้าระบบทดสอบ (eDigital Signature)

การใช้งาน ออกใบ Refer ผ่านระบบ HosXP

ดึงข้อมูลประวัติ ที่บันทึกใน
HosXp มาลงใน MOPH

HOSxPReferOutEntryForm

ข้อมูลการส่งต่อผู้ป่วย ไปยังสถานบริการอื่น

ข้อมูลเวชระเบียน

คำนำหน้า นาย - ชื่อ - นามสกุล - เพศ ชาย - วันเกิด 10/2/2540 - อายุ 27 ปี 11 เดือน 1 วัน - หมู่เลือด O - บัตร ประช. - แพทย์ ไม่ทราบประวัติ PMH โรคประจำตัว - โรคเรื้อรัง - HN - โทรศัพท์ - มือถือ - สืบ - บ้านเลขที่ - หมู่ที่ - ถนน - ตำบล - อำเภอเมืองหนองคาย จังหวัดสกลนคร ประเทศไทย

วันรับมา 18/11/2567 - เวลา 09:28 - สิทธิ์ ประกันสังคม (ในเขต) - ส่งต่อห้อง 014 ห้องจ่ายยาผู้ป่วยนอก OPD1 - แผนก อายุรกรรม - การมา มาเอง - ไอแห้งๆ คัดจมูก มา 1 เดือน - น้ำหนัก 92 - ส่วนสูง 170 - BMI 31.834 - Temp. 36 - BP 140 / 80 - PR 86

ข้อมูลการส่งต่อ

การส่งต่อ Vital sign

การบันทึกประวัติ/รักษา BP 140 / 80 HR 0 PR 86 RR 20 Consciousness

การรักษาเบื้องต้น BW. 92 Height 170 Temp. 36 เสียชีวิตขณะนำส่ง

เอกสาร Scan

การวินิจฉัยขั้นต้น allergic rhinitis

Coma score E V M Pupil sizes L R

CC / PMH

Chief Complaint ประวัติการป่วยในอดีต

ไอแห้งๆ คัดจมูก มา 1 เดือน Appendectomy/
ไม่มีโรคประจำตัว/ไม่มีประวัติโรคร้ายแรง/ไม่เคยใช้สารเสพติด/ไม่มีประวัติการแพ้ยา/แพ้อาหารทะเล กุ้ง /ไม่ดื่ม/ไม่สูบบุหรี่

ประวัติการป่วยในปัจจุบัน

การตรวจร่างกาย (PE)

Pet: Dog
1M dry cough, no exudation, itchy at nose/eyes
On fenafex 180 1*1----> partially improved
no wheez

ผลตรวจทางห้องปฏิบัติการ

ยกเลิกการส่งต่อ พิมพ์เอกสาร ส่งเข้าระบบทดสอบ (eDigital Signature)

การใช้งาน ออกใบ Refer ผ่านระบบ HosXP

The screenshot displays the 'HosXPReferOutEntryForm' window. The title bar reads 'ข้อมูลการส่งต่อผู้ป่วย ไปยังสถานบริการอื่น'. The form is divided into several sections:

- ข้อมูลเวรระเบียบ:** Fields for name, sex (ชาย), date of birth (อายุ 27 ปี 11 เดือน 1 วัน), and other personal details. A patient photo is visible on the right.
- ข้อมูลการส่งต่อ:** Includes date and time (วันที่ 18/11/2567 เวลา 09:28), location (สถานที่ ประกันสังคม (ในเขต)), and destination (ส่งต่อห้อง 014 ห้องจ่ายยาผู้ป่วยนอก OPD1).
- การส่งต่อ (Care Summary):** A sidebar menu on the left lists 'การส่งต่อ', 'การซักประวัติ/รักษา', 'การรักษาเบื้องต้น', and 'เอกสาร Scan'. The main area shows a 'Care Summary' section with checkboxes for 'Airway', 'Breath', 'IV Fluid', 'Stop Bleeding', 'Splint', and 'อื่นๆ'.
- อาการเปลี่ยนแปลงระหว่างส่ง:** A table for recording symptoms during transport, with columns for 'ลำดับ / วันที่ / เวลา', 'สัญญาณชีพ', 'อาการ', and 'การพยาบาล'. The table is currently empty, showing '<No data to display>'. A link 'Click here to add a new row' is present.

At the bottom, there are checkboxes for 'ยกเลิกการส่งต่อ', 'พิมพ์เอกสาร', and 'ส่งข่าวระบบทดสอบ (eDigital Signature)', along with 'บันทึก' and 'ปิด' buttons.

ข้อมูลที่ต้องกรอก รายละเอียด

ข้อมูลการส่งตัว

การส่งตัว

การส่งตัวรับบริการสถานพยาบาลอื่น

ส่งใบส่งตัวเข้า MOPH Referral Center

เลขที่ส่งต่อ 1343/69 ออกใหม่ วันที่ส่ง 24/4/2569 เวลา 13:14 พยาบาล Refer แพทย์ Refer รถ Ambulance

ส่งต่อไปที่ 10671 10671 : โรงพยาบาลอุดรธานี เลขทะเบียน Online

เหตุผลการส่งตัว รับไว้รักษาต่อ การวินิจฉัยโรคขั้นต้น DX.AKI C Thrombocytopenia

การวินิจฉัยหลัก

แพทย์ผู้ส่ง พญ.จันทร์จิรา พรชัย ว34629 จุดส่งต่อ IPD จุดรับตัวปลายทาง IPD

ห้องตรวจ ส่งตัวเพื่อ เพื่อรับการรักษาต่อ

สภาพผู้ป่วย ผู้ป่วยรู้สึกตัวดี หายใจเอง ไม่มีเหนื่อยหอบ
SpO2 98% MAP 65 mmHg

ประเภทการส่งตัว ผู้ป่วยทั่วไป สาเหตุ ชัดความสามารถไม่เพียงพอ ต้านบุคลากร เครื่องมือ และส

เลขทะเบียนรถ Level of acuity V : Stable with No risk of deterioration

วันที่สิ้นสุด 24/4/2569 ระยะเวลาประสานงาน 0 ชั่วโมง 0 นาที

เวลาเริ่มเรื่อง 00:00:00 เวลาส่งต่อ

ความเร่งด่วน Non acute กลุ่มโรคเฉพาะ

สถานะการตอบรับ

วันหมดอายุ 24/6/2569 ผู้บันทึกใบส่งตัว สุภาวดี กอแก้ว

การหมดอายุ สำหรับการรักษาดังนี้เท่านั้น (ใช้ได้ 1 ครั้ง)

ยกเลิกการส่งตัว พิมพ์เอกสาร ส่งเข้าระบบทดสอบ (eDigital Signature)

ข้อมูลที่ต้องกรอก รายละเอียด

การส่งตัว	การส่งตัวรับบริการสถานพยาบาลอื่น							
การซักประวัติ/รักษา	เลขที่ส่งต่อ	1356/69	ออกใหม่	วันที่ส่ง	25/4/2569	เวลา	12:53	<input checked="" type="checkbox"/> ส่งใบส่งตัวเข้า MOPH Referral Center
การรักษาเบื้องต้น								<input type="checkbox"/> พยาบาล Refer <input type="checkbox"/> แพทย์ Refer <input type="checkbox"/> รถ Ambulance

กด เพื่อออกเลขที่ใบ Refer

ติ๊กเครื่องหมาย หน้า "ส่งใบส่งตัวเข้า MOPH Referral Center"

ข้อมูลที่ต้องกรอก รายละเอียด

เหตุการณ์ส่งตัว	รับไว้รักษาต่อ	การวินิจฉัยโรคขั้นต้น	Acute appendicitis
การวินิจฉัยหลัก	<input type="text"/>	<input type="text"/>	<input type="text"/>
แพทย์ผู้ส่ง	นพ.มานะ ศิริพัฒน์ ว51574	จุดส่งต่อ	IPD
		จุดรับตัวปลายทาง	ER

ระบุตัวผู้ส่ง (แนะนำเป็นแพทย์ เจ้าของไข้) เป็นผู้กด อนุมัติ Refer ในระบบ

เหตุการณ์ส่งตัว	รับไว้รักษาต่อ
การวินิจฉัยหลัก	name
แพทย์ผู้ส่ง	รับไว้รักษาต่อ
ห้องตรวจ	ตรวจชั้นสูต
สภาพผู้ป่วย	คุมไว้สังเกต
	ขอทราบผล
	ok 0.0% Nacl v rate 90 ml/hr

ข้อมูลที่จำเป็นต้องกรอก รายละเอียด

ห้องตรวจ	<input type="text"/>	ส่งตัวเพื่อ	cont IV ATB 3.5 day wound care
สภาพผู้ป่วย	<input type="text"/>		
ประเภทการส่งตัว	ผู้ป่วยทั่วไป	สาเหตุ	ขีดความสามารถเพียงพอ แต่ต้องการใช้สิทธิ์



ประเภทการส่งตัว	ผู้ป่วยทั่วไป
เลขทะเบียนรศ	referout_type_name
วันที่สิ้นสุด	ผู้ป่วยทั่วไป
เวลาเริ่มเรื่อง	ผู้ป่วยฉุกเฉิน(ยกเว้นอุบัติเหตุ)



สาเหตุ	ขีดความสามารถเพียงพอ แต่ต้องการใช้สิทธิ์
facility	name
0	วินิจฉัย ชัดสูตร/ส่งต่อ
	ขีดความสามารถไม่เพียงพอ ด้านบุคลากร
	ขีดความสามารถไม่เพียงพอ ด้านเครื่องมือ / สถานที่
	ขีดความสามารถไม่เพียงพอ ด้านบุคลากร เครื่องมือ และ
	ขีดความสามารถไม่เพียงพอ ด้านวิชาการ
	ขีดความสามารถเพียงพอ แต่จำเป็น (เช่น ผ่าตัด)
	ขีดความสามารถเพียงพอ แต่ผู้ป่วย/ญาติต้องการ
หมายเหตุ	ขีดความสามารถเพียงพอ แต่ต้องการใช้สิทธิ์

ข้อมูลที่ต้องกรอก รายละเอียด

เลขทะเบียนรถ Level of acuity

วันที่สิ้นสุด ระยะเวลาประสานงาน ชั่วโมง นาที

เวลารับเรื่อง เวลาส่งต่อ

ความเร่งด่วน กลุ่มโรคเฉพาะ

สถานะการตอบรับ

ประเภทการส่งต่อ ในจังหวัด
 ในจังหวัด นอกจังหวัด

ประเภทการส่งต่อ ในเขต
 ในเขต นอกเขต

ความเร่งด่วน

สถานะการตอบรับ

วันหมดอายุ

การหมดอายุ

พิมพ์เอกสาร

referout_emergency_t...
Life threatening
Emergency
Urgent
Acute
Non acute

Level of acuity

งาน

ตัว

refer_acuity_type_name
I : Unstable
II : Stable with High risk of deterioraion
III : Stable with Mediam risk of deterioraion
IV : Stable with Low risk of deterioraion
V : Stable with No risk of deterioraion
Ungency
OPD-New case
OPD-นัดเดิม

OPD-New case

Refer ไปใหม่ ในการวินิจฉัยรอบนี้

OPD-นัดเดิม

เคส ที่เคย Refer ไปแล้ว มีนัดติดตามการรักษา

ข้อมูลที่ต้องกรอก รายละเอียด

วันหมดอายุ	25/6/2569	ผู้บันทึกใบส่งตัว	กัญญาภัทร หิวสระน้อย
การหมดอายุ	ระบุวันหมดอายุของใบส่งตัว		

ความเร่งด่วน	moph_refer_expire_type_name
สถานะการตอบรับ	ระบุวันหมดอายุของใบส่งตัว
วันหมดอายุ	สำหรับการรักษาครั้งนี้เท่านั้น (ใช้ได้ 1 ครั้ง)
การหมดอายุ	ตามความเห็นแพทย์ รพ.ปลายทาง
การหมดอายุ	ระบุวันหมดอายุของใบส่งตัว

ข้อมูลที่จำเป็นต้องกรอก รายละเอียด

999+ วุฒิสักดิ์ อารีวัฒน์นามนท์
โรงพยาบาลหนองคาย

< ข้อมูลผู้ป่วย ส่งเรียบร้อยแล้ว

Refer-ID : 10706-202604-2359 / นายแพทย์ วุฒิสักดิ์ อารีวัฒน์นามนท์

ข้อมูล Imaging Hub ใบส่งตัวผู้ป่วย

ข้อมูลการส่ง

เลขที่ใบส่งตัวโรงพยาบาลต้นทาง: 1349/69

วันและเวลา (ที่นำส่งผู้ป่วย): 25/04/2569 08:51

เบอร์โทรศัพท์โรงพยาบาลต้นทาง: กรุงเทพมหานคร

จากโรงพยาบาล: โรงพยาบาลหนองคาย (10706)

ถึงโรงพยาบาล: โรงพยาบาลสระใคร (21356)

แผนกที่ส่งต่อผู้ป่วย (รหัส): อื่น ๆ (99)

ระบุแผนกที่ส่งต่อผู้ป่วย: ระบุแผนกที่ส่งต่อผู้ป่วย

ข้อมูล (ผู้ป่วย)

เลขบัตรประชาชน: 3-4301-01036-16-8

คำนำหน้าชื่อ: นาง

ชื่อ: สะอาด

นามสกุล: มะณีชื่น

เพศ: ชาย หญิง

รับ/เดือน/ปีเกิด:

รหัสผู้ป่วย (HM):

เบอร์โทรศัพท์ผู้ป่วย:

แก้ไข ยกเลิกใบส่งตัว

HOSxPMOPHReferPDF2Form

ข้อมูล ใบส่งตัว

1 of 2

This document is digitally signed. All signatures are valid. [View signatures](#)

 MOPH Refer
ระบบส่งตัวผู้ป่วย

แบบส่งต่อสำหรับส่งผู้ป่วยไปรับการตรวจหรือรักษาต่อ

Refer ID 10706-202604-2359

วันที่ 25 เดือน เมษายน พ.ศ. 2569

เลขที่: 1349/69

โรงพยาบาลต้นทาง: โรงพยาบาลหนองคาย โทร: -

โรงพยาบาลปลายทาง: โรงพยาบาลสระใคร โทร: -

พร้อมหนังสือนี้ ขอส่งผู้ป่วยชื่อ นาง สะอาด มะณีชื่น HN: 000884765

เลขบัตรประชาชน: 3430101036168 เพศ: หญิง อายุ: 65 ปี 5 เดือน 15 วัน โทรศัพท์:

ที่อยู่ บ้านเลขที่ 130 หมู่ 9 ตำบลบ้านฝาง อำเภออำเภอสระใคร จังหวัดหนองคาย

เหตุผลการส่ง: เพื่อการวินิจฉัยและรักษา

1) ประวัติการป่วยในอดีตและประวัติครอบครัว

ปิด

ข้อมูลที่ต้องกรอก รายละเอียด

HOSxPMOPHReferPDF2Form

ข้อมูลใบส่งตัว

1 of 2

This document is digitally signed. All signatures are valid. [View signatures](#)

 **MOPH Refer**
ระบบส่งตัวผู้ป่วย

แบบส่งต่อสำหรับส่งผู้ป่วยไปรับการตรวจหรือรักษาต่อ
Refer ID 10706-202604-2359

วันที่ 25 เดือน เมษายน พ.ศ. 2569

เลขที่: 1349/69
โรงพยาบาลต้นทาง: โรงพยาบาลหนองคาย โทร: -
โรงพยาบาลปลายทาง: โรงพยาบาลสระใคร โทร: -

พร้อมหนังสือนี้ ขอส่งผู้ป่วยชื่อ นาง สะอาด มะณีชื่น HN: 000884765
เลขบัตรประชาชน: 3430101036168 เพศ: หญิง อายุ: 65 ปี 5 เดือน 15 วัน โทรศัพท์:
ที่อยู่ บ้านเลขที่ 130 หมู่ 9 ตำบลบ้านม่วง อำเภออำเภอสระใคร จังหวัดหนองคาย
เหตุผลการส่ง: เพื่อการวินิจฉัยและรักษา

1) ประวัติการป่วยในอดีตและประวัติครอบครัว

ปิด

กดพิมพ์ เพื่อพิมพ์เอกสารใบส่งตัว

การใช้งาน ออกใบ Refer ผ่านระบบ HosXP

หน้าจอสื่อการส่งตัวผู้ป่วย (Refer Out) ในระบบ HosXP

ช่วงวันที่: 10/1/2568 ถึงวันที่: 11/1/2568

ลำดับ	ประเภทผู้ป่วย	เลขที่ส่งต่อ	Cloud RN.	HN	ชื่อผู้รับบริการ	วันที่ส่งตัว	เวลาส่งตัว	วันที่หมดอายุ	วันที่มา รพ.	สิทธิการรักษา	เลขที่รับเข้า	สถานพยาบาล	เหตุผลการส่งตัว	แพทย์ผู้ส่ง	จุดส่งต่อ	การวินิจฉัยขั้นต้น
1	OPD					10/1/2568	18:42:37			บัตรประกันสุขภาพแห่งชาติ(UC)		รพ.ศรีนครินทร์ มหาวิทยาลัยขอนแก่น	รับไว้รักษาต่อ	นพ.จารุวัฒน์	OPD	
2	OPD					10/1/2568	18:45:21			บัตรประกันสุขภาพแห่งชาติ(UC)		รพ.ศรีนครินทร์ มหาวิทยาลัยขอนแก่น	รับไว้รักษาต่อ	นพ.จารุวัฒน์	OPD	
3	OPD					10/1/2568	18:46:26			ประกันสังคม (ในเขต)		รพ.ศรีนครินทร์ มหาวิทยาลัยขอนแก่น	รับไว้รักษาต่อ	นพ.จารุวัฒน์	OPD	
4	IPD					10/1/2568	08:12:38			บัตรทองนอกเขตในจังหวัด(ยกเว้นค่าธรรมเนีย		รพ.อุดรธานี	รับไว้รักษาต่อ	นพ.เฉลิมวุฒิ	IPD	intraxenal thrombo
5	OPD					10/1/2568	08:21:38					รพ.อุดรธานี	รับไว้รักษาต่อ	พญ.อรอินทร์	ER	Brain malignant ne
6	IPD					10/1/2568	08:47:22			ต่างชาติ		รพ.โซพิสัย	รับไว้รักษาต่อ	นางศิริวรรณ	IPD	
7	OPD					10/1/2568	09:18:34			ประกันสังคม (ในเขต)		รพ.แม่เรืออุดรธานี	รับไว้รักษาต่อ	พญ.นิรนาท สิ	OPD	
8	OPD					10/1/2568	16:24:29			บัตรทองในจังหวัด Walkin (รวมจ่าย 30 บาท)		รพ.อุดรธานี	รับไว้รักษาต่อ	นพ.มีนพงศ์	OPD	
9	OPD					10/1/2568	11:46:50			บัตรประกันสุขภาพแห่งชาติ(UC)		รพ.จตุภรณี	รับไว้รักษาต่อ	นพ.มีนพงศ์	OPD	S/P LRKT
10	OPD					10/1/2568	09:55:24			ประกันสังคม (ในเขต)		รพ.ศรีนครินทร์ มหาวิทยาลัยขอนแก่น	รับไว้รักษาต่อ	พญ.กิติ บวร	OPD	
11	OPD					10/1/2568	09:57:04			ผู้มีรายได้น้อย		รพ.ศรีนครินทร์ มหาวิทยาลัยขอนแก่น	รับไว้รักษาต่อ	นพ.พิสิฐ อินท	OPD	post KT
12	OPD					10/1/2568	09:58:16	11/1/2568				รพ.แม่เรืออุดรธานี	รับไว้รักษาต่อ	นพ.วุฒิศักดิ์	OPD	ทดสอบระบบ MOPH
13	OPD					10/1/2568	14:15:17			บัตรทองในจังหวัด Walkin(ยกเว้นค่าธรรมเนีย		รพ.แม่เรืออุดรธานี	รับไว้รักษาต่อ	พญ.สิริมน กิ่ง	OPD	
14	OPD					10/1/2568	10:10:07			บัตรประกันสุขภาพแห่งชาติ(UC)		คณะทันตแพทยศาสตร์ มหาวิทยาลัย	รับไว้รักษาต่อ	ทพญ.อันธิกา	OPD	Temporomandibul
15	IPD					10/1/2568	10:27:00			ประกันสังคม (ในเขต)		รพ.อุดรธานี	รับไว้รักษาต่อ	ศิริรัตน์ ชุมพล	IPD	cfx acetabulum wit
16	OPD					10/1/2568	10:26:12			บัตรทองในจังหวัด Walkin(ยกเว้นค่าธรรมเนีย		โรงพยาบาลเอกชน โรงพยาบาลพิสัย	รับไว้รักษาต่อ	พญ.นิรนาท สิ	OPD	
17	OPD					10/1/2568	10:33:58			บัตรทองในจังหวัด Walkin(ยกเว้นค่าธรรมเนีย		รพ.แม่เรืออุดรธานี	รับไว้รักษาต่อ	พญ.ศิริวรรณ	IPD	
18	IPD					10/1/2568	10:45:03			บัตรทองนอกเขตในจังหวัด(ยกเว้นค่าธรรมเนีย		โรงพยาบาลชุมชน โรงพยาบาลเฝ้าไร่	รับไว้รักษาต่อ	นพ.ณัฐวิภา	ER	DX. RT. Parapneur
19	OPD					10/1/2568	14:21:15			ประกันสังคม (ในเขต)		คณะทันตแพทยศาสตร์ มหาวิทยาลัย	รับไว้รักษาต่อ	พญ.สิริมน กิ่ง	OPD	
20	OPD					10/1/2568	10:55:04			อสม.		ศูนย์ทำใจสิริกิติ์ สาคดตะวันออกเฉียง	รับไว้รักษาต่อ	นพ.ศราวุฒิ ศ	OPD	
21	OPD					10/1/2568	11:12:43			บัตรทองในจังหวัด Walkin(ยกเว้นค่าธรรมเนีย		รพ.ขอนแก่น	รับไว้รักษาต่อ	พญ.วิริยา ท	OPD	
22	OPD					10/1/2568	16:23:39			ผู้สูงอายุ		รพ.อุดรธานี	รับไว้รักษาต่อ	นพ.ณัฐวิภา	OPD	
23	OPD					10/1/2568	11:25:17			ประกันสังคม (ในเขต)		รพ.อุดรธานี	รับไว้รักษาต่อ	นพ.ณัฐวิภา	OPD	exfoliativ de
24	OPD					10/1/2568	11:40:30			บัตรประกันสุขภาพแห่งชาติ(UC)		รพ.แม่เรืออุดรธานี	รับไว้รักษาต่อ	พญ.นิรนาท สิ	OPD	
25	OPD					10/1/2568	11:58:43			บัตรประกันสุขภาพแห่งชาติ(UC)		รพ.แม่เรืออุดรธานี	รับไว้รักษาต่อ	นพ.มานะ ศิระ	OPD	
26	OPD					10/1/2568	17:48:05			บัตรทองในจังหวัด Walkin (รวมจ่าย 30 บาท)		ศูนย์ทำใจสิริกิติ์ สาคดตะวันออกเฉียง	รับไว้รักษาต่อ	นพ.ศราวุฒิ ศ	OPD	
27	OPD					10/1/2568	12:33:40			บัตรทองในจังหวัด Walkin (รวมจ่าย 30 บาท)		โรงพยาบาลชุมชน โรงพยาบาลโพธิ์	รับไว้รักษาต่อ	พญ.ศิริวรรณ	OPD	
28	OPD					10/1/2568	12:35:28			บัตรทองในจังหวัด Walkin(ยกเว้นค่าธรรมเนีย		โรงพยาบาลชุมชน โรงพยาบาลสมเด็จ	รับไว้รักษาต่อ	นพ.ศราวุฒิ ศ	OPD	
29	OPD					10/1/2568	14:26:29			บัตรทองในจังหวัด Walkin(ยกเว้นค่าธรรมเนีย		รพ.อุดรธานี	รับไว้รักษาต่อ	พญ.สิริวรรณ	IPD	
30	OPD					10/1/2568	12:47:20			บัตรทองในจังหวัด Walkin(ยกเว้นค่าธรรมเนีย		รพ.ศรีนครินทร์ มหาวิทยาลัยขอนแก่น	รับไว้รักษาต่อ	นพ.มานะ ศิระ	OPD	
31	IPD					10/1/2568	12:52:23			เบิกจ่ายตรง (เบิกกรมบัญชีกลาง)		โรงพยาบาลชุมชน โรงพยาบาลศรีนคร	รับไว้รักษาต่อ	นพ.เอกอานา	ER	Parano
32	IPD					10/1/2568	13:09:56			บัตรทองนอกเขตในจังหวัด(รวมจ่าย 30 บาท)		โรงพยาบาลชุมชน โรงพยาบาลสมเด็จ	รับไว้รักษาต่อ	นพ.โตริตัน	OPD	CA gall
33	IPD					10/1/2568	15:36:59			เบิกสิทธิจ่ายตรง(อปท)		รพ.อุดรธานี	รับไว้รักษาต่อ	นพ.ศราวุฒิ ศ	IPD	I214
34	IPD					11/1/2568	08:47:24			บัตรทองนอกเขตในจังหวัด(ยกเว้นค่าธรรมเนีย		โรงพยาบาลชุมชน โรงพยาบาลศรีนคร	รับไว้รักษาต่อ	พญ.กาญจนา	ER	

เมื่อออกใบ Refer เสร็จให้ กด ปัด ที่นี้

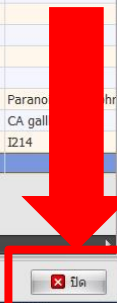

เอกสารด้านผู้ป่วยที่จะได้รับจากระบบ

- แฉ่งมีเอกสารส่งตัวผ่าน Line/App หมอพร้อม

แบบส่งต่อสำหรับผู้ป่วยไปรับการตรวจหรือรักษาต่อ
Refer ID 10706-202501-167

วันที่ 9 เดือน มกราคม พ.ศ. 2568



เลขที่ 9/68

จาก โรงพยาบาลหนองคาย

ถึง โรงพยาบาลมะเร็งอุดรธานี

พร้อมหนังสือนี้ ขอส่งผู้ป่วยชื่อ ██████████ เพศ ชาย อายุ 47 ปี

HN ██████████

โทรศัพท์: ██████████

ที่อยู่ ██████████

เหตุผลการส่งตัว เพื่อการวินิจฉัยและรักษา

1. ประวัติการป่วยในอดีต และประวัติครอบครัว

2. ประวัติการป่วยในปัจจุบัน

(รับค่าเมื่อ 09 ม.ค. 2568 18:01)

การตรวจร่างกาย (PE):

3. ผลการตรวจชิ้นเนื้อที่สำคัญ

4. การวินิจฉัยเบื้องต้น

MOPH Refer Test

5. การรักษาที่ได้ให้ไว้แล้ว

ยามเม็ดเล็ก(NF)ATOZET 10+10 mg. #180 11ht (1 เม็ด HS) รับประทาน ครั้งละ 1 เม็ด

6. สาเหตุที่ส่ง

ตรวจชิ้นเนื้อ

7. รายละเอียดอื่น ๆ ที่แนบมา

8. สิทธิการรักษา

สิทธิข้าราชการ/สิทธิหน่วยงานรัฐ

โรงพยาบาลหนองคาย เลขที่ 3320900295564 เรียงเก็บเงินไป

**เอกสารนี้ใช้ได้ตั้งแต่ วันที่ 9 มกราคม 2568 ถึงวันที่ 10 มกราคม 2568 ID 3320900295564



ข้อมูลการส่งตัวผู้ป่วย

ReferID: 10706-202501-167

ชื่อ: นต. วุฒิสักดิ์ อารีวัฒน์บานนท์

โรงพยาบาลต้นทาง: โรงพยาบาล

หนองคาย

Refer Out No: 9/68

โรงพยาบาลปลายทาง: โรงพยาบาล

มะเร็งอุดรธานี

คลิกที่นี่

วันที่ : 2025-01-09 18:04 น.

MOPH Refer Portal

https://moph-refer.inet.co.th/refer-detail-patient

เอกสารสำหรับผู้ป่วยไปรับการตรวจรักษา

สถานะเอกสาร

หมดอายุ

เอกสารสำหรับผู้ป่วยไปรับการตรวจรักษา
Refer ID 10706-202501-167

วันที่ 9/68
จาก โรงพยาบาลหนองคาย
ถึง โรงพยาบาลมะเร็งอุดรธานี
พร้อมหนังสือนี้ ขอส่งผู้ป่วยชื่อ ██████████ เพศ ชาย อายุ 47 ปี
HN ██████████
ที่อยู่ ██████████
เหตุผลการส่งตัว เพื่อการวินิจฉัยและรักษา
1. ประวัติการป่วยในอดีต และประวัติครอบครัว
2. ประวัติการป่วยในปัจจุบัน
(รับค่าเมื่อ 09 ม.ค. 2568 18:01)
การตรวจร่างกาย (PE):
3. ผลการตรวจชิ้นเนื้อที่สำคัญ
4. การวินิจฉัยเบื้องต้น
MOPH Refer Test
5. การรักษาที่ได้ให้ไว้แล้ว
ยามเม็ดเล็ก(NF)ATOZET 10+10 mg. #180 11ht (1 เม็ด HS) รับประทาน ครั้งละ 1 เม็ด
6. สาเหตุที่ส่ง
ตรวจชิ้นเนื้อ
7. รายละเอียดอื่น ๆ ที่แนบมา
8. สิทธิการรักษา
สิทธิข้าราชการ/สิทธิหน่วยงานรัฐ
โรงพยาบาลหนองคาย เลขที่ 3320900295564 เรียงเก็บเงินไป
**เอกสารนี้ใช้ได้ตั้งแต่ วันที่ 9 มกราคม 2568 ถึงวันที่ 10 มกราคม 2568 ID 3320900295564

ขอแสดงความนับถือ
นต. วุฒิสักดิ์ อารีวัฒน์บานนท์
๖ 29563
วันที่ 9 เดือน มกราคม พ.ศ. 2568

ดาวน์โหลดเอกสาร

ขอต่ออายุใบส่งตัว

ลงชื่อ

ขอแสดงความนับถือ

(นาย วุฒิสักดิ์ อารีวัฒน์บานนท์)

๖ 29563

วันที่ 9 เดือน มกราคม พ.ศ. 2568

การขอรับการต่ออายุใบส่งตัว

- ผังผู้ป่วย

MOPH Refer Portal
https://moph-refer.inet.co.th/refer-detail-patient



เอกสารสำหรับผู้ป่วยไปรับการตรวจรักษา

สถานะเอกสาร



แบบส่งต่อสำหรับผู้ป่วยไปรับการตรวจรักษา
Refer ID 10706-202501-147
วันที่ 9 เดือน มกราคม พ.ศ. 2568

เลขที่ 9168
จาก โรงพยาบาลหนองคาย
ถึง โรงพยาบาลแม่โจ้จตุรธานี
พร้อมฉบับนี้ ขอส่งผู้ป่วยชื่อ [REDACTED] เพศ ชาย อายุ 27 ปี
รหัสนิติเวช [REDACTED] โทรศัพท์ [REDACTED]
ที่อยู่ [REDACTED]

เหตุผลการส่งต่อ เพื่อการวินิจฉัยและรักษา

1. ป่วยมีอาการไข้หวัด และปวดศีรษะ
2. ป่วยมีอาการคลื่นไส้จุก
(พบเมื่อ 09 ต.ค. 2568 18:01)
สาเหตุจากสาเหตุ (P2)
3. ผลการตรวจชิ้นเนื้อที่ส่งถึง
4. การวินิจฉัยเบื้องต้น
MOPH Refer Test
5. การรักษาที่ได้รับแล้ว
ยาแอมoxicillin 500mg/125mg 10x10 มก. 3189 11x1 (1 เม็ด HS) รับประทาน ครั้งละ 1 เม็ด
6. สถานะผู้ส่ง
นางสาว [REDACTED]
7. รายละเอียดอื่น ๆ ที่เกี่ยวข้อง
8. สื่อที่เกี่ยวข้อง
ลิ้งค์รายการยา (ลิ้งค์หน่วยงานผู้
รับส่งต่อ) [REDACTED]
โรงพยาบาลหนองคาย สาขา 332099029564 (เชื่อมกับใบส่ง
ตัว)
*เอกสารนี้ให้แล้ว วันที่ 9 มกราคม 2568 สิ้นวันที่ 10 มกราคม 2568 ID 332099029564

ขอส่งต่อจาก [REDACTED]
นางสาว [REDACTED]
1 29563
วันที่ 9 เดือน มกราคม พ.ศ. 2568

Page 1 of 1

ดาวน์โหลดเอกสาร

ขอต่ออายุใบส่งตัว

MOPH Refer Portal
https://moph-refer.inet.co.th/refer-detail-patient



เอกสารสำหรับผู้ป่วยไปรับการตรวจรักษา

สาเหตุการต่ออายุ

มีนัดต่อเนื่องเพื่อการรักษาโรคเดิม ที่เคยส่งตัว

ยืนยัน

ยกเลิก

การขอรับการต่ออายุใบส่งตัว

- ผังผู้ให้บริการ

LINE Notify

Refer OPD Case NHK:

คำขอต่ออายุใบส่งตัว
เหตุผลในการขอต่ออายุ: มีนัดต่อ
เนื่องเพื่อการรักษาโรคเดิม ที่เคย
ส่งตัว

From: โรงพยาบาลหนองคาย
To: โรงพยาบาลมะเร็งอุดรธานี

Refer ID: [10706-202501-167](#)
Refer Out No: 9/68
Refer Date: [2025-01-09](#) 18:01
Patient Name: นพ. วุฒิสักดิ์ อารีวัฒน์
วิมลนามนท์
Triage: Non acute

<https://moph-refer.inet.co.th/refer-renew-detail?refer-uid=7f9f4a49-fae0-4d95-8de6-1ea2b711acb8&openExternalBrowser=1>

วุฒิสักดิ์ อารีวัฒน์นามนท์
โรงพยาบาลหนองคาย

ข้อมูลผู้ป่วย รออนุมัติ

ดูสาเหตุคำขอต่ออายุ

Refer-ID : 10706-202501-167

Refer ในจังหวัด (รพ.ในสังกัดกระทรวง
สาธารณสุขในจังหวัด)

Refer ในเขต (รพ.ในสังกัดกระทรวง
สาธารณสุขในเขตสุขภาพ)

Refer นอกเขต (รพ.ในสังกัดกระทรวง
สาธารณสุขนอกเขตสุขภาพ หรือรพ.นอก
สังกัดกระทรวงสาธารณสุขทุกแห่ง)

ต้องกำหนดเวลาจากใบส่งตัวเท่านั้นถึงจะ
อนุญาต

* กรุณาเลือกอย่างน้อย 1 ประเภท

ใช้ได้

จนถึงวันที่

สำหรับการรักษาค้างนี้เท่านั้น

จนกระทั่งแพทย์มีความเห็นว่าผู้ป่วย
สามารถส่งกลับมารักษาสถานพยาบาลต้นทาง

การขอรับการต่ออายุใบส่งตัว

The screenshot displays a web-based interface for managing patient discharges and transfers. The main section is titled "ระบบจัดส่งผู้ป่วย (ผู้ป่วยขาออก)" and features a summary of patient counts for various categories: "ทั้งหมด" (Total) with 184 patients, "ส่งเรียบร้อย" (Discharge completed) with 154 patients, and "รักษาเรียบร้อย" (Treatment completed) with 0 patients. Below this, there are filters for "ค้นหาผู้ป่วย" (Search patient), "ค้นหาแพทย์" (Search doctor), and "ค้นหา Refer-ID, ชื่อผู้ป่วย" (Search Refer-ID, patient name). A table lists patient records with columns for "Refer-ID", "ชื่อ-นามสกุลผู้ป่วย" (Patient name), "วันเวลาดำส่งผู้ป่วย" (Discharge date), "โรงพยาบาลปลายทาง" (Destination hospital), and "ชื่อแพทย์ผู้ดูแล" (Attending physician). The first record shows a patient with Refer-ID 10706-202501-177, named อรณัฐ แก้วระวี, discharged on 13/01/2025 at 11:05 AM to อุดรธานี, managed by แพทย์หญิง สกัญญา กราบไกรแก้ว.

On the right side, there is a "การแจ้งเตือน" (Alerts) section with tabs for "ทั้งหมด" (All), "ส่งตัวผู้ป่วย" (Discharge patient), and "คำขอต่ออายุใบส่งตัว" (Request for renewal of discharge form). It lists three alerts for "คำขอต่ออายุใบส่งตัว" (Request for renewal of discharge form) from โรงพยาบาลหนองคาย (Nong Khai Hospital). The first two alerts are for "ไม่รุนแรง (non acute)" (Non-urgent) cases, and the third is for "เร่งด่วน (urgent)" (Urgent) cases. A "สร้างแบบฟอร์มส่งตัวผู้ป่วย" (Create discharge form) button is also present.

The top right corner shows the user profile for "วุฒิศักดิ์ อารีวัฒนานนท์" (Wattasak Ariwatanant) from "โรงพยาบาลหนองคาย" (Nong Khai Hospital).

Refer-ID	ชื่อ-นามสกุลผู้ป่วย	วันเวลาดำส่งผู้ป่วย	โรงพยาบาลปลายทาง	ชื่อแพทย์ผู้ดูแล
10706-202501-177	อรณัฐ แก้วระวี	13/01/2025 11:05 น.	อุดรธานี	แพทย์หญิง สกัญญา กราบไกรแก้ว

การขอรับการต่ออายุใบส่งตัว

อนุมัติ



คุณต้องการอนุมัติใบคำขอต่ออายุ
ใบส่งตัวใช่หรือไม่

ยกเลิก ยืนยัน

ข้อมูลผู้ป่วย อนุมัติ (12/01/2025 21:38 น.)

ดูสาเหตุคำขอต่ออายุ

Refer-ID : 10706-202501-167

ข้อมูลการส่ง

เลขที่ : 9/68

เลขที่ต่ออายุใบส่งตัว : 10706-202501-184

วัน/เดือน/ปี ที่นำส่งผู้ป่วย : 09/01/2025

จากโรงพยาบาล : โรงพยาบาลหนองคาย

โทรศัพท์ : 042-413-456

ถึงโรงพยาบาล : โรงพยาบาลมะเร็งอุดรธานี

แผนกที่ส่งต่อผู้ป่วย : -

รหัสแผนกที่ส่งต่อผู้ป่วย : -

ข้อมูล (ผู้ป่วย)

ประวัติการต่ออายุใบส่งตัว

ประวัติการต่ออายุใบส่งตัว

ครั้งที่:	1
Refer-ID:	10706-202501-167
ชื่อ-นามสกุลผู้ป่วย:	นาย วุฒิศักดิ์ อารี...
วันเวลาที่ขอต่ออายุ:	12/01/25 21:31
วันเวลาที่อนุมัติ:	12/01/25 21:38
ผู้อนุมัติ:	นาย วุฒิศักดิ์ อารี...

จากจำนวน 10 1-1 of 1

การขอรับการต่ออายุใบส่งตัว

ผู้ใช้งาน: วุฒิสักดิ์ อารีย์วัฒนานนท์
โรงพยาบาลหนองคาย

คำขอต่ออายุใบส่งตัว

ทั้งหมด 11 คน

รออนุมัติ 4 คน

อนุมัติ 5 คน

ปฏิเสธ 2 คน

ค้นหา Refer-ID, ชื่อผู้ป่วย

เลือกวันที่เริ่มต้น

เลือกวันที่สิ้นสุด

ค้นหา

Refer-ID ที่ขอต่ออายุ	ชื่อ-นามสกุลผู้ป่วย	วันที่เวลาที่ส่งคำขอ	โรงพยาบาลปลายทาง	การวินิจฉัยโรคเบื้องต้น	สถานะคำขอ	จัดการ
10706-202501-167	วุฒิสักดิ์ อารีย์วัฒนานนท์	12/01/2025 21:31 น.	โรงพยาบาลมะเหล็กอุดรธานี	MOPH Refer Test	อนุมัติ	ดูข้อมูลผู้ป่วย
10706-202501-174	ณัฐพล ศิริระชา	10/01/2025 11:53 น.	โรงพยาบาลมะเหล็กอุดรธานี	ทดสอบระบบ MOPH Refer	อนุมัติ	ดูข้อมูลผู้ป่วย
10706-202501-165	วุฒิสักดิ์ อารีย์วัฒนานนท์	09/01/2025 17:36 น.	โรงพยาบาลอุดรธานี	test moph refer	รออนุมัติ	ดูข้อมูลผู้ป่วย
10706-202501-89	ณัฐพล ศิริระชา	03/01/2025 15:40 น.	โรงพยาบาลอุดรธานี	test moph refer	อนุมัติ	ดูข้อมูลผู้ป่วย
10706-202501-87	เพชร เทียรย์ม	03/01/2025 14:34 น.	โรงพยาบาลอุดรธานี	test alert moph refer	อนุมัติ	ดูข้อมูลผู้ป่วย

จากจำนวน 10 1-10 of 11

กระบวนการจัดการภายใน โรงพยาบาล

- เปิดระบบนัดขอใบส่งตัว ผ่านระบบ Tele Medicine ผ่านหมอพร้อม สเตชั่น
 - ผู้ป่วยไม่ต้องเดินทางมา รพ.
 - รอรับเอกสารผ่านระบบ ไลน์หมอพร้อม (ผู้ป่วยต้องลงทะเบียนไลน์หมอพร้อม และพิมพ์เอกสารออกจากระบบด้วยตัวเอง)
- ต่ออายุใบส่งตัว
 - ผู้ป่วย Request ผ่านระบบ ไม่ต้องมารอคิว ที่ รพ.
 - Refer Center รับผิดชอบ Monitor แจ้ง เตือนแพทย์ให้ พิจารณา อนุมัติการต่ออายุใบส่งตัวผ่านระบบ ประกันเวลา ไม่เกิน 24 ชม.