

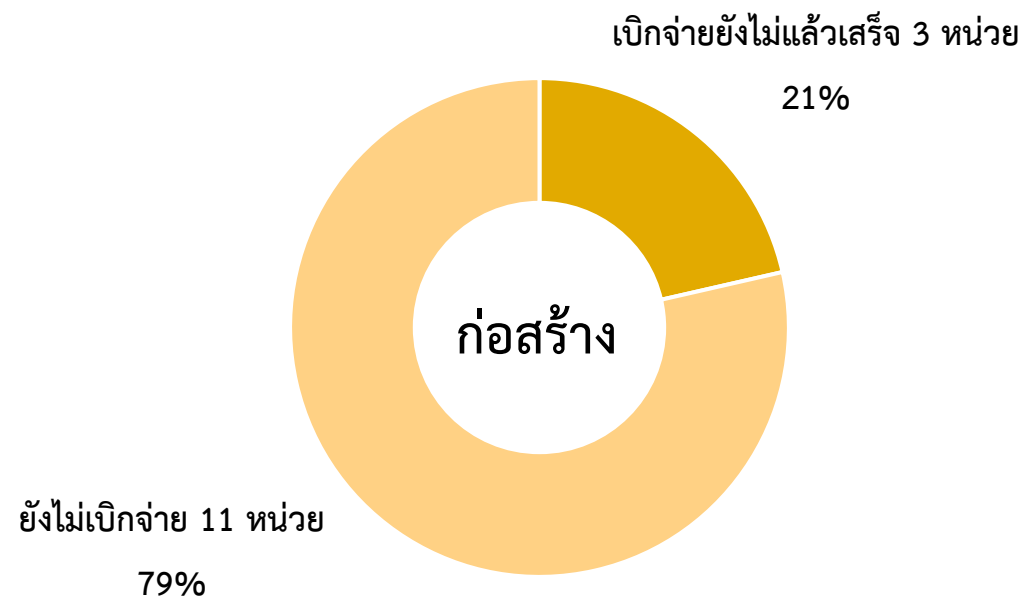

ความก้าวหน้าการเบิกจ่ายงบลงทุน และงบค่าบริการทางการแพทย์ ที่เบิกจ่ายในลักษณะงบลงทุน เขตสุขภาพที่ 8

สถานการณ์เบิกจ่าย รายการงบประมาณ ปี 2569 ณ 5 มกราคม 2569

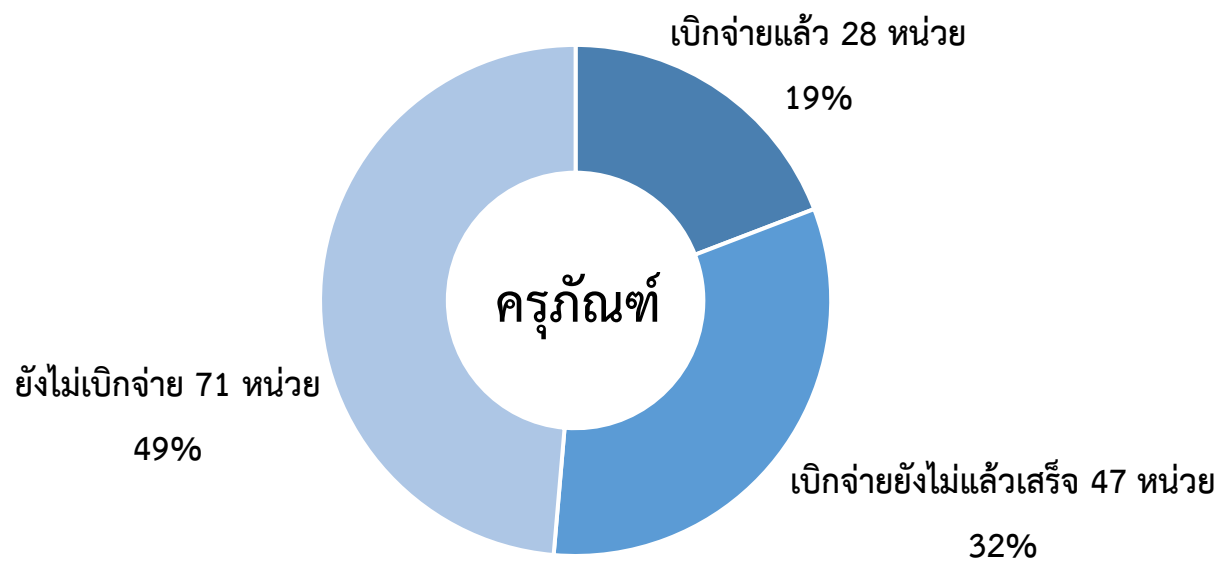

รายงานติดตามการจัดซื้อจัดจ้าง
รายการงบประมาณ ปี 2569

หน่วยงาน	ขั้นตอนการจัดซื้อจัดจ้างครุภัณฑ์					ขั้นตอนการจัดซื้อจัดจ้างสิ่งก่อสร้าง					
	จำนวน (หน่วย)	แต่งตั้งคกก. จัดทำ TOR	ร่างประกาศ/ เผยแพร่ประกาศ	รอลงนาม	ลงนามในสัญญา	จำนวน (หน่วย)	จัดทำแผน	แต่งตั้งคกก. จัดทำ TOR	ร่างประกาศ/ เผยแพร่ประกาศ	รอลงนาม	ลงนามในสัญญา
เขต 8	146	4	17	31	94	14	2	5	0	2	5
อุดรธานี	19	0	1	1	17	2	1	1	0	0	0
- สสจ.อุดรธานี	17		1	1	15	2	1	1			
- รพ.อุดรธานี	1				1	0					
- รพ.กุมภวาปี	1				1	0					
- รพ.บ้านฝ้อ	0					0					
สกลนคร	47	0	1	18	28	2	0	1	0	1	0
- สสจ.สกลนคร	22			15	7	0					
- รพ.สกลนคร	19			1	18	2		1		1	
- รพร.สว่างแดนดิน	4		1	2	1	0					
- รพ.วานรนิวาส	2				2	0					
นครพนม	14	0	1	1	12	1	0	0	0	1	0
- สสจ.นครพนม	10				10	1				1	
- รพ.นครพนม	4		1	1	2	0					
เลย	12	0	0	0	12	4	0	0	0	0	4
- สสจ.เลย	8				8	4					4
- รพ.เลย	4				4	0					
หนองคาย	33	2	14	4	13	2	0	1	0	0	1
- สสจ.หนองคาย	12				12	2		1			1
- รพ.หนองคาย	1				1	0					
- รพร.ท่าบ่อ	20	2	14	4		0					
หนองบัวลำภู	11	0	0	7	4	2	0	2	0	0	0
- สสจ.หนองบัวลำภู	8			4	4	2		2			
- รพ.หนองบัวลำภู	3			3		0					
บึงกาฬ	10	2	0	0	8	1	1	0	0	0	0
- สสจ.บึงกาฬ	8				8	0					
- รพ.บึงกาฬ	2	2				1	1				

รายงานติดตามการจัดซื้อจัดจ้าง รายการงบประมาณ ปี 2569 *รายการที่ยังไม่ได้ผู้รับจ้างทั้งสิ้น 28 รายการ*

ข้อมูลจากโปรแกรม กบรส. ณ วันที่ 21 มกราคม 2569

รายการครุภัณฑ์ อยู่ในขั้นตอนแต่งตั้งคกก. จัดทำ TOR 4 รายการ	จังหวัด	ลำดับ	หน่วยงาน	รายการ
	หนองคาย	1	รพร.ท่าบ่อ	เครื่องฆ่าตัดเลเซอร์พลังงานสูงสำหรับฆ่าตัดสลายนิวและต่อมลูกหมาก 1 เครื่อง
		2	รพร.ท่าบ่อ	อุปกรณ์ยกตัวสำหรับการฆ่าตัดผ่านกล้อง 1 ชุด
	บึงกาฬ	3	รพ.บึงกาฬ	เครื่องรักษาโดยการทำให้ชັกด้วยไฟฟ้า พร้อมระบบติดตาม 1 เครื่อง
4		รพ.บึงกาฬ	เครื่องกระตุ้นระบบประสาทด้วยคลื่นแม่เหล็กไฟฟ้า เพื่อวินิจฉัยและรักษาระบบประสาทแบบคอยด์คู่ 1 เครื่อง	

รายการก่อสร้าง อยู่ในขั้นตอนจัดทำแผน 2 รายการ	จังหวัด	ลำดับ	หน่วยงาน	รายการ
	อุดรธานี	1	รพร.บ้านดุง	อาคารผู้ป่วยนอก อุบัติเหตุ-ฉุกเฉิน วินิจฉัยรักษา เป็นอาคาร คสล.8 ชั้น พื้นที่ใช้สอยประมาณ 23,944 ตร.ม. 1 หลัง
	บึงกาฬ	2	รพ.บึงกาฬ	ท่อรวบรวมน้ำเสียและระบบบำบัดน้ำเสีย ขนาด 600 ลบ.ม./ วัน 1 ระบบ

รายการก่อสร้าง อยู่ในขั้นตอนแต่งตั้งคกก. จัดทำ TOR 5 รายการ	จังหวัด	ลำดับ	หน่วยงาน	รายการ
	อุดรธานี	1	รพ.ทุ่งฝน	อาคารศูนย์สุขภาพชุมชนเมือง เป็นอาคาร คสล.3 ชั้น พื้นที่ใช้สอยประมาณ 1,653 ตร.ม. 1 หลัง
	สกลนคร	2	รพ.สกลนคร	อาคารอุบัติเหตุฉุกเฉิน ผู้ป่วยนอก และบำบัดรักษา เป็นอาคาร คสล.10 ชั้น พื้นที่ใช้สอยประมาณ 17,636 ตร.ม. 1 หลัง
	หนองคาย	3	รพ.โพนพิสัย	ระบบบำบัดน้ำเสียแบบคลองวนเวียน ขนาด 250 ลบ.ม./ วัน 1 ระบบ
	หนองบัวลำภู	4	รพ.ศรีบุญเรือง	หอผู้ป่วยใน 5 ชั้น (จำนวน 114 เตียง) เป็นอาคาร คสล.5 ชั้น พื้นที่ใช้สอยประมาณ 4,797 ตร.ม. 1 หลัง
5		รพ.สุวรรณคูหา	อาคารจ่ายกลาง เป็นอาคาร คสล.1 ชั้น พื้นที่ใช้สอยประมาณ 336 ตร.ม. 1 หลัง	

รายงานติดตามการจัดซื้อจัดจ้าง รายการงบประมาณ ปี 2569 (ต่อ) *รายการที่ยังไม่ได้ผู้รับจ้าง ทั้งสิ้น 28 รายการ*

ข้อมูลจากโปรแกรม กบรส. ณ วันที่ 21 มกราคม 2569

<p style="text-align: center;">รายการครุภัณฑ์ อยู่ในขั้นตอน ร่างประกาศ/เผยแพร่ประกาศ 17 รายการ</p>	จังหวัด	ลำดับ	หน่วยงาน	รายการ
	อุดรธานี	1	รพร.บ้านดุง	เครื่องปั่นแยกส่วนประกอบของเลือด 1 เครื่อง
	สกลนคร	2	รพร.สว่างแดนดิน	กล้องส่องตรวจกระเพาะอาหารและลำไส้เล็กส่วนต้นชนิดวิดีโอทัศนแบบคมชัดสูง พร้อมชุดควบคุมสัญญาณภาพ 1 เครื่อง
	นครพนม	3	รพ.นครพนม	เครื่องอ่านลำดับทางพันธุกรรมช่วยแพทย์ในการวินิจฉัยโรคทางพันธุกรรม 1 เครื่อง
	หนองคาย	4	รพร.ท่าบ่อ	เครื่องจี้ห้ามเลือด เสาเนื้อเยื่อ และเชื่อมปิดหลอดเลือดด้วยระบบไฟฟ้าพร้อมอาร์กอน 1 เครื่อง
		5	รพร.ท่าบ่อ	กล้องส่องตรวจท่อทางเดินน้ำดีและตับอ่อนชนิดวิดีโอทัศนแบบคมชัดสูง พร้อมชุดควบคุมสัญญาณภาพ 1 เครื่อง
		6	รพร.ท่าบ่อ	ชุดส่องตรวจและผ่าตัดภายในข้อผ่านกล้องความละเอียดสูง (4K) 1 ชุด
		7	รพร.ท่าบ่อ	เครื่องเอกซเรย์ฟลูโอโรสโคปเคลื่อนที่แบบซีอาร์เอ็มกำลังไม่น้อยกว่า 15 kW ชุดรับภาพชนิดแฟลตพาแนล 1 เครื่อง
		8	รพร.ท่าบ่อ	เครื่องมือผ่าตัดกระดูกชนิดไร้สาย 1 เครื่อง
		9	รพร.ท่าบ่อ	ชุดเครื่องมือผ่าตัดกระดูกสันหลังผ่านกล้อง 1 ชุด
		10	รพร.ท่าบ่อ	เครื่องติดตามสัญญาณประสาทขณะผ่าตัดเส้นประสาทไขสันหลัง 1 เครื่อง
		11	รพร.ท่าบ่อ	เครื่องเอกซเรย์ฟลูโอโรสโคปเคลื่อนที่แบบซีอาร์เอ็มกำลังไม่น้อยกว่า 2.2 kw ชุดรับภาพชนิดแฟลตพาแนล 1 เครื่อง
		12	รพร.ท่าบ่อ	ชุดเครื่องสลายเนื้อเยื่อด้วยคลื่นความถี่สูงเหนือเสียง 1 ชุด
		13	รพร.ท่าบ่อ	ชุดกล้องส่องตรวจระบบทางเดินอาหารชนิดวิดีโอทัศนแบบคมชัดสูง 1 ชุด
		14	รพร.ท่าบ่อ	กล้องส่องตรวจโพรงมดลูก พร้อมชุดถ่ายทอดสัญญาณชนิดไฟเบอร์ออปติก 1 เครื่อง
		15	รพร.ท่าบ่อ	เครื่องตรวจอวัยวะภายในด้วยคลื่นเสียงความถี่สูง ระดับความคมชัดสูง 3 หัวตรวจ 1 เครื่อง
		16	รพร.ท่าบ่อ	กล้องส่องตรวจและผ่าตัดกระดูกสันหลัง 1 ชุด
17		รพร.ท่าบ่อ	เครื่องรักษาโดยการทำให้ช้กด้วยไฟฟ้า พร้อมระบบติดตาม 1 เครื่อง	

การบริหารรายการงบประมาณ ปี 2567-2568

ล่าช้า/ เบิกจ่ายไม่แล้วเสร็จ ทั้งสิ้น 20 รายการ

- อุดรธานี จำนวน 3 รายการ
- นครพนม จำนวน 2 รายการ
- หนองคาย จำนวน 3 รายการ
- บึงกาฬ จำนวน 3 รายการ
- สกลนคร จำนวน 3 รายการ
- เลย จำนวน 2 รายการ
- หนองบัวลำภู จำนวน 4 รายการ

จังหวัด	ลำดับ	ชื่อสถานที่	รายการ	ราคาต่อหน่วย	เงินกันสุทธิ	คงเหลือ	วงเงิน69	งวดงาน	การดำเนินงาน/ปัญหา/อุปสรรค
					ณ 1 ต.ค. 68	ณ 5 ม.ค. 69		ปัจจุบัน	
อุดรธานี	1	รพ.อุดรธานี	อาคารผู้ป่วยนอก เป็นอาคาร คสล.9 ชั้น และ 1 ชั้นใต้ดิน	537,170,000.00	107,434,000.00	107,434,000.00	67,434,000.00	3-4 จาก 34	รายงานผลการตรวจรับงวดงานที่ 1-2 เสนอผู้ว่าฯ ลงนาม
	2	รพ.หนองหาน	อาคารผู้ป่วยนอก 5 ชั้น เป็นอาคาร คสล.5 ชั้น	188,039,000.00	22,196,940.00	-	65,923,100.00	7 จาก 12	
	3	รพ.ร.บ้านดุง	ห้องชุดครอบครัว 24 ครอบครัว เป็นอาคาร คสล.3 ชั้น	14,068,500.00	1,652,007.00	-	3,738,200.00	7 จาก 8	
สกลนคร	4	รพ.พระอาจารย์มั่น ภูริทัตโต	อาคารผู้ป่วยนอก 3 ชั้น เป็นอาคาร คสล.3 ชั้น	69,279,600.00	21,938,900.00	21,938,900.00	36,948,700.00	5 จาก 10	- อยู่ระหว่างเบิกจ่ายเงิน งวดงานที่ 1, 2 และ 3 วงเงิน 8,039,551.15 บาท
	5	รพ.พังโคน	อาคารผู้ป่วยนอก อุบัติเหตุฉุกเฉิน บำบัดรักษาและสำนักงาน เป็นอาคาร คสล.5 ชั้น	324,800,000.00	14,436,100.00	14,436,100.00	2,206,600.00	0 จาก 19	- ผวจ. ลงนามสัญญาจ้าง 14 ม.ค. 69 - ส่งมอบพื้นที่ 15 ม.ค. 69 อยู่ระหว่าง ให้ผู้รับจ้างเสนอ แผนและวัสดุ
	6	รพ.พังโคน	หอผู้ป่วยใน 5 ชั้น (จำนวน 114 เตียง) เป็นอาคาร คสล.5 ชั้น	108,861,600.00	21,772,400.00	21,772,400.00	16,039,600.00	2 จาก 14	เสนอ รองผวจ.ลงนามแก้ไขหักค่าเสาเข็มงวดงานที่ 1
นครพนม	7	รพ.ศรีสงคราม	อาคารผู้ป่วยในโรงพยาบาลขนาด 60 เตียง (มาตรฐาน) เป็นอาคาร คสล.2 ชั้น (โครงสร้างต้านแผ่นดินไหว)	45,798,800.00	19,846,300.00	14,093,980.00	21,219,800.00	3 จาก 8	เบิกจ่ายงวดงานที่ 2 วันที่ 22 ธ.ค. 68
	8	รพ.นาหว้า	อาคารผู้ป่วยนอก 3 ชั้น เป็นอาคาร คสล.3 ชั้น (โครงสร้างต้านแผ่นดินไหว)	70,059,100.00	22,186,000.00	22,186,000.00	32,716,200.00	1 จาก 10	อยู่ระหว่างดำเนินการงวดงานที่ 1

การบริหารรายการงบประมาณ ปี 2567-2568

ล่าช้า/ เบิกจ่ายไม่แล้วเสร็จ ทั้งสิ้น 20 รายการ

- อุตสาหกรรม จำนวน 3 รายการ
- นครพนม จำนวน 2 รายการ
- หนองคาย จำนวน 3 รายการ
- บึงกาฬ จำนวน 3 รายการ
- สกลนคร จำนวน 3 รายการ
- เลย จำนวน 2 รายการ
- หนองบัวลำภู จำนวน 4 รายการ

จังหวัด	ลำดับ	ชื่อสถานที่	รายการ	ราคาต่อหน่วย	เงินกันสุทธิ	คงเหลือ	วงเงิน69	งวดงาน ปัจจุบัน	การดำเนินงาน/ปัญหา/อุปสรรค
					ณ 1 ต.ค. 68	ณ 5 ม.ค. 69			
เลย	9	รพ.นาดวง	อาคารอุบัติเหตุและฉุกเฉิน เป็นอาคาร คสล.1 ชั้น (โครงสร้างต้านแผ่นดินไหว)	10,476,600.00	6,603,810.00	3,227,360.00	4,156,300.00	5-6 จาก 7	อยู่ระหว่างดำเนินการงวดงานที่ 5-6
	10	รพ.วังสะพุง	หอผู้ป่วยใน 7 ชั้น (จำนวน 156 เตียง) เป็นอาคาร คสล.7 ชั้น (โครงสร้างต้านแผ่นดินไหว)	157,166,600.00	7,381,900.00	1,588,838.08	20,418,500.00	5 จาก 20	นัดตรวจรับงวดงานที่ 4 วันที่ 27 ม.ค. 69
หนองคาย	11	รพ.โพนพิสัย	อาคารพักเจ้าหน้าที่ 7 ชั้น 96 ห้อง เป็นอาคาร คสล.7 ชั้น (โครงสร้างต้านแผ่นดินไหว)	75,239,200.00	15,047,900.00	7,613,540.00	15,048,100.00	2 จาก 15	เบิกจ่ายงวดงานที่ 1 แล้ว
	12	รพ.รัตนวาปี	อาคารตรวจรักษาและส่งเสริมสุขภาพ (ระดับปฐมภูมิ) เป็นอาคาร คสล.1 ชั้น (โครงสร้างต้านแผ่นดินไหว)	13,481,000.00	13,479,000.00	13,479,000.00	-	3 จาก 6	อยู่ระหว่างแก้ไขสัญญา (แก้ไขฐานราก) งวดงานที่ 1-2 ยังไม่ส่งมอบงาน
	13	รพ.ท่าบ่อ	อาคารผู้ป่วยนอก ผู้ป่วยใน ห้องคลอด ห้องผ่าตัดและ ICU ขนาด 10 ชั้น	743,482,100.00	51,788,559.00	51,788,559.00	-	19 จาก 19	ผู้รับจ้างไม่สามารถทดสอบงานระบบทุกรายการได้เนื่องจาก สำนักงานการจ่ายไฟฟ้าส่วนภูมิภาคท่าบ่อยังไม่เข้ามาดำเนินการขยายเขตไฟฟ้าแรงสูง เพื่อจ่ายไฟเข้าไปในโครงการ

การบริหารรายการงบประมาณ ปี 2567-2568

ล่าช้า/ เบิกจ่ายไม่แล้วเสร็จทั้งสิ้น 20 รายการ

- อุตสาหกรรม จำนวน 3 รายการ
- นครพนม จำนวน 2 รายการ
- หนองคาย จำนวน 3 รายการ
- บึงกาฬ จำนวน 3 รายการ
- สกลนคร จำนวน 3 รายการ
- เลย จำนวน 2 รายการ
- หนองบัวลำภู จำนวน 4 รายการ

จังหวัด	ลำดับ	ชื่อสถานที่	รายการ	ราคาต่อหน่วย	เงินกันสุทธิ ณ 1 ต.ค. 68	คงเหลือ ณ 5 ม.ค. 69	วงเงิน69	งวดงาน ปัจจุบัน	การดำเนินงาน/ปัญหา/อุปสรรค
หนองบัวลำภู	14	รพ.สุวรรณคูหา	อาคารทันตกรรม 8 ยูนิต เป็นอาคาร คสล.1	25,147,900.00	5,029,600.00	5,029,600.00	10,506,300.00	0 จาก 8	อยู่ระหว่างลงนามสัญญาจ้าง
	15	รพ.สุวรรณคูหา	อาคารพักเจ้าหน้าที่ 4 ชั้น เป็นอาคาร คสล.4 ชั้น	25,154,400.00	7,198,600.00	597,100.00	11,872,400.00	8-10 จาก 10	ผู้รับจ้างส่งงวดงานที่ 8-10 วันที่ 21 ม.ค. 69 อยู่ระหว่างนัดหมายคณะกรรมการตรวจรับ
	16	รพ.โนนสัง	อาคารพัสดุ เป็นอาคาร คสล.2	8,596,400.00	7,777,000.00	7,777,000.00	-	3 จาก 6	ตรวจรับงวดงานที่ 2 วันที่ 22 ม.ค. 69
	17	รพ.หนองบัวลำภู	อาคารผู้ป่วยใน 30 เตียง เป็นอาคาร คสล.1	30,235,500.00	13,102,500.00	13,102,500.00	12,597,600.00	6-7 จาก 8	อยู่ระหว่างดำเนินการเบิกงวดงานที่ 4
บึงกาฬ	18	รพ.เซกา	อาคารห้องชุดครอบครัว 12 ยูนิต (24 ห้อง) เป็นอาคาร คสล.3 ชั้น (โครงสร้างต้านแผ่นดินไหว)	15,375,400.00	635,284.63	-	6,578,500.00	7-8 จาก 8	อยู่ระหว่างดำเนินการเบิกงวดงานที่ 5-6
	19	รพ.บึงกาฬ	อาคารสนับสนุนบริการ 5 ชั้น เป็นอาคาร คสล.5 ชั้น (โครงสร้างต้านแผ่นดินไหว)	140,096,333.00	-	-	83,921,400.00	13 จาก 14	อยู่ในการใช้งบ69 เป็นไปตามงวดงาน
	20	รพ.บึงกาฬ	อาคารอำนวยการ ผู้ป่วยนอกและอุบัติเหตุฉุกเฉิน เป็นอาคาร คสล. 7 ชั้น	393,947,100.00	58,591,758.75	-	20,177,500.00	12 จาก 23	



การบริหารจัดการงบค่าบริการทางการแพทย์ที่เบิกจ่ายในลักษณะงบลงทุน (งบค่าเสื่อม) ปีงบประมาณ พ.ศ. 2568 เขตสุขภาพที่ 8 (ไม่รวม sw.สต.ถ่ายโอน)

ร้อยละ เงินจัดสรร ครุภัณฑ์ และสิ่งก่อสร้าง ในสังกัด สป.สธ.

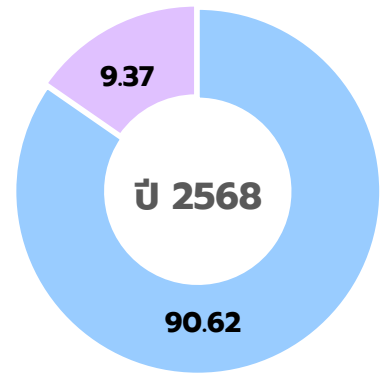

■ ครุภัณฑ์ ■ สิ่งก่อสร้าง (ซ่อมแซม)

ภาพรวมการเบิกจ่าย (งบค่าเสื่อม) ปี 2568 วงเงินทั้งสิ้น 488,417,533.28 บาท

รายการ	70%	20%	10%
จัดสรร	333,214,557.62 (1,565 รายการ)	102,996,300.15 (310 รายการ)	52,206,675.51 (47 รายการ)
เบิกจ่าย	288,111,036.95 (1,531 รายการ)	94,196,641.34 (297 รายการ)	51,006,675.51 (46 รายการ)
คงเหลือ	45,103,520.67 (34 รายการ)	8,799,658.81 (13 รายการ)	1,200,000.00 (1 รายการ)

วงเงินและร้อยละการเบิกจ่าย (งบค่าเสื่อม) ในสังกัด สป.สธ. ปีงบประมาณ พ.ศ. 2568 รายจังหวัด

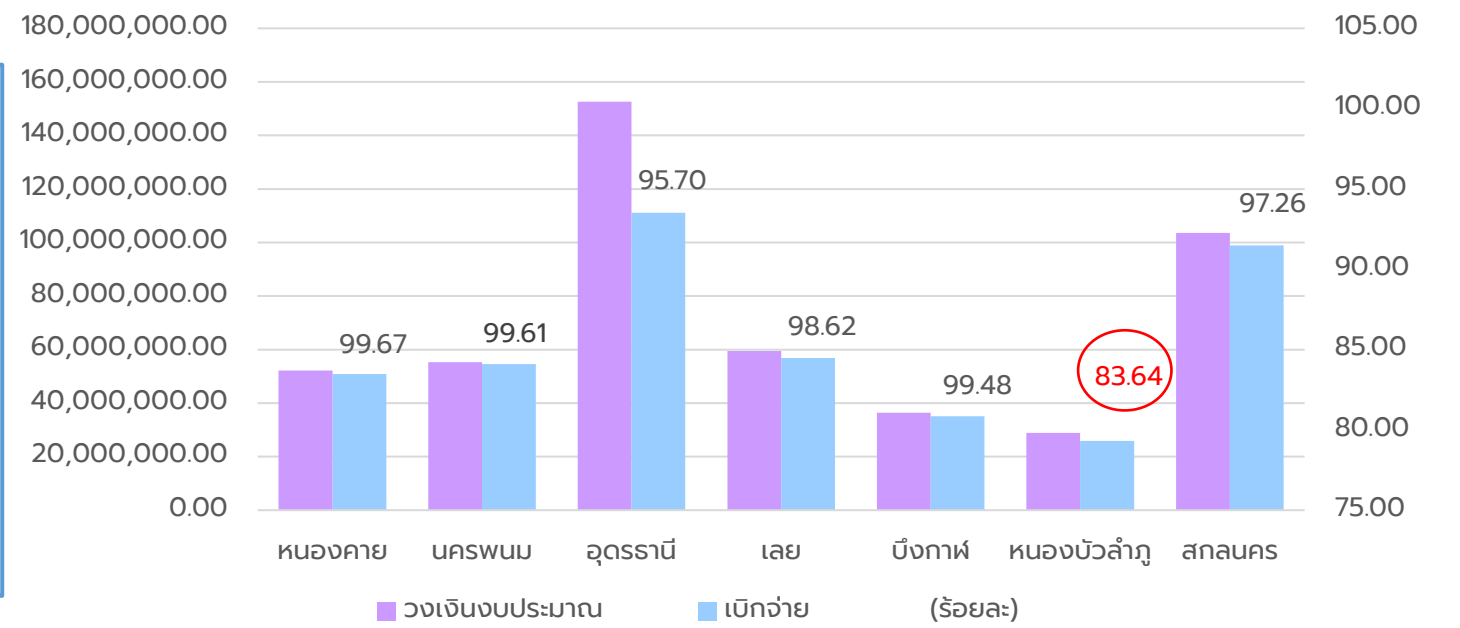
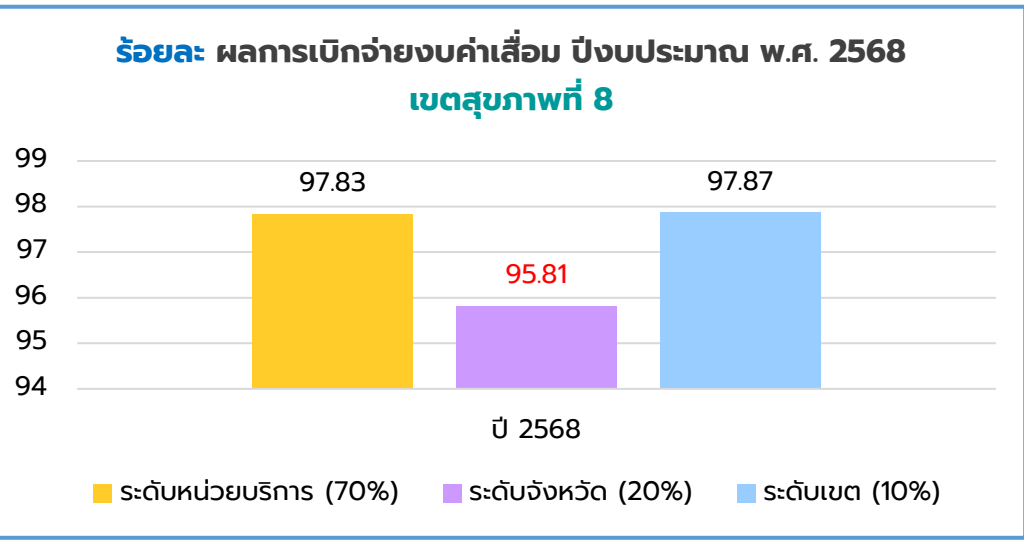



สรุปสถานการณ์ดำเนินงาน (ตามจำนวนรายการ) ปีงบประมาณ 2568 ประเภทงบในสังกัด สป.สร. เขตสุขภาพที่ 8 (ไม่รวม sw.สต.ถ่ายโอน) **“ที่ยังไม่ลงนามในสัญญา”**

ลำดับ	จังหวัด	วงเงิน งบประมาณ	งบประมาณตาม แผนทั้งหมด	รายการ	จัดทำแผนการ จัดซื้อ/จ้างแล้ว		ขออนุมัติจัดซื้อ/ จ้างแล้ว		ทำสัญญา เรียบร้อยแล้ว		ตรวจรับเรียบร้อยแล้ว		เบิกจ่ายเงินแล้ว					
					รายการ	ร้อยละ	รายการ	ร้อยละ	รายการ	ร้อยละ	รายการ	ร้อยละ	รายการ	ร้อยละ	งบตามแผน	งบที่ใช้ไป	เงินเหลือ จ่าย	% เงินเหลือ จ่าย
1	หนองคาย	52,199,237.56	52,199,237.56	301	0	0.00	0	0.00	0	0.00	1	0.33	300	99.67	50,899,237.56	50,393,297.58	505,939.98	0.99
2	นครพนม	55,336,898.82	55,336,898.82	259	0	0.00	0	0.00	1	0.39	0	0.00	258	99.61	54,549,576.93	53,753,582.36	795,994.57	1.46
3	อุดรธานี	152,570,263.90	152,570,263.90	605	0	0.00	16	2.64	4	0.66	6	0.99	579	95.70	111,066,875.15	110,191,396.29	875,478.86	0.79
4	เลย	59,477,081.47	59,477,081.47	290	0	0.00	0	0.00	2	0.69	2	0.69	286	98.62	56,875,066.89	56,702,325.21	172,741.68	0.30
5	บึงกาฬ	36,395,294.66	36,395,294.66	193	0	0.00	0	0.00	0	0.00	1	0.52	192	99.48	35,117,032.09	34,613,037.07	503,995.02	1.44
6	หนองบัวลำภู	28,887,882.39	28,887,882.39	55	0	0.00	1	1.82	3	5.45	5	9.09	46	83.64	25,909,949.51	25,474,933.51	435,016.00	1.68
7	สกลนคร	103,550,874.48	103,550,874.48	219	0	0.00	3	1.37	1	0.46	2	0.91	213	97.26	98,896,615.67	97,416,382.67	1,480,233.00	1.50
รวม		488,417,533.28	488,417,533.28	1,922	0	0.00	20	1.04	11	0.57	17	0.88	1,874	97.50	433,314,353.80	428,544,954.69	4,769,399.11	1.10

จังหวัดที่ **“ยังไม่ลงนามในสัญญา”** : รวมทั้งหมด **20** รายการ

- หนองบัวลำภู จำนวน 1 รายการ
- สกลนคร จำนวน 3 รายการ
- อุดรธานี จำนวน 16 รายการ

- ขอเร่งรัดให้ **“ลงนามในสัญญา”** ภายใน กุมภาพันธ์ 2569
- ขอเร่งรัดให้ดำเนินการ **“เบิกจ่าย”** ให้แล้วเสร็จ ภายใน กันยายน 2569
- กรณีคาดว่าจะไม่แล้วเสร็จ ให้ดำเนินการ **“ขอขยาย”** เวลาไปยัง สปสช.

BACK UP

สรุปสถานการณ์ดำเนินงาน (ตามจำนวนรายการ) ปังงบประมาณ 2568 ประเภทงบในสังกัด สป.สร. เขตสุขภาพที่ 8 (ไม่รวม sw.สต.ถ่ายโอน) “ที่ยังไม่ลงนามในสัญญา”

จังหวัดหนองบัวลำภู 1 รายการ

ลำดับ	หน่วยบริการ แม่ข่าย	หน่วยบริการ ลูกข่าย	ประเภทแผน	ประเภท	รายการ	จำนวน	รวมเงิน	หมายเหตุ การดำเนินการ
1	sw.หนองบัวลำภู	sw.หนองบัวลำภู	หน่วยบริการ	ครุภัณฑ์	รถบรรทุก (ดีเซล) ขนาด 1 ตัน ปริมาตรกระบอกสูบ ไม่ต่ำกว่า 2,400 ซีซี หรือกำลังเครื่องยนต์สูงสุด ไม่ต่ำกว่า 110 กิโลวัตต์ ขับเคลื่อน 2 ล้อ แบบ ดับเบิลแคว็บ พร้อมหลังคาไฟเบอร์กลาสหรือเหล็ก	1	970,900.00	- อยู่ระหว่างประกาศผู้ชนะ รอพิจารณาอนุมัติ

จังหวัดสกลนคร 3 รายการ

ลำดับ	หน่วยบริการ แม่ข่าย	หน่วยบริการ ลูกข่าย	ประเภทแผน	ประเภท	รายการ	จำนวน	รวมเงิน	หมายเหตุ การดำเนินการ
1	sw.กุสุมาลย์	sw.กุสุมาลย์	จังหวัด	ครุภัณฑ์	เครื่องอบผ้าขนาด 200 ปอนด์	1	430,000.00	- อนุมัติผู้ชนะ อยู่ระหว่าง คกก.วินิจัย กรมบัญชีกลาง พิจารณา
2	sw.พระอาจารย์ฝั้น อาจาริ	sw.พระอาจารย์ ฝั้นอาจาริ	จังหวัด	ครุภัณฑ์	เครื่องบรรจุผงยาบลิสเตอร์แคปซูล แบบ 4 แผง	1	1,394,258.81	- อยู่ระหว่างจัดทำ TOR
3	sw.พระอาจารย์ฝั้น อาจาริ	sw.พระอาจารย์ ฝั้นอาจาริ	จังหวัด	ครุภัณฑ์	เครื่องอบผ้า ขนาด 200 ปอนด์	1	430,000.00	- อนุมัติผู้ชนะ อยู่ระหว่าง คกก.วินิจัย กรมบัญชีกลาง พิจารณา

BACK UP

สรุปสถานการณ์ดำเนินงาน (ตามจำนวนรายการ) ปังบประมาณ 2568 ประเภทบในสังกัด สป.สร. เขตสุขภาพที่ 8 (ไม่รวม sw.สต.ถ่ายโอน) “ที่ยังไม่ลงนามในสัญญา”

จังหวัดอุดรธานี 16 รายการ

ลำดับ	หน่วยบริการ แม่ข่าย	หน่วยบริการ ลูกข่าย	ประเภทแผน	ประเภท	รายการ	จำนวน	รวมเงิน	หมายเหตุ การดำเนินการ
1	sw.อุดรธานี	sw.สต.บ้านนาข่า	หน่วยบริการ	ครุภัณฑ์	รถบรรทุก (ดีเซล) ขนาด 1 ตัน ปริมาตร กระบอกสูบไม่ต่ำกว่า 2,400 ซีซี หรือกำลัง เครื่องยนต์สูงสุดไม่ต่ำกว่า 110 กิโลวัตต์ ขับเคลื่อน 2 ล้อ แบบดับเบิ้ลแควิ๊บ	1	935,000.00	- ประกาศเชิญชวนประกวดราคาอิเล็กทรอนิกส์
2	sw.อุดรธานี	sw.อุดรธานี	หน่วยบริการ	ครุภัณฑ์	ตู้แช่ยาและเวชภัณฑ์ทางการแพทย์	2	140,000.00	- ประกาศเชิญชวนประกวดราคาอิเล็กทรอนิกส์
3	sw.อุดรธานี	sw.อุดรธานี	หน่วยบริการ	ครุภัณฑ์	เครื่องช่วยหายใจควบคุมด้วยปริมาตรและ แรงดันชนิดทำงานด้วยระบบ Turbine	10	6,500,000.00	- ประกาศเชิญชวนประกวดราคาอิเล็กทรอนิกส์
4	sw.อุดรธานี	sw.อุดรธานี	หน่วยบริการ	ครุภัณฑ์	เครื่องนี้่งฆ่าเชื้อจุลินทรีย์ด้วยไอน้ำระบบ อัตโนมัติขนาดไม่น้อยกว่า 570 ลิตรชนิด 2 ประตู	1	4,800,000.00	- ประกาศเชิญชวนประกวดราคาอิเล็กทรอนิกส์
5	sw.อุดรธานี	sw.อุดรธานี	หน่วยบริการ	ครุภัณฑ์	เครื่องติดตามการทำงานของหัวใจและ สัญญาณชีพอัตโนมัติ ขนาดกลาง	7	1,050,000.00	- ประกาศเชิญชวนประกวดราคาอิเล็กทรอนิกส์
6	sw.อุดรธานี	sw.อุดรธานี	หน่วยบริการ	ครุภัณฑ์	เครื่องช่วยหายใจสำหรับการรกแรกเกิดชนิด ความถี่สูงแบบซับซ้อน	1	2,000,000.00	- ประกาศเชิญชวนประกวดราคาอิเล็กทรอนิกส์
7	sw.อุดรธานี	sw.อุดรธานี	หน่วยบริการ	ครุภัณฑ์	ชุดสวนไฟฟ้า ฟ่าตัดกระดุกขนาดเล็ก	1	1,500,000.00	- ประกาศเชิญชวนประกวดราคาอิเล็กทรอนิกส์
8	sw.อุดรธานี	sw.อุดรธานี	หน่วยบริการ	สิ่งก่อสร้าง	ซ่อมแซมห้องน้ำชาย-หญิง ชั้น 1 ชั้น 2 และชั้น 3 อาคารผู้ป่วยนอกและอำนวยการ	1	1,835,046.00	- ประกาศเชิญชวนประกวดราคาอิเล็กทรอนิกส์

BACK UP

สรุปสถานการณ์ดำเนินงาน (ตามจำนวนรายการ) ปังบประมาณ 2568 ประเภทบในสังกัด สป.สร. เขตสุขภาพที่ 8 (ไม่รวม sw.สต.ถ่ายโอน) “ที่ยังไม่ลงนามในสัญญา”

จังหวัดอุดรธานี 16 รายการ (ต่อ)

ลำดับ	หน่วยบริการ แม่ข่าย	หน่วยบริการ ลูกข่าย	ประเภทแผน	ประเภท	รายการ	จำนวน	รวมเงิน	หมายเหตุ การดำเนินการ
9	sw.อุดรธานี	sw.อุดรธานี	จังหวัด	ครุภัณฑ์	เครื่องติดตามการทำงานของหัวใจและสัญญาณชีพอัตโนมัติ ขนาดใหญ่	2	600,000.00	- ประกาศเชิญชวนประกวดราคาอิเล็กทรอนิกส์
10	sw.อุดรธานี	sw.อุดรธานี	หน่วยบริการ	ครุภัณฑ์	เครื่องช่วยหายใจชนิดควบคุมด้วยปริมาตรและความดัน ขนาดกลาง	2	1,600,000.00	- ประกาศเชิญชวนประกวดราคาอิเล็กทรอนิกส์
11	sw.อุดรธานี	sw.อุดรธานี	หน่วยบริการ	ครุภัณฑ์	เตียงผู้ป่วยชนิดสามเอนกปรับด้วยไฟฟ้า ราวปีกนก พร้อมเบาะและเสาน้ำเกลือ	94	5,170,000.00	- ประกาศเชิญชวนประกวดราคาอิเล็กทรอนิกส์
12	sw.อุดรธานี	sw.อุดรธานี	หน่วยบริการ	ครุภัณฑ์	ตู้แช่แข็ง	1	100,000.00	- ประกาศเชิญชวนประกวดราคาอิเล็กทรอนิกส์
13	sw.อุดรธานี	sw.อุดรธานี	หน่วยบริการ	ครุภัณฑ์	ตู้อบเด็กพร้อมปรับเปลี่ยนเป็นเครื่องให้ความอบอุ่นทารกแรกเกิดชนิดความร้อน	2	2,600,000.00	- ประกาศเชิญชวนประกวดราคาอิเล็กทรอนิกส์
14	sw.อุดรธานี	sw.อุดรธานี	หน่วยบริการ	ครุภัณฑ์	เครื่องช่วยหายใจความดันบวก 2 ระดับ	4	600,000.00	- ประกาศเชิญชวนประกวดราคาอิเล็กทรอนิกส์
15	sw.อุดรธานี	sw.อุดรธานี	หน่วยบริการ	ครุภัณฑ์	เครื่องจี้ห้ามเลือด เลาะเนื้อเยื่อ และเชื่อมปิด หลอดเลือดด้วยระบบไฟฟ้า	1	1,600,000.00	- ประกาศเชิญชวนประกวดราคาอิเล็กทรอนิกส์
16	sw.อุดรธานี	sw.อุดรธานี	หน่วยบริการ	ครุภัณฑ์	เครื่องช่วยหายใจชนิดควบคุมด้วยปริมาตรและความดัน ขนาดใหญ่	3	3,600,000.00	- ประกาศเชิญชวนประกวดราคาอิเล็กทรอนิกส์



THANK YOU