



ที่ สธ ๐๒๓๓.๐๑/๕๑๕๑

สำนักงานเขตสุขภาพที่ ๘
๔ ถนนอิทธิติ ตำบลหมากแข้ง
อำเภอเมือง จังหวัดอุดรธานี ๔๑๐๐๐

๑๒ กันยายน ๒๕๖๘

เรื่อง ขอส่งมติการประชุมการกำกับ ติดตาม และประเมินความก้าวหน้าการบริหารจัดการงบลงทุน เขตสุขภาพที่ ๘
เรียน

อ้างถึง หนังสือ สำนักงานเขตสุขภาพที่ ๘ ที่ สธ ๐๒๓๓.๐๑/ ๓๗๒๔ ลงวันที่ ๑๕ สิงหาคม ๒๕๖๘

สิ่งที่ส่งมาด้วย มติการประชุมการกำกับ ติดตาม และประเมินความก้าวหน้าการบริหาร จำนวน ๑ ชุด
จัดการงบลงทุน เขตสุขภาพที่ ๘ ครั้งที่ ๕ ปีงบประมาณ พ.ศ. ๒๕๖๘

ตามที่สำนักงานเขตสุขภาพที่ ๘ ได้จัดประชุมการประชุมการกำกับ ติดตาม และประเมิน
ความก้าวหน้าการบริหารจัดการงบลงทุน เขตสุขภาพที่ ๘ เพื่อให้การบริหารงบประมาณ ตลอดจนการกำกับ
ติดตาม ความก้าวหน้าการบริหารงบลงทุนบรรลุวัตถุประสงค์ และเป็นไปอย่างมีประสิทธิภาพ เมื่อวันที่
๒๖ สิงหาคม ๒๕๖๘ เวลา ๑๓.๓๐ – ๑๖.๓๐ น. ผ่านระบบออนไลน์ นั้น

ในการนี้ สำนักงานเขตสุขภาพที่ ๘ จึงขอส่งมติการประชุมการกำกับ ติดตาม และประเมิน
ความก้าวหน้าการบริหารจัดการงบลงทุน เขตสุขภาพที่ ๘ ครั้งที่ ๕ ปีงบประมาณ พ.ศ. ๒๕๖๘ และขอให้ ท่าน
เร่งรัด กำกับ ติดตามผลการดำเนินการจัดซื้อจัดจ้างและการบริหารสัญญาของหน่วยงานในสังกัดอย่างต่อเนื่อง
รายละเอียดตามสิ่งที่ส่งมาด้วย

จึงเรียนมาเพื่อโปรดทราบ และแจ้งผู้เกี่ยวข้องต่อไปด้วย

ขอแสดงความนับถือ

(นายประพนธ์ เครือเจริญ)

รองผู้อำนวยการสำนักงานเขตสุขภาพที่ ๘
ปฏิบัติราชการแทนผู้อำนวยการสำนักงานเขตสุขภาพที่ ๘

กลุ่มงานยุทธศาสตร์และสารสนเทศ

โทร. ๐ ๔๒๒๑ ๙๒๐๗ ต่อ ๒๑๙

E-Mail : r8waycio@gmail.com

ผู้ประสาน : นางสาวสุภารัตน์ วัฒนธรรม



เรื่อง ประชุมการกำกับ ติดตาม และประเมินความก้าวหน้าการบริหารจัดการงบลงทุน เขตสุขภาพที่ 8
ครั้งที่ 5 ปีงบประมาณ พ.ศ. 2568

ในวันที่ 26 สิงหาคม 2568 เวลา 13.30 – 16.30 น. ผ่านระบบวิดีโอผ่านทางไกล

เรื่อง	มติที่ประชุม
ระเบียบวาระที่ 1 เรื่องประธานแจ้งให้ทราบ	
<p>ประธาน : นายแพทย์นพดล พิษณุวงศ์ ผู้อำนวยการโรงพยาบาลเลย</p> <p>ประธานคณะกรรมการกำกับติดตามงบลงทุน งบค่าเสื่อม เขตสุขภาพที่ 8</p> <p>แจ้งในที่ประชุม : การกำกับ ติดตาม และประเมินความก้าวหน้าการบริหารจัดการงบลงทุน</p> <ol style="list-style-type: none"> ขอให้หน่วยงานแต่ละจังหวัดอัปเดตข้อมูลความก้าวหน้าในการจัดซื้อจัดจ้าง การบริหารสัญญา ลงในแบบฟอร์ม Google Sheets ของเขตสุขภาพที่ 8 และโปรแกรม กบรส. ทุกสัปดาห์ ผู้บริหารจังหวัด เพิ่มความถี่ในการติดตามผลการดำเนินงานอย่างต่อเนื่อง ทีมเลขาของคณะกรรมการยุทธศาสตร์และสารสนเทศ เขตสุขภาพที่ 8 (คณะ 2) <ol style="list-style-type: none"> รวบรวมผลการดำเนินงาน วิเคราะห์ข้อมูล จัดทำรายงานผลการดำเนินงานและการบริหารสัญญา รายการของหน่วยงานแต่ละจังหวัด เสนอต่อผู้บริหารทราบ ทุก 2 สัปดาห์ ประชุมกำกับ ติดตาม และประเมินความก้าวหน้าการบริหารจัดการงบลงทุน ทุก 1 เดือน สิ่งก่อสร้างที่มีโอกาสเสี่ยงถูกพับ ขอให้ทุกหน่วยงานอัปเดตข้อมูลความก้าวหน้า และแจ้งถึงปัญหา/อุปสรรค และแนวทางการแก้ไข เพื่อให้การบริหารจัดการงบลงทุนในเขตสุขภาพที่ 8 เป็นไปอย่างมีประสิทธิภาพและคุ้มค่ามากที่สุด 	- รับทราบ
ระเบียบวาระที่ 2 รับรองรายงานการประชุม	
<p>มติ การประชุมการกำกับ ติดตาม และประเมินความก้าวหน้าการบริหารจัดการงบลงทุน เขตสุขภาพที่ 8 ครั้งที่ 4 ปีงบประมาณ พ.ศ. 2568 ในวันที่ 29 กรกฎาคม 2568 เวลา 13.30 – 16.30 น. ผ่านระบบวิดีโอผ่านทางไกล</p>	- เห็นชอบ/ รับทราบ
ระเบียบวาระที่ 3 เรื่องสืบเนื่อง	
<p>รายงานผลการดำเนินงานการบริหารงบลงทุน เขตสุขภาพที่ 8</p> <p>3.1 การบริหารจัดการงบลงทุนปี 2567 ที่กันไว้เบิกเหลือมปีไว้ใช้จ่ายในปี 2568</p> <p>โดย นายแพทย์อดุลย์ สัยลังกา นายแพทย์เชี่ยวชาญ (ด้านเวชกรรมป้องกัน)</p> <p>สำนักงานสาธารณสุขจังหวัดเลย เลขานุการคณะกรรมการกำกับติดตามงบลงทุน งบค่าเสื่อม เขตสุขภาพที่ 8 (รายละเอียดตามเอกสารแนบหมายเลข 1)</p> <p>3.1.1 รายการงบลงทุนปี 2567 ที่กันไว้เบิกเหลือมปี 2568 (<u>ก่อสร้างปีเดียว</u>) ที่ดำเนินการล่าช้า/ ยกเลิก สัญญา มีสถานะเสี่ยงสูง/ เสี่ยงพับ</p> <ol style="list-style-type: none"> จังหวัดหนองคาย <p>จังหวัดชี้แจงในที่ประชุม :</p> <ol style="list-style-type: none"> รพ.สต.ด่านศรีสุข : เสี่ยงสูง : บ้านพักข้าราชการระดับชำนาญงาน/ ปฏิบัติการ/ อาวุโส/ ชำนาญการ เป็นอาคาร คสล. 2 ชั้น <p>ขั้นตอน : ส่งมอบงานงวดที่ 1-3 เบิกจ่ายแล้ว อยู่ระหว่างก่อสร้างงานงวดที่ 4-5 สามารถดำเนินการได้ทันเวลา และเบิกจ่ายภายใน กันยายน 2568</p>	

เรื่อง	มติที่ประชุม
<p>2) รพ.สต.บ้านเทพประทับ : เสียงพับ : บ้านพักข้าราชการระดับชำนาญงาน/ ปฏิบัติการ/ อาวุโส/ ชำนาญการ เป็นอาคาร คสล. 2 ชั้น</p> <p>ขั้นตอน : ส่งมอบงานงวด 1 เบิกจ่ายแล้ว, รอส่งมอบงานงวดที่ 2, งวดที่ 3 อยู่ระหว่างก่อสร้าง คิดเป็น ร้อยละ 45, งานงวดที่ 4 อยู่ระหว่างก่อสร้างคิดเป็นร้อยละ 35.41 งวดที่ 3-4 คาดว่าจะส่งมอบภายใน กันยายน 2568, มีโอกาสเสียงพับงวดที่ 5 วงเงิน 282,500 บาท แหล่งงบประมาณ : ขอใช้เงินเหลือจ่าย 2569/ เงินบำรุง รพ.สต./ เงินบำรุง สสจ./ เงินบำรุงเขตสุขภาพที่ 8/ แหล่งงบประมาณอื่นๆ</p> <p>ข้อเสนอแนะ : งวดที่ 5 วงเงิน 282,500 บาท ที่เสียงพับ ขอให้ใช้เงินบำรุง</p> <p>3) รพ.สต.บ้านท่าสำราญ : เสียงสูง : บ้านพักข้าราชการระดับชำนาญงาน/ ปฏิบัติการ/ อาวุโส/ ชำนาญการ เป็นอาคาร คสล. 2 ชั้น</p> <p>ขั้นตอน : งานงวดที่ 1-3 เบิกจ่ายแล้ว, ส่งมอบงานงวดที่ 4, งวดที่ 5 ผลการดำเนินงานอยู่ที่ร้อยละ 86.25 ส่งมอบงานภายใน 29 สิงหาคม 2568 และเบิกจ่ายภายใน กันยายน 2568</p> <p>4) รพ.สต.บ้านผือ : เสียงสูง : บ้านพักข้าราชการระดับชำนาญงาน/ ปฏิบัติการ/ อาวุโส/ ชำนาญการ เป็นอาคาร คสล. 2 ชั้น</p> <p>ขั้นตอน : อยู่ระหว่างส่งมอบงวดที่ 5 (สุดท้าย) และเบิกจ่ายภายใน กันยายน 2568</p>	<p>- เห็นชอบ/รับทราบ</p>
<p>จังหวัดบึงกาฬ</p> <p>จังหวัดชี้แจงในที่ประชุม :</p> <p>1) รพ.บึงคล้า : เสียงพับ : บ้านพักข้าราชการระดับอำนวยการต้น/ ชำนาญการพิเศษ เป็นอาคาร คสล. 2 ชั้น</p> <p>ขั้นตอน : เบิกจ่ายงานงวดที่ 1, มีการยกเลิกสัญญาเมื่อวันที่ 7 กรกฎาคม 2568 อยู่ในขั้นตอน ประกาศเชิญชวนใหม่เมื่อวันที่ 21 - 29 สิงหาคม 2568 ผู้รับจ้างจะเสนอราคาในวันที่ 1 กันยายน 2568 คาดว่า จะดำเนินการได้ 1/4 งานงวดงานเท่านั้น โดยวางแผนไว้จะใช้แหล่งงบประมาณจากเงินบำรุงในงวดที่เหลือ วงเงิน ประมาณ 8 แสนบาท</p> <p>2) รพ.สต.ดอนหญ้านาง : เสียงสูง : บ้านพักข้าราชการระดับอำนวยการต้น/ ชำนาญการพิเศษ เป็นอาคาร คสล. 2 ชั้น</p> <p>ขั้นตอน : เบิกจ่ายงานงวดที่ 1-2 แล้ว อยู่ระหว่างส่งมอบงวดที่ 3-4 คาดว่าจะเบิกจ่ายแล้วเสร็จ ภายในวันที่ 15 กันยายน 2568</p> <p>*ข้อเสนอแนะ : ประธานฯ แจ้งให้ติดตามการดำเนินงานของหน่วยงานที่มีความเสี่ยงสูง/เสียงพับ อย่างต่อเนื่อง ดังนี้ 1) ให้ใส่ประมาณการ วัน/เดือน/ปี ของแต่ละงวดงานที่จะส่งมอบ/ เบิกจ่าย ที่จะแล้วเสร็จ 2) งานงวดงานที่จะถูกพับ ให้ระบุวงเงิน/ แหล่งงบประมาณที่ทดแทน 3) ขอให้ผู้รับผิดชอบงาน อพท.การปรับแผนงาน ง.700 ในโปรแกรม กบรส. และแบบฟอร์ม Google Sheets ของเขตสุขภาพที่ 8 ให้เป็นปัจจุบัน เพื่อนำข้อมูลมาวิเคราะห์ความเสี่ยงในการบริหารสัญญา ต่อไป</p> <p>3.1.2 รายการงบลงทุนปี 2567 ที่กักไว้เบิกเหลือปี 2568 (ก่อสร้างผูกพัน) ที่เสียงสูง/ เสียงพับ</p> <p>1. จังหวัดหนองบัวลำภู</p> <p>จังหวัดชี้แจงในที่ประชุม :</p> <p>1) รพ.สุวรรณคูหา : เสียงพับ : อาคารพักเจ้าหน้าที่ 4 ชั้น เป็นอาคาร คสล. 4 ชั้น</p>	<p>- เห็นชอบ/รับทราบ</p>

เรื่อง	มติที่ประชุม
<p>ขั้นตอน : ประชุมคณะกรรมการตรวจงานจ้าง งวดที่ 1-3 เมื่อวันที่ 21 สิงหาคม 2568 และคาดว่าจะเบิกจ่ายได้ ภายในวันที่ 4 กันยายน 2568 จำนวนงบประมาณ 5,379,000 บาท ผู้รับจ้างอยู่ระหว่างก่อสร้างงาน งวดที่ 4 คาดว่าจะแล้วเสร็จภายในวันที่ 15 กันยายน 2568 ณ ปัจจุบันอยู่ระหว่างดำเนินงานก่อสร้างงวดที่ 4 (เป็นงบประมาณ 2568 สามารถกันเงินไว้เบิกเล่มปีได้)</p> <p>*ข้อเสนอแนะ : 1) ขอให้บริหารสัญญา/จำนวนวันที่ก่อสร้าง ในงวดงานที่เหลือ ร่วมกันวางแผนการดำเนินงานกับผู้รับเหมา เพื่อมิให้ส่งผลกระทบต่อคุณภาพ 2) อัปเดตรายงานข้อมูลให้เป็นปัจจุบัน และเพิ่มความถี่ในการติดตามผลการดำเนินงาน</p> <p>2) รพ.หนองบัวลำภู : เสี่ยงพับ : อาคารผู้ป่วยใน 30 เตียง เป็นอาคาร คสล. 1 ชั้น</p> <p>ขั้นตอน : เบิกจ่ายงวดที่ 1 แล้ว, งวดงานที่ 2 อยู่ระหว่างเบิกจ่ายงบประมาณคาดว่าแล้วเสร็จภายในวันที่ 20 กันยายน 2568, งวดงานที่ 3 มีเงินพ่วงกับงบประมาณ 2568 อยู่ประมาณ 9,xxx บาท โดยจะใช้เงินบำรุงจ่าย ทั้งนี้ อีก 6 งวดงาน เป็นของงบประมาณ 2568</p>	<p>- เห็นชอบ/รับทราบ</p>
<p>2. จังหวัดอุดรธานี</p> <p>1) รพ.หนองหาน : เสี่ยงพับ : อาคารผู้ป่วยนอก 5 ชั้น เป็นอาคาร คสล. 5 ชั้น</p> <p>ขั้นตอน : ณ ปัจจุบัน ผู้รับเหมาได้ดำเนินงานก่อสร้างงวดที่ 1-3 คาดว่าจะเบิกจ่ายงวดที่ 4 ภายในเดือน กันยายน 2568 โดย กบรส. ได้ทำเรื่องโอนเปลี่ยนแปลงแล้ว วงเงิน 10 ล้านบาท</p> <p>*ข้อเสนอแนะ : ในปี 68 รวมเป็น 8 งวด ขอให้บริหารสัญญาและดำเนินการให้แล้วเสร็จทันเวลาที่กำหนด</p>	<p>- เห็นชอบ/รับทราบ</p>
<p>3. จังหวัดเลย</p> <p>จังหวัดชี้แจงในที่ประชุม :</p> <p>1) รพ.วังสะพุง : เสี่ยงพับ : หอผู้ป่วยใน 7 ชั้น (จำนวน 156 เตียง) เป็นอาคาร คสล. 7 ชั้น</p> <p>ขั้นตอน : ปี 2567 จำนวน 7 งวดงาน สามารถเบิกจ่ายได้ทันภายใน ก.ย. 2568 จำนวน 4 งวดงาน, งวดงานที่ 5-7 กบรส. ให้หมุนงบประมาณไปแหล่งอื่นก่อนโดยได้ดำเนินการแล้ว</p> <p>ณ ปัจจุบัน อยู่ระหว่างก่อสร้างงวดงานที่ 3 ปัญหาที่พบคือ มีความล่าช้าในการสั่งเหล็ก (ล่าช้า เนื่องจากไม่มีของ) คาดว่าเบิกจ่ายได้ทันภายใน กันยายน 2568 โดยผู้บริหารมีการติดตามการดำเนินงานอย่างต่อเนื่องทุกสัปดาห์, งวดที่ 4 คาดว่าจะถูกพับ วงเงินประมาณ 2 ล้านบาท อยู่ระหว่างหารือแหล่งงบประมาณ</p> <p>*ข้อเสนอแนะ : ขอให้ผู้บริหาร และผู้รับผิดชอบงานติดตามอย่างต่อเนื่องเพื่อมิให้งวดงานที่ 3-4 ถูกพับ วงเงินประมาณ 7 ล้านบาท</p>	<p>- เห็นชอบ/ รับทราบ</p>
<p>4. จังหวัดสกลนคร</p> <p>จังหวัดชี้แจงในที่ประชุม :</p> <p>1) รพ.พังโคน : เสี่ยงพับ : อาคารผู้ป่วยนอก อุบัติเหตุฉุกเฉิน บำบัดรักษาและสำนักงาน เป็นอาคาร คสล. 5 ชั้น</p> <p>ขั้นตอน : ปี 2567 มีจำนวน 6 งวดงาน – สำนักงบประมาณเห็นชอบความเหมาะสมของราคาของรายการอาคารผู้ป่วยนอกฯ (หนังสือด่วนที่สุดที่ นร 0712/2465 ลว. 31 มกราคม 2568)</p> <ul style="list-style-type: none"> - รมว.สาธารณสุขลงนามอนุมัติขยายเวลาก่อนนี้ผูกพันข้ามปีถึงปี 2571 (3 มีนาคม 2568) - ผู้เสนอราคารายที่ 1 ไม่ยื่นราคา - อยู่ระหว่างเสนอ ยกเลิกประกวดราคา คาดว่าลงนามสัญญาได้ภายในเดือน 30 กันยายน 2568 	

เรื่อง	มติที่ประชุม
<p>แต่ถ้าไม่สามารถดำเนินการได้ ให้ลงนามในเดือน ตุลาคม 2568 แต่ต้องใช้งบของปี 2568 ไปก่อน จึงจะตั้งงบปี 2567 (48 ล้านบาท) กลับมาภายหลัง ทั้งนี้ กบรส. ได้ทราบเรื่องแล้วและมีการขยายเวลาให้ถึง งบประมาณ 2571</p> <p>2) รพ.พระอาจารย์มั่น ภูริทัตโต : เสี่ยงพับ : อาคารผู้ป่วยนอก 3 ชั้น เป็นอาคาร คสล. 3 ชั้น ขั้นตอน : ประกาศผู้ชนะแล้ว ลงนามในสัญญาภายใน พฤษภาคม 2568 ในงบประมาณปี 2567 มีทั้งหมด 4 งวดงาน, งวดงานที่ 1 ไม่สามารถดำเนินการได้ทันและถูกพับ วงเงินประมาณ 10 ล้านบาท กบรส. ทำเรื่องโอนเปลี่ยนแปลงแล้ว , งวดงานที่ 2-4 กบรส. ได้ทำเรื่องโอนเปลี่ยนแปลงแล้วเช่นกัน</p> <p>3) รพ.พระอาจารย์วัน อุตตฺ : เสี่ยงพับ : ห้องชุดครอบครัว 24 ครอบครัว เป็นอาคาร คสล. 3 ชั้น ขั้นตอน : งบปี 67 เบิกจ่ายครบเรียบร้อยแล้ว อยู่ระหว่างเบิกจ่ายเงินงวดที่ 6 และดำเนินการก่อสร้าง งานงวดที่ 7 คาดว่าสามารถดำเนินการแล้วเสร็จภายในเดือน 25 ตุลาคม 2568 ทั้งนี้ ได้ดำเนินการทำเรื่องกันงบ แล้ว งวดที่ 8 ดำเนินงานก่อสร้างคิดเป็นร้อยละ 40</p> <p>5. จังหวัดนครพนม</p> <p>1) รพ.ศรีสงคราม : เสี่ยงพับ : อาคารผู้ป่วยในโรงพยาบาลขนาด 60 เตียง (มาตรฐาน) เป็นอาคาร คสล. 2 ชั้น ขั้นตอน : ลงนามสัญญาวันที่ 14 มีนาคม 2568 สิ้นสุดสัญญา 11 มีนาคม 2569 อยู่ระหว่างรอส่งงาน งวดที่ 1 ภายในวันที่ 29 สิงหาคม 2568 เบิกจ่ายได้ภายในวันที่ 12 กันยายน 2568, งวดที่ 2 ที่มีปัญหาในเรื่อง เทคอนกรีต เพราะอยู่ในช่วงฤดูฝนทำให้การดำเนินงานก่อสร้างล่าช้า เหลืองบประมาณ 2.7 ลบ. ที่จะถูกพับ และ กบรส. ได้ดำเนินการโอนเปลี่ยนแปลงให้ รพ.พระอาจารย์มั่นใช้ต่อแล้ว</p> <p>*ข้อเสนอแนะ : 1) หากหรือผู้รับเหมาในการดำเนินงานให้แล้วเสร็จทันเวลาที่กำหนด 2) ผู้บริหารมีการติดตามการดำเนินงานอย่างต่อเนื่องทุกสัปดาห์</p> <p>2) รพ.นาหว้า : เสี่ยงพับ : อาคารผู้ป่วยนอก 3 ชั้น เป็นอาคาร คสล. 3 ชั้น ขั้นตอน : ประกาศครั้งที่ 2 รายงานผลการกำหนดราคากลางแล้ว อยู่ระหว่างประกาศผู้ชนะ คาดว่าผู้ รับจ้างจะลงนามภายใน 16 ก.ย. 2568 ดำเนินงาน 90 วัน สามารถเบิกจ่ายงวดงานที่ 1 ได้ภายใน 19 มกราคม 2569 ทั้งนี้ กบรส. แจ้งจะจัดทำแผนตั้งงบใหม่ให้ถึงปี 70</p> <p>*ข้อเสนอแนะ : ขอให้จังหวัดแจ้งรายละเอียดการขยายเวลาและการตั้งงบใหม่ ระบุจำนวนงวดงานใน ปี 2569 และแผนการดำเนินงานเพื่อให้การบริหารสัญญาทันเวลาที่กำหนด</p> <p>6. จังหวัดบึงกาฬ</p> <p>จังหวัดชี้แจงในที่ประชุม :</p> <p>1) รพ.บึงกาฬ : เสี่ยงพับ : อาคารอำนวยการ ผู้ป่วยนอกและอุบัติเหตุฉุกเฉิน เป็นอาคาร คสล. 7 ชั้น ขั้นตอน : ปี 67 เบิกจ่ายเรียบร้อยแล้ว, งบปี 2568 จำนวน 12 งวด ล่าช้า 6 งวดงาน ทำเรื่องกันเงินไว้ เบิก 2569 วงเงิน 35 ล้านบาท</p> <p>2) รพ.บึงกาฬ : เสี่ยงพับ : อาคารสนับสนุนบริการ 5 ชั้น เป็นอาคาร คสล.5 ชั้น ขั้นตอน : ปี 67 เบิกจ่ายเรียบร้อยแล้ว ณ ปัจจุบันเบิกจ่ายงวดงานที่ 6 อยู่ระหว่างดำเนินการเบิกจ่าย งวดงานที่ 7 ภายใน 4 กันยายน 2568 งบประมาณ 9.2 ล้านบาท โดยงบประมาณไม่เพียงพอต่อการเบิกจ่าย 6.8 ล้านบาท ต้องรอกงบประมาณ 2569</p>	<p>- เห็นชอบ/รับทราบ</p> <p>- เห็นชอบ/รับทราบ</p>

เรื่อง	มติที่ประชุม
<p>3.2 การบริหารจัดการงบลงทุนปี 2568</p> <p>โดย นายแพทย์ยอดลักษ์ สัยลังกา นายแพทย์เชี่ยวชาญ (ด้านเวชกรรมป้องกัน) สำนักงานสาธารณสุขจังหวัดเลย เลขานุการคณะกรรมการกำกับติดตามงบลงทุน งบค่าเสื่อม เขตสุขภาพที่ 8 (รายละเอียดตามเอกสารแนบหมายเลข 1)</p> <p>3.2.1 การบริหารงบลงทุน (ครุภัณฑ์) ปี 2568 ภาพรวมรายการงบลงทุนปี 2568 (ครุภัณฑ์) จำนวน 1,276 รายการ</p> <p>1) เบิกจ่ายแล้วเสร็จ 1,272 หน่วย (99.69%) เพิ่มขึ้น 21 รายการ เมื่อเทียบกับเดือนก่อน</p> <p>2) รอสั่งมอบ/ อยู่ระหว่างตรวจรับพัสดุ 4 รายการ 4 หน่วย</p> <p>ได้แก่ 1) สกลนคร = 3 รายการ 3 หน่วย 2) หนองคาย = 1 รายการ 1 หน่วย</p> <p>จังหวัดชี้แจงในที่ประชุม : ณ ปัจจุบัน อยู่ระหว่างเบิกจ่ายเงิน สามารถดำเนินการได้ทันเวลา</p> <p>3.2.2 การบริหารงบลงทุน (ก่อสร้าง) ปี 2568 (รายละเอียดตามเอกสารแนบหมายเลข 1) การบริหารงบลงทุน (สิ่งก่อสร้าง) ปี 2568 เฉพาะรายการที่ยังไม่เริ่มดำเนินการก่อสร้าง</p> <p>ได้แก่ 1) รอลงนาม 3 รายการ (รพ.อุดรธานี จ.อุดรธานี , รพ.พังโคน จ.สกลนคร, รพ.สุวรรณคูหา จ.หนองบัวลำภู)</p> <p>*ข้อเสนอแนะ : การบริหารงบลงทุน สิ่งก่อสร้าง ปี 2568 เฉพาะรายการที่ยังไม่เริ่มดำเนินการก่อสร้าง ดังนี้</p> <p>1) รายการที่ล่าช้า ให้อัปเดตในโปรแกรมของ กบรส. รายงานปัญหาที่เกิดขึ้น และเตรียมดำเนินการกันเงินไว้เบิกเหลือปีให้พร้อม เพื่อมิให้งบถูกพับ</p> <p>2) บริหารสัญญาให้เป็นไปตามงวดงาน</p> <p>3) ผู้บริหารจังหวัด เร่งรัด กำกับ ติดตาม การดำเนินงานอย่างต่อเนื่องทุกสัปดาห์</p> <p>4) รายงานความก้าวหน้าผลการดำเนินงานให้เป็นปัจจุบัน</p> <p>3.3 รายงานความก้าวหน้าการบริหารจัดการงบค่าบริการทางการแพทย์ที่เบิกจ่ายในลักษณะงบลงทุนปีงบประมาณ พ.ศ. 2567 – 2568 (รายละเอียดตามเอกสารแนบหมายเลข 1)</p> <p>โดย นายแพทย์ยอดลักษ์ สัยลังกา นายแพทย์เชี่ยวชาญ (ด้านเวชกรรมป้องกัน) สำนักงานสาธารณสุขจังหวัดเลย เลขานุการคณะกรรมการกำกับติดตามงบลงทุน งบค่าเสื่อม เขตสุขภาพที่ 8</p> <p>3.3.1 สรุปสถานการณ์ดำเนินงาน (ตามจำนวนรายการ) ปีงบประมาณ 2567 เขตสุขภาพที่ 8 ไม่รวม รพ.สต.ถ่ายโอน</p> <p>จังหวัดที่เบิกจ่ายยังไม่แล้วเสร็จ เขตสุขภาพที่ 8 รวมทั้งหมด 7 รายการ ดังนี้</p> <ul style="list-style-type: none"> - อุดรธานี จำนวน 2 รายการ (รพ.อุดรธานี, รพ.หนองหาน) - หนองบัวลำภู จำนวน 2 รายการ (รพ.นาวังฯ) - สกลนคร จำนวน 1 รายการ (รพ.กุสุมาลย์) - เลย จำนวน 1 รายการ (รพ.ปากชม) - บึงกาฬ จำนวน 1 รายการ (รพ.บึงกาฬ) <p>ข้อเสนอแนะ : ขอเร่งรัดให้ดำเนินการเบิกจ่ายให้แล้วเสร็จภายใน 30 กันยายน 2568</p>	<p>- เห็นชอบ/ รับทราบ</p> <p>- เห็นชอบ/ รับทราบ</p>

เรื่อง	มติที่ประชุม
<p>3.3.2 สรุปสถานการณ์ดำเนินงาน (ตามจำนวนรายการ) ปีงบประมาณ 2568 เขตสุขภาพที่ 8 ไม่รวม รพ.สต.ถ่ายโอน</p> <p>จังหวัดที่ยังไม่ดำเนินการ เขตสุขภาพที่ 8 รวมทั้งหมด 2 รายการ ดังนี้</p> <ul style="list-style-type: none"> - อุดรธานี จำนวน 1 รายการ (รพ.อุดรธานี) - สกลนคร จำนวน 1 รายการ (รพ.พระอาจารย์ฝั้น) <p>3.4 สรุปผลการดำเนินการจัดซื้อจัดจ้างรายการงบลงทุน ปีงบประมาณ พ.ศ. 2569 เขตสุขภาพที่ 8 (รายละเอียดตามเอกสารแนบหมายเลข 1)</p> <p>โดย นายแพทย์ยอดลักษณ์ สัยลังกา นายแพทย์เชี่ยวชาญ (ด้านเวชกรรมป้องกัน) สำนักงานสาธารณสุขจังหวัดเลย เลขานุการคณะกรรมการกำกับติดตามงบลงทุน งบค่าเสื่อม เขตสุขภาพที่ 8</p> <p>ข้อเสนอแนะ : ขอให้ทุกหน่วยงานอัปเดตข้อมูลการจัดซื้อจัดจ้างลงในโปรแกรม กบรส. ทุกสัปดาห์ เพื่อ รวบรวมข้อมูล รายงานผู้บริหารต่อไป</p>	- เห็นชอบ/รับทราบ
ระเบียบวาระที่ 5 อื่นๆ	
- ไม่มี	

นางสาวสุดารัตน์ วัฒนธรรม
นักวิเคราะห์นโยบายและแผน
ผู้ช่วยเลขานุการ

ผู้บันทึกรายงานการประชุม

นายวิระวัฒน์ ศิริรัตน์ไพบุลย์
นักวิชาการสาธารณสุขชำนาญการพิเศษ
หัวหน้ากลุ่มงานยุทธศาสตร์และสารสนเทศ
ผู้ช่วยเลขานุการ

ผู้บันทึกรายงานการประชุม

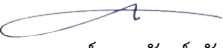
นายแพทย์ยอดลักษณ์ สัยลังกา
นายแพทย์เชี่ยวชาญ (ด้านเวชกรรมป้องกัน)
รองนายแพทย์สาธารณสุขจังหวัดเลย
กรรมการและเลขานุการ

ผู้ตรวจทานรายงานการประชุม

รายงานความก้าวหน้า

การบริหารจัดการ งบประมาณ เขตสุขภาพที่ 8

ปีงบประมาณ พ.ศ. 2567-2568

26 สิงหาคม 2568



CPO R8way
สำนักงานเขตสุขภาพที่ 8



ภาพรวมการบริหารจัดการงบประมาณเขตสุขภาพที่ 8

ผลการเบิกจ่ายงบประมาณ ปีงบประมาณ พ.ศ. 2567

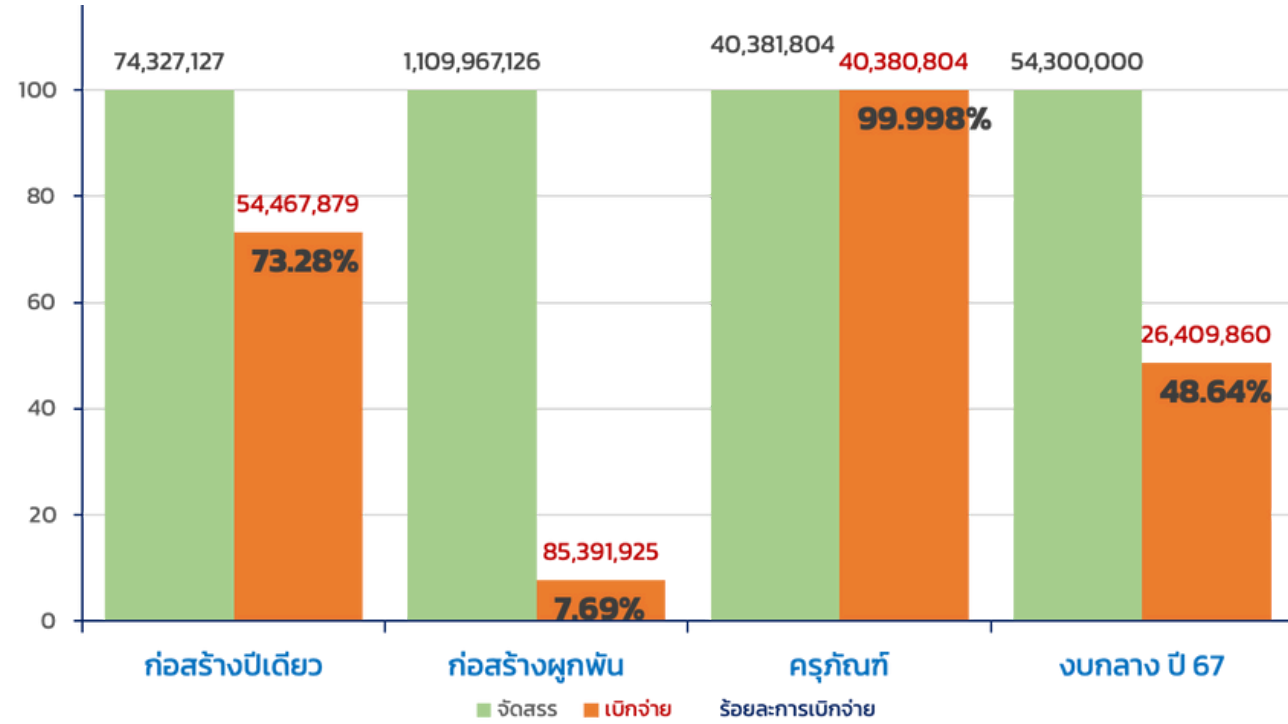

รายละเอียดการเบิกจ่ายงบประมาณ งบลงทุน เขตสุขภาพที่ 8 แยกรายจังหวัด

ลำดับ	จังหวัด	ก่อสร้างปีเดียว				ก่อสร้างผูกพัน				ครุภัณฑ์				ผลรวม			
		กันเงินสุทธิ	เบิกจ่าย	%การเบิกจ่าย	งบคงเหลือ	กันเงินสุทธิ	เบิกจ่าย	%การเบิกจ่าย	งบคงเหลือ	กันเงินสุทธิ	เบิกจ่าย	%การเบิกจ่าย	งบคงเหลือ	กันเงินสุทธิ	เบิกจ่าย	%การเบิกจ่าย	งบคงเหลือ
1	อุดรธานี	3,313,575.00	3,313,575.00	100.00%	-	36,647,100.00	8,441,200.00	23.03%	28,205,900.00				0	39,960,675.00	11,754,775.00	29.42%	28,205,900.00
2	สกลนคร	4,362,500.00	4,362,500.00	100.00%	-	100,232,000.00	20,335,700.00	20.29%	79,896,300.00	2,936,004.00	2,936,004.00	100.00%	-	107,530,504.00	27,634,204.00	25.70%	79,896,300.00
3	นครพนม				0	747,995,100.00	0	0.00%	747,995,100.00	1,899,000.00	1,898,000.00	99.95%	1,000.00	749,894,100.00	1,898,000.00	0.25%	747,996,100.00
4	เลย	37,724,043.09	28,547,451.75	75.67%	9,176,591.34	50,375,700.00	20,248,469.94	40.19%	30,127,230.06	23,493,000.00	23,493,000.00	100.00%	-	111,592,743.09	72,288,921.69	64.78%	39,303,821.40
5	หนองคาย	13,371,290.87	10,193,122.03	76.23%	3,178,168.84	126,740,418.00	17,878,600.00	14.11%	103,577,118.00	12,053,800.00	12,053,800.00	100.00%	-	152,165,508.87	40,125,522.03	26.37%	112,039,986.84
6	หนองบัวลำภู				0	8,308,600.00	0	0.00%	8,308,600.00				0	8,308,600.00	0	0.00%	8,308,600.00
7	บึงกาฬ	15,555,718.00	8,051,230.19	51.76%	7,504,487.81	39,668,207.95	18,487,955.31	46.61%	21,180,252.64				0	55,223,925.95	26,539,185.50	48.06%	28,684,740.45
ผลรวม		74,327,126.96	54,467,878.97	73.28%	19,859,247.99	1,109,967,125.95	85,391,925.25	7.69%	1,019,290,500.76	40,381,804.00	40,380,804.00	100.00%	1,000.00	1,224,676,056.91	180,240,608.20	14.72%	1,044,435,448.71

ผลการเบิกจ่ายงบลงทุน ปีงบประมาณ พ.ศ.2568

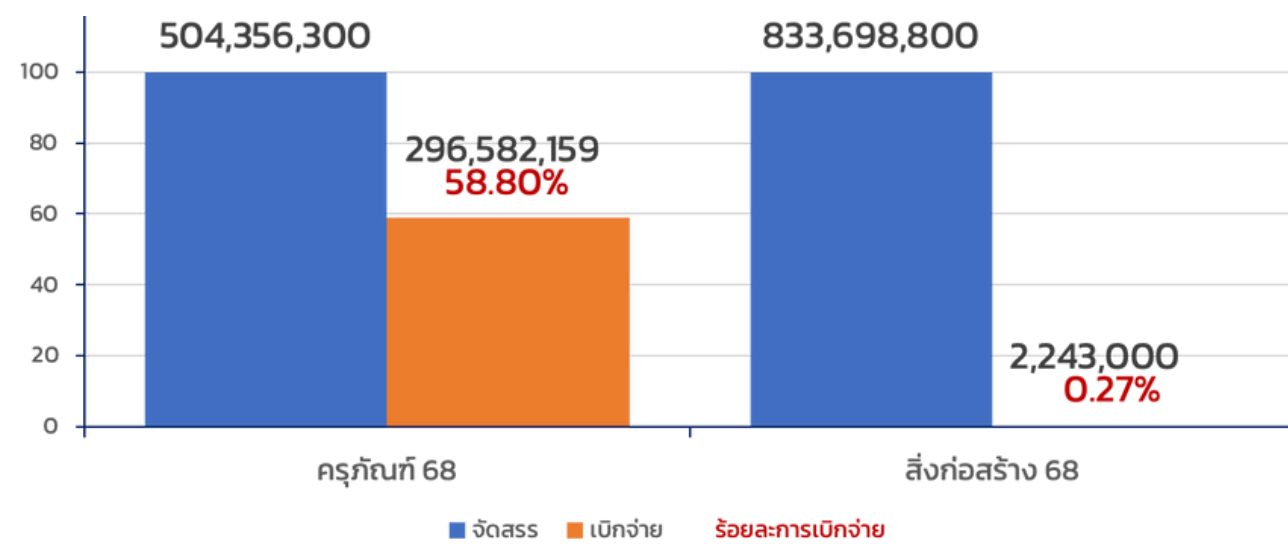

ลำดับ	จังหวัด	งบลงทุนปี 67 (งบกลาง)				งบลงทุนปี 68 (ครุภัณฑ์)				งบลงทุนปี 68 (สิ่งก่อสร้าง)				ผลรวม			
		กันเงินรวม(บาท)	เบิกจ่าย	%การเบิกจ่าย	งบคงเหลือ	กันเงินรวม(บาท)	เบิกจ่าย	%การเบิกจ่าย	งบคงเหลือ	กันเงินสุทธิ	เบิกจ่าย	%การเบิกจ่าย	งบคงเหลือ	กันเงินสุทธิ	เบิกจ่าย	%การเบิกจ่าย	งบคงเหลือ
1	อุดรธานี	13,000,000.00	695,700.00	5.35%	12,304,300.00	45,792,400.00	23,778,793.50	51.93%	22,013,606.50	559,523,300.00	916,000.00	0.16%	558,607,300.00	618,315,700.00	25,390,493.50	4.11%	592,925,206.50
2	สกลนคร	11,800,000.00	4,550,000.00	38.56%	7,250,000.00	194,340,000.00	20,518,700.00	10.56%	24,021,300.00	113,665,200.00	0	0.00%	113,665,200.00	319,805,200.00	25,068,700.00	7.84%	294,736,500.00
3	นครพนม	550,000.00	0	0.00%	5,500.00	33,100,000.00	33,075,600.00	99.93%	24,400.00				33,650,000.00	33,075,600.00	98.29%	574,400.00	
4	เลย	16,850,000.00	16,833,205.00	99.90%	16,795.00	51,393,000.00	51,286,000.00	99.79%	107,000.00	12,377,100.00	300,000.00	2.42%	12,077,100.00	80,620,100.00	68,419,205.00	84.87%	12,200,895.00
5	หนองคาย	7,600,000.00	3,087,000.00	40.62%	4,513,000.00	137,720,500.00	136,863,000.00	99.38%	857,500.00	92,429,900.00	0	0.00%	92,009,200.00	237,750,400.00	139,950,000.00	58.86%	97,800,400.00
6	หนองบัวลำภู	3,350,000.00	0	0.00%	453,000.00	24,385,400.00	13,791,075.00	56.55%	196,975.00	34,894,300.00	1,027,000.00	2.94%	33,047,900.00	62,629,700.00	14,818,075.00	23.66%	47,811,625.00
7	บึงกาฬ	1,150,000.00	1,243,955.00	108.17%	-	17,625,000.00	17,268,990.00	97.98%	356,010.00	20,809,000.00	0	0	20,809,000.00	39,584,000.00	18,512,945.00	46.77%	21,071,055.00
ผลรวม		54,300,000.00	26,409,860.00	48.64%	24,542,595.00	504,356,300.00	296,582,158.50	58.80%	47,576,791.50	833,698,800.00	2,243,000.00	0.27%	830,215,700.00	1,392,355,100.00	325,235,018.50	23.36%	1,067,120,081.50

1.การบริหารจัดการงบลงทุนปี 2567 ที่กันเงินเหลื่อมปีไว้ใช้จ่ายในปี 2568

รายการงบลงทุนปี 2567 เหลื่อมปี 2568(ก่อสร้างปีเดียว) แยกรายจังหวัด

ลำดับ	จังหวัด	จำนวนทั้งหมด (รายการ)	ทำถึงขั้นตอนการจัดซื้อ/จัดจ้าง							จำนวนงวดงานที่ล่าช้า					
			ประกาศผู้ชนะ เสนอราคา	รอลงนาม สัญญา	ลงนามสัญญา	เริ่มงานก่อสร้าง ตามแผน	กรรมการตรวจ รับงานจ้าง	เบิกจ่ายเงินตาม งวดงาน	เบิกจ่ายงวด สิ้นท้ายแล้วเสร็จ	ไม่มีล่าช้า	ช้า 1 งวด	ช้า 2 งวด	มากกว่า 2 งวด		ไม่มีข้อมูล
													จำนวน	ร้อยละ	
1	อุดรธานี	3	0	0	0	0	0	1	2	1	2	0	0	0.00%	0
2	สกลนคร	4	0	0	0	0	0	0	4	4	0	0	0	0.00%	0
3	นครพนม														
4	เลย	8	0	0	0	0	0	1	7	8	0	0	0	0.00%	0
5	หนองคาย	7	0	0	0	4	0	0	3	6	1	0	0	0.00%	0
6	หนองบัวลำภู														
7	บึงกาฬ	10	0	0	0	2	0	8	0	0	9	0	1	10.00%	0
ผลรวม		32	0	0	0	6	0	10	16	19	12	0	1	3.13%	0

ข้อมูล ณ วันที่ 25 สิงหาคม 2568 เวลา 19.00 น.

รายการงบลงทุนปี 2567 เหลื่อมปี 2568 (ก่อสร้างปีเดียว) ที่ยังดำเนินการไม่แล้วเสร็จ

- หนองคาย 4 รายการ
 - sw.สต.ด่านศรีสุข
 - sw.สต.บ้านเทพประทับ
 - sw.สต.บ้านท่าสำราญ
 - sw.สต.บ้านผือ
- บึงกาฬ 2 รายการ
 - sw.สต.บ้านสมสนุก
 - sw.สต.ดอนหญ้านาง

1.การบริหารจัดการงบลงทุนปี 2567 ที่กันเงินเหลื่อมปีไว้ใช้จ่ายในปี 2568

1.1 รายการงบลงทุนปี 2567 เหลื่อมปี 2568(ก่อสร้างปีเดียว) ที่ที่ยังดำเนินการไม่แล้วเสร็จ แยกรายจังหวัด

ลำดับ	ชื่อรายการตาม พ.ร.บ.	ชื่อสถานที่	จังหวัด	ทำถึงขั้นตอนการจัดซื้อ/จัดจ้าง	วันที่ลงนามจริง	วันครบกำหนดส่งมอบตามสัญญา	วันที่เบิกจ่ายเงินจริง	จำนวนงวดงานปี 2568 (ระบุงวดงาน)	ปัจจุบันดำเนินการถึงงวดงานที่	จำนวนงวดงานที่ล่าช้า	สาเหตุความล่าช้า
25	บ้านพักข้าราชการระดับชำนาญงาน/ ปฏิบัติการ/ อาวุโส/ ชำนาญการ เป็นอาคาร คสล.2 ชั้น พื้นที่ใช้สอยประมาณ 80 ตารางเมตร (โครงสร้างชั้นแผ่นดินไหว) โรงพยาบาลส่งเสริมสุขภาพตำบลด่านศรีสุข อำเภอโพธิ์ตาก จังหวัดหนองคาย 1 หลัง	โรงพยาบาลส่งเสริมสุขภาพตำบลด่านศรีสุข	หนองคาย	18.ผู้ควบคุมงานรายงานสรุปผลการปฏิบัติงาน	7/3/2025	3/9/2025	3/9/2025	5	4	0ไม่มีล่าช้า	ส่งมอบงานงวด 1-3 เบิกจ่ายแล้ว อยู่ระหว่างก่อสร้างงานงวดที่ 5
26	บ้านพักข้าราชการระดับชำนาญงาน/ ปฏิบัติการ/ อาวุโส/ ชำนาญการ เป็นอาคาร คสล.2 ชั้น พื้นที่ใช้สอยประมาณ 80 ตารางเมตร (โครงสร้างชั้นแผ่นดินไหว) โรงพยาบาลส่งเสริมสุขภาพตำบลบ้านเทพประทับ ตำบลนาข้าว อำเภอสังคม จังหวัดหนองคาย 1 หลัง	โรงพยาบาลส่งเสริมสุขภาพตำบลบ้านเทพประทับ	หนองคาย	18.ผู้ควบคุมงานรายงานสรุปผลการปฏิบัติงาน	14/3/2025	10/9/2025	เบิกจ่ายงวดที่ 1 วันที่ 8 ก.ค.68	5	3	1	ส่งมอบงานงวด 1 เบิกจ่ายแล้ว อยู่ระหว่างก่อสร้างงานงวดที่ 2-3
27	บ้านพักข้าราชการระดับชำนาญงาน/ ปฏิบัติการ/ อาวุโส/ ชำนาญการ เป็นอาคาร คสล.2 ชั้น พื้นที่ใช้สอยประมาณ 80 ตารางเมตร (โครงสร้างชั้นแผ่นดินไหว) โรงพยาบาลส่งเสริมสุขภาพตำบลบ้านท่าสำราญ ตำบลน้ำโมง อำเภอกำบัง จังหวัดหนองคาย 1 หลัง	โรงพยาบาลส่งเสริมสุขภาพตำบลบ้านท่าสำราญ	หนองคาย	18.ผู้ควบคุมงานรายงานสรุปผลการปฏิบัติงาน	7/3/2025	3/9/2025	8/8/2025	5	5	0ไม่มีล่าช้า	ส่งมอบงานงวด 1-3 เบิกจ่ายแล้ว อยู่ระหว่างก่อสร้างงานงวดที่ 5
29	บ้านพักข้าราชการระดับชำนาญงาน/ ปฏิบัติการ/ อาวุโส/ ชำนาญการ เป็นอาคาร คสล.2 ชั้น พื้นที่ใช้สอยประมาณ 80 ตารางเมตร (โครงสร้างชั้นแผ่นดินไหว) โรงพยาบาลส่งเสริมสุขภาพตำบลบ้านฝือ ตำบลบ้านฝือ อำเภอโพธิ์ชัย จังหวัดหนองคาย 1 หลัง	โรงพยาบาลส่งเสริมสุขภาพตำบลบ้านฝือ	หนองคาย	18.ผู้ควบคุมงานรายงานสรุปผลการปฏิบัติงาน	20/9/2024	19/3/2025	10/6/2025	5	5	0ไม่มีล่าช้า	ผู้รับจ้างส่งมอบงานงวด 3-5 วันที่ 15 ส.ค.68 คกก.นัดตรวจรับวันที่ 22 ส.ค.68
47	บ้านพักข้าราชการอำนวยการระดับชำนาญการพิเศษ เป็นอาคาร คสล.2 ชั้น พื้นที่ใช้สอยประมาณ 100 ตารางเมตร (โครงสร้างชั้นแผ่นดินไหว) โรงพยาบาลส่งเสริมสุขภาพตำบลบ้านสมสนุก ตำบลสมสนุก อำเภอปากคาด จังหวัดบึงกาฬ 1 หลัง	โรงพยาบาลส่งเสริมสุขภาพตำบลบ้านสมสนุก	บึงกาฬ	17.ผู้รับจ้างก่อนเริ่มงานก่อสร้างตามแผนแผนบริหารสัญญาและแผนควบคุมงาน	30/8/2024	26/2/2025	งวดที่ 1 เบิกจ่าย 16/12/67 งวดที่ 2 เบิกจ่าย 28/3/2568 งวดที่ 3 เบิกจ่าย 17/06/2568	5	4	1	ตามแผนผู้รับจ้างปรับใหม่คาดว่าผู้รับจ้างส่งมอบงวดที่ 4-5 ในเดือนกันยายน 2568 (เงินกันเหลื่อมปีงบประมาณปี 2567 เบิกหมดในเดือน กันยายน 2568)
48	บ้านพักข้าราชการระดับอำนวยการชำนาญการพิเศษ เป็นอาคาร คสล.2 ชั้น พื้นที่ใช้สอยประมาณ 100 ตารางเมตร (โครงสร้างชั้นแผ่นดินไหว) โรงพยาบาลส่งเสริมสุขภาพตำบลดอนหญ้านาง ตำบลดอนหญ้านาง อำเภอพรเจริญ จังหวัดบึงกาฬ 1 หลัง	โรงพยาบาลส่งเสริมสุขภาพตำบลดอนหญ้านาง	บึงกาฬ	17.ผู้รับจ้างก่อนเริ่มงานก่อสร้างตามแผนแผนบริหารสัญญาและแผนควบคุมงาน	21/3/2025	19/7/2025	งวดที่ 1 เบิกจ่าย 5/8/2568 งวดที่ 2 เบิกจ่าย 25/08/2568	4	3	1	ตามแผนผู้รับจ้างปรับใหม่คาดว่าผู้รับจ้างส่งมอบงวดที่ 4-4 ในเดือนกันยายน 2568 (เงินกันเหลื่อมปีงบประมาณปี 2567 เบิกหมดในเดือน สิงหาคม 2568)

ข้อมูล ณ วันที่ 25 สิงหาคม 2568 เวลา 19.00 น.

1.การบริหารจัดการงบลงทุนปี 2567 ที่กันเงินเหลือในปีไว้ใช้จ่ายในปี 2568

ภาพรายการงบลงทุนปี 2567 เหลือปี 2568(ก่อสร้างผูกพัน) แยกรายจังหวัด

ลำดับ	จังหวัด	จำนวนทั้งหมด (รายการ)	ทำถึงขั้นตอนการจัดซื้อ/จัดจ้าง						จำนวนงวดงานที่ล่าช้า					
			จัดทำ แผน/TOR/BOQ/ ร่างประกาศ	รอลงนาม สัญญา	ลงนามสัญญา	เริ่มงาน ก่อสร้างตาม แผน	ผู้ควบคุมงาน รายงานสรุป	เบิกจ่ายเงินตาม งวดงาน	ไม่มีล่าช้า	ช้า 1-2 งวด	ช้า 3-4งวด	5 งวดขึ้นไป		ไม่มีข้อมูล
												จำนวน	ร้อยละ	
1	อุดรธานี	5	0	0	0	2	0	3	0	4	1	0	0.00%	0
2	สกลนคร	4	0	1	0	2	0	1	2	0	0	2	50.00%	0
3	นครพนม	2	1	0	0	1	0	0	0	1	1	0	0.00%	0
4	เลย	3	0	0	0	3	0	0	1	2	0	0	0.00%	0
5	หนองคาย	3	0	0	0	1	0	2	2	0	1	0	0.00%	0
6	หนองบัวลำภู	2	0	0	1	0	1	0	0	1	1	0	0.00%	0
7	บึงกาฬ	2	0	0	0	2	0	0	0	1	0	1	50.00%	0
ผลรวม		21	1	1	1	11	1	6	5	9	4	3	14.29%	0

ข้อมูล ณ วันที่ 25 สิงหาคม 2568 เวลา 19.00 น.

รายการงบลงทุนปี 2567 เหลือปี 2568 (ก่อสร้างผูกพัน) ที่ยังไม่ลงนามสัญญา/ก่อสร้างล่าช้าเกิน 5 งวดงาน

- เสียงพัน 11 รายการ(อุดรธานี 1, สกลนคร 3, นครพนม 2, เลย 1, หนองบัวลำภู 2, บึงกาฬ 2)
 - ➡ ยังไม่ได้ผู้รับจ้าง 1 รายการ(อาคารผู้ป่วยนอก 3 ชั้น sw.นาหว้า นครพนม)
 - ➡ ยกเลิกผลการประกวดราคา 1 รายการ(อาคารอาคาร OPD/ER sw.พังโคน สกลนคร)
 - ➡ ก่อสร้างล่าช้า 5 งวดขึ้นไป 3 รายการ(บึงกาฬ1, สกลนคร2)

1.การบริหารจัดการงบลงทุนปี 2567 ที่กันเงินเหลื่อมปีไว้ใช้จ่ายในปี 2568







1.2 รายการงบลงทุนปี 2567 เหลื่อมปี 2568(ก่อสร้างผูกพัน) ที่ดำเนินงานล่าช้า/เสี่ยงพับ แยกรายจังหวัด

ลำดับ	ชื่อรายการตาม พ.ร.บ.	ชื่อสถานที่	จังหวัด	ทำถึงขั้นตอนการจัดซื้อ/จัดจ้าง	วันที่คาดว่าจะลงนามสัญญา	วันที่ลงนามจริง	วันครบกำหนดส่งมอบตามสัญญา	งวดงานที่ถึงสิ้น	จำนวนงวดงานปี 2568 (ระบุงวดงาน)	ปัจจุบันดำเนินการถึงงวดงานที่	จำนวนงวดงานที่ล่าช้า	สาเหตุความล่าช้า
1	อาคารพักเจ้าหน้าที่ 4 ชั้น เป็นอาคาร คสล.4 ชั้น พื้นที่ใช้สอยประมาณ 1,724 ตารางเมตร โรงพยาบาลสุวรรณคูหา ตำบลสุวรรณคูหา อำเภอสุวรรณคูหา จังหวัดหนองบัวลำภู 1 หลัง	โรงพยาบาลสุวรรณคูหา	หนองบัวลำภู	15.ส่งสำเนาสัญญา/ข้อตกลง ให้ สตง. และกรมสรรพากร	๒	29/10/2024	๒	10	7	4	3	จะประชุมคณะกรรมการตรวจงานจ้าง งวดที่ 1-3 วันที่ 21 สค.68 และน่าจะเบิกจ่ายได้ประมาณ วันที่ 4 กย.68 จำนวนงบประมาณ 5,379,000 บาท ผู้รับจ้างกำลังก่อสร้างงานงวดที่ 4 น่าจะแล้วเสร็จประมาณ 15 กย..68 ล่าช้ากว่ากำหนด 3 งวดงาน
				รายการที่ กบร.ส.ติดตามเป็นพิเศษ								
2	อาคารผู้ป่วยใน 30 เตียง เป็นอาคาร คสล.1 ชั้น พื้นที่ใช้สอยประมาณ 936 ตารางเมตร โรงพยาบาลหนองบัวลำภู ตำบลหนองบัว อำเภอเมืองหนองบัวลำภู จังหวัดหนองบัวลำภู 1 หลัง	โรงพยาบาลหนองบัวลำภู	หนองบัวลำภู	19.ครบกำหนดส่งมอบ/ผู้รับจ้างจัดทำหนังสือส่งมอบพัสดุ	10/4/2025	11/4/2025	6/4/2025	8	3	2	1	ลงนามในสัญญาจ้างก่อสร้าง เรียบร้อยแล้ว เลขที่ 21/2568 ลงวันที่ 11 เมษายน 2568 ดำเนินการก่อสร้าง จำนวน 360 วัน จำนวน 8 งวดเงิน-งวดงาน จะสิ้นสุดสัญญาวันที่ 6 เมษายน 2569 และคณะกรรมการตรวจรับพัสดุ นัดประชุมในวันที่ 18 เมษายน 2568 การประชุมครั้งที่ 1/2568 เรื่องพิจารณาการขอใช้วัสดุและขอความร่วมมือเร่งรัดให้ผู้รับจ้างดำเนินการก่อสร้าง ส่งมอบงาน งวดที่ 1 และ 2 ให้ทัน ก่อนวันที่ 30 กันยายน 2568 รายงาน ณ วันที่ 29 กค. 2568 การประชุมครั้งที่ 3/2568 วันที่ 24 กค.68 ดำเนินการตรวจรับงานงวดที่ 1/8 เป็นเงิน 2,056,723.93 บาท อยู่ระหว่างขอความเห็นชอบและขออนุมัติจ่ายเงินเสนอผู้มีอำนาจต่อไป และจะดำเนินการเบิกจ่ายงวดที่ 2/8 เป็นเงิน 2,469,183.48 บาท ภายในวันที่ 20 กย.68 และจะขอคืนเงินงวดงานงวดที่ 3/8 (เงินเหลื่อมปี67) จำนวนเงิน 9,492.59 บาท /รายงาน ณ วันที่ 19 สค.68 ***อยู่ระหว่างเสนอผู้มีอำนาจลงนามรายงานผลการตรวจรับงวดที่ 1/8 รายงาน ณ วันที่ 25 สค.68 นำส่งเอกสารกลุ่มการเบิกจ่ายงวดที่ 1/8 เป็นเงิน 2,056,723.93 บาท เพื่อทำการเบิกจ่ายต่อไป
7	อาคารผู้ป่วยนอก 5 ชั้น เป็นอาคาร คสล.5 ชั้น พื้นที่ใช้สอยประมาณ 9,796 ตารางเมตร โรงพยาบาลหนองหาน ตำบลหนองหาน อำเภอหนองหาน จังหวัดอุดรธานี 1 หลัง	โรงพยาบาลหนองหาน	อุดรธานี	18.ผู้ควบคุมงานรายงานสรุปผลการปฏิบัติงาน	๒	26/11/2024	21/7/2026	12	3	1	2	- ผู้รับจ้างได้ดำเนินงานก่อสร้างฐานรากชนิดแผ่เรียบร้อยแล้ว คาดว่าจะเบิกจ่าย งวดที่ 1 - 4 ภายในเดือน กันยายน 2568 ผู้บริหารมีการติดตามการดำเนินงานอย่างต่อเนื่อง - ดำเนินการขออนุมัติแก้ไขสัญญาจ้าง (อยู่ระหว่างทำความเข้าใจความตกลงกับสำนักงบประมาณ) - ผู้รับจ้างดำเนินการก่อสร้างงานงวดที่ 4 (รอผู้ว่าลงนามแก้ไขสัญญา)
19	หอผู้ป่วยใน 7 ชั้น (จำนวน 156 เตียง) เป็นอาคาร คสล.7 ชั้น พื้นที่ใช้สอยประมาณ 6,184 ตารางเมตร (โครงสร้างชั้นแผ่นดินไหว) โรงพยาบาลวังสะพุง ตำบลวังสะพุง อำเภอวังสะพุง จังหวัดเลย 1 หลัง	โรงพยาบาลวังสะพุง	เลย	18.ผู้ควบคุมงานรายงานสรุปผลการปฏิบัติงาน	9/1/2025	9/1/2025	7/12/2026	20	20	2	0ไม่มีล่าช้า	อยู่ระหว่างงานงวด 3
40	อาคารผู้ป่วยนอก อุบัติเหตุฉุกเฉิน นวัตกรรมรักษาและสำนักงาน เป็นอาคาร คสล.5 ชั้น พื้นที่ใช้สอยประมาณ 11,600 ตารางเมตร โรงพยาบาลพังโคน ตำบลพังโคน อำเภอพังโคน จังหวัดสกลนคร 1 หลัง	โรงพยาบาลพังโคน	สกลนคร	11.จัดทำบันทึกรายงานผลการพิจารณา	12-30 เม.ย.2568	-	๒	19	6	0	19	- สำนักงบประมาณเห็นชอบความเหมาะสมของราคาของรายการอาคารผู้ป่วยนอกฯ (หนังสือด่วนที่สุดที่ นร 0712/2465 ลว. 31 ม.ค.68) - สมว.สาธารณสุขลงนามอนุมัติขยายเวลาต่อหนี้ผูกพันข้ามปีถึงปี 2571 (3 มี.ค.68) - ผู้เสนอราคารายที่ 1 ไม่ยื่นราคา - อยู่ระหว่างเสนอ ยกเลิกประกวดราคา
				รายการที่ กบร.ส.ติดตามเป็นพิเศษ								

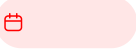
ข้อมูล ณ วันที่ 25 สิงหาคม 2568 เวลา 19.00 น.

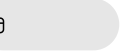
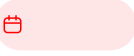
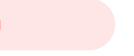
1.การบริหารจัดการงบลงทุนปี 2567 ที่กันเงินเหลื่อมปีไว้ใช้จ่ายในปี 2568

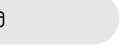
1.2 รายการงบลงทุนปี 2567 เหลื่อมปี 2568(ก่อสร้างผูกพัน) ที่ดำเนินงานล่าช้า/เสี่ยงพับ แยกรายจังหวัด(ต่อ)

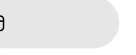
ลำดับ	ชื่อรายการตาม พ.ร.บ.	ชื่อสถานที่	จังหวัด	ทำถึงขั้นตอนการจัดซื้อ/จัดจ้าง	วันที่คาดว่าจะลงนามสัญญา	วันที่ลงนามจริง	วันครบกำหนดส่งมอบตามสัญญา	งวดงานทั้งสิ้น	จำนวนงวดงานปี 2568 (ระบุงวดงาน)	ปัจจุบันดำเนินการถึงงวดงานที่	จำนวนงวดงานที่ล่าช้า	สาเหตุความล่าช้า
41	อาคารผู้ป่วยนอก 3 ชั้น เป็นอาคาร คสล.3 ชั้น พื้นที่ใช้สอยประมาณ 2,919 ตารางเมตร โรงพยาบาลบ้านม่วง ตำบลม่วง อำเภอบ้านม่วง จังหวัดสกลนคร 1 หลัง	โรงพยาบาลพระอาจารย์มั่น ภูริทัตโต	สกลนคร	17.ผู้รับจ้างก่อนเริ่มงานก่อสร้างตามแผนแผนบริหารสัญญาและแผนควบคุมงาน		-	5/9/2026	10	0	1 	10	- อยู่ระหว่างก่อสร้างงานงวดที่ 1
				รายการที่ กบร.ส.ติดตามเป็นพิเศษ								
42	ห้องชุดครอบครัว 24 ครอบครัว เป็นอาคาร คสล.3 ชั้น พื้นที่ใช้สอยประมาณ 819 ตารางเมตร โรงพยาบาลส่องดาว ตำบลส่องดาว อำเภอส่องดาว จังหวัดสกลนคร 1 หลัง	โรงพยาบาลพระอาจารย์วัน อุตต	สกลนคร	17.ผู้รับจ้างก่อนเริ่มงานก่อสร้างตามแผนแผนบริหารสัญญาและแผนควบคุมงาน	-	31/10/2024	26/10/2025	8	8	7	0ไม่มีล่าช้า	- อยู่ระหว่างดำเนินการก่อสร้างงานงวดที่ 7
45	อาคารผู้ป่วยในโรงพยาบาลขนาด 60 เตียง (มาตรฐาน) เป็นอาคาร คสล.2 ชั้น พื้นที่ใช้สอยประมาณ 2,508 ตารางเมตร (โครงสร้างชั้นแผ่นดินไหว) โรงพยาบาลศรีสงคราม ตำบลศรีสงคราม อำเภศรีสงคราม จังหวัดนครพนม 1 หลัง	โรงพยาบาลศรีสงคราม	นครพนม	17.ผู้รับจ้างก่อนเริ่มงานก่อสร้างตามแผนแผนบริหารสัญญาและแผนควบคุมงาน		14/3/2025	11/3/2026	8	2	1	2	ลงนามสัญญาวันที่ 14 มีนาคม 2568 สิ้นสุดสัญญา 11 มีนาคม 2569 ผู้รับจ้างดำเนินการตามงวดงานที่ 1 สำเร็จแล้ว คงเหลือ 10 ชั้น, ฐานรากเทคอนกรีตไปแล้ว 35 ฐาน, เสาต่อม่อเทคอนกรีตไปแล้ว 30 ชั้น คาดว่าน่าจะส่งมอบงวดงานที่ 1 ได้ไม่เกิน 29 สิงหาคม 2568
				รายการที่ กบร.ส.ติดตามเป็นพิเศษ								
46	อาคารผู้ป่วยนอก 3 ชั้น เป็นอาคาร คสล.3 ชั้น พื้นที่ใช้สอยประมาณ 2,919 ตารางเมตร (โครงสร้างชั้นแผ่นดินไหว) โรงพยาบาลนาหว้า ตำบลนาหว้า อำเภอนาหว้า จังหวัดนครพนม 1 หลัง	โรงพยาบาลนาหว้า	นครพนม	3.กำหนดคุณลักษณะเฉพาะ/ขอบเขตของงาน (TOR) /BOQ	28/8/2025			10	3	0		อยู่ในขั้นตอนของคณะกรรมการพิจารณาผลการประกวดราคา เพื่อรอประกาศผู้ชนะการประกวดราคา
				รายการที่ กบร.ส.ติดตามเป็นพิเศษ								
57	อาคารอำนวยการ ผู้ป่วยนอกและอุบัติเหตุฉุกเฉิน เป็นอาคาร คสล. 7 ชั้น พื้นที่ใช้สอย 23,765 ตารางเมตรโรงพยาบาล บึงกาฬ ตำบลบึงกาฬ อำเภอเมืองบึงกาฬ จังหวัดบึงกาฬ 1 หลัง	โรงพยาบาลบึงกาฬ	บึงกาฬ	17.ผู้รับจ้างก่อนเริ่มงานก่อสร้างตามแผนแผนบริหารสัญญาและแผนควบคุมงาน		22/3/2024	18/10/2026	23	12	7 	6	ตรวจรับงวด 6 วันที่ 23 กรกฎาคม 2568
58	อาคารสนับสนุนบริการ 5 ชั้น เป็นอาคาร คสล.5 ชั้น พื้นที่ใช้สอยประมาณ 7,487 ตารางเมตร (โครงสร้างชั้นแผ่นดินไหว) โรงพยาบาลบึงกาฬ ตำบลบึงกาฬ อำเภอเมืองบึงกาฬ จังหวัดบึงกาฬ 1 หลัง	โรงพยาบาลบึงกาฬ	บึงกาฬ	18.ผู้ควบคุมงานรายงานสรุปผลการปฏิบัติงาน		11/9/2024	5/3/2026	14	7	7	1	ตรวจรับงวด 6 วันที่ 23 กรกฎาคม 2568

ข้อมูล ณ วันที่ 25 สิงหาคม 2568 เวลา 19.00 น.

2.การบริหารจัดการงบประมาณปี 2568

2.1 การบริหารงบลงทุน(ครุภัณฑ์)ปี 2568

ลำดับ	จังหวัด	เงินทั้งหมด(รายการ)	จัดทำแผน/กำหนด spec		ประกาศเชิญชวน		รอลงนามสัญญา		ลงนามสัญญา		รอส่งมอบ/ตรวจรับ		เบิกจ่ายแล้วเสร็จ	
			28 ก.ค. ค.ศ...	25 ส.ค. ค.ศ...	28 ก.ค. ค.ศ...	25 ส.ค. ค.ศ...	28 ก.ค. ค.ศ...	25 ส.ค. ค.ศ...	28 ก.ค. ค.ศ...	25 ส.ค. ค.ศ...	28 ก.ค. ค.ศ...	25 ส.ค. ค.ศ...	28 ก.ค. ค.ศ...	25 ส.ค. ค.ศ...
1	อุดรธานี	495	0	0	0	0	0	0	0	0	1	0	494	495
2	สกลนคร	36	0	0	0	0	0	0	0	0	7	3	29	33
3	นครพนม	28	0	0	0	0	0	0	0	0	0	0	28	28
4	เลย	73	0	0	0	0	0	0	0	0	0	0	73	73
5	หนองคาย	127	0	0	0	0	0	0	1	0	16	1	110	126
6	หนองบัวลำภู	502	0	0	0	0	0	0	0	0	0	0	502	502
7	บึงกาฬ	15	0	0	0	0	0	0	0	0	0	0	15	15
รวม		1,276	0	0	0	0	0	0	1	0	24	4	1251	1272

ข้อมูล ณ วันที่ 25 สิงหาคม 2568 เวลา 19.00 น.

ภาพรวมรายการงบลงทุนปี 2568 (ครุภัณฑ์)

- เบิกจ่ายแล้วเสร็จ 1,272 หน่วย (99.69%)
- รอส่งมอบ/อยู่ระหว่างการตรวจรับพัสดุ 4 รายการ 4 หน่วย
 - อุดร 1 รายการ 1 หน่วย
 - สกลนคร 3 รายการ 3 หน่วย
 - หนองคาย 1 รายการ 1 หน่วย

2.การบริหารจัดการงบประมาณปี 2568

2.1 การบริหารงบลงทุน(ครุภัณฑ์)ปี 2568 เฉพาะรายการที่รอส่งมอบ/อยู่ระหว่างการตรวจรับพัสดุ แยกรายจังหวัด

ลำดับ	รายการ	ราคาต่อหน่วย(บาท)	จำนวน	ชื่อสถานที่	จังหวัด	วิธีจัดซื้อจัดจ้าง	ทำถึงขั้นตอนการจัดซื้อ/จัดจ้าง	วันที่ลงนามสัญญาจริง	วันครบกำหนดส่งมอบตามสัญญา	เดือนที่คาดว่าจะเบิกจ่ายแล้วเสร็จ	สาเหตุความล่าช้า
5	เครื่องเร่งอนุภาคแบบอุโมงค์หมุนด้วยอัตราความเร็วสูงพร้อมระบบภาพนำวิถี ชนิดกิโลโวลต์	150,000,000.00	1	โรงพยาบาลสกลนคร	สกลนคร	E_bidding	17.ส่งสำเนาสัญญา/ข้อตกลงให้ สตง. และกรมสรรพากร	21/5/2025	15/2/2026	📅	
68	เครื่องตรวจอวัยวะภายในด้วยคลื่นเสียงความถี่สูง ระดับความคมชัดสูง 3 หัวตรวจ	2,500,000.00	1	โรงพยาบาลสมเด็จพระยุพราชสว่างแดนดิน	สกลนคร	E_bidding	17.ส่งสำเนาสัญญา/ข้อตกลงให้ สตง. และกรมสรรพากร	3/12/2067	3/3/2025	📅	
69	กล้องส่องตรวจกระเพาะอาหารและลำไส้เล็กส่วนต้นชนิดวิดีโอทัศนแบบคมชัดสูง พร้อมชุดควบคุมสัญญาณภาพ	3,700,000.00	1	โรงพยาบาลสมเด็จพระยุพราชสว่างแดนดิน	สกลนคร	E_bidding	17.ส่งสำเนาสัญญา/ข้อตกลงให้ สตง. และกรมสรรพากร	3/12/2067	3/3/2025	📅	
176	กล้องส่องตรวจและผ่าตัดกระดูกสันหลัง	6,000,000.00	1	โรงพยาบาลสมเด็จพระยุพราชท่าบ่อ	หนองคาย	E_bidding	19.คณะกรรมการตรวจรับพัสดุตรวจรับพัสดุจากผู้ขาย	1/5/2068	29/8/2025	1/9/2025	

ข้อมูล ณ วันที่ 25 สิงหาคม 2568 เวลา 19.00 น.

2.การบริหารจัดการงบลงทุนปี 2568

2.2 การบริหารงบลงทุน(สิ่งก่อสร้าง)ปี 2568

ลำดับ	จังหวัด	จำนวนทั้งหมด (รายการ)	ทำถึงขั้นตอนการจัดซื้อ/จัดจ้าง							
			จัดทำ แผน/TOR/BOQ/ ร่างประกาศ	ประกาศเชิญชวน	รอลงนาม สัญญา	ลงนามสัญญา	เริ่มก่อสร้าง/ จัดหาตามแผน	คกก.ตรวจรับ	เบิกจ่ายเงินงวด สุดท้าย	ส่งคืนงบประมาณ
1	อุดรธานี	14	0	0	1	0	1	2	8	2
2	สกลนคร	4	0	0	1	0	0	0	3	0
3	นครพนม									
4	เลย	3	0	0	0	0	1	1	1	0
5	หนองคาย	4	0	0	0	0	2	2	0	0
6	หนองบัวลำภู	7	0	0	1	0	1	0	5	0
7	บึงกาฬ	5	0	0	0	0	5	0	0	0
รวม		37	0	0	3	0	10	5	17	2

ข้อมูล ณ วันที่ 25 สิงหาคม 2568 เวลา 19.00 น.

รายการงบลงทุน68(สิ่งก่อสร้าง) ที่ยังไม่เริ่มดำเนินการก่อสร้าง

- รอลงนาม 3 รายการ(รพศ.อุดรธานี จ.อุดรธานี , รพ.พังโคน จ.สกลนคร, รพ.สุวรรณคูหา จ.หนองบัวลำภู)

2.การบริหารจัดการงบลงทุนปี 2568

2.2 การบริหารงบลงทุน(สิ่งก่อสร้าง)ปี 2568 เฉพาะรายการที่ยังไม่ลงนามสัญญา แยกรายจังหวัด

ลำดับ	รายการ	วงเงินรวม(บาท)	ชื่อสถานที่	จังหวัด	ประเภท คำขอ	วันที่คาดว่าจะลง นามสัญญา	วันที่ลงนาม จริง	ทำถึงขั้นตอนการจัดซื้อ/จัดจ้าง	วันครบกำหนด ส่งมอบตาม สัญญา	วันที่คาดว่าจะส่ง มอบงานงวด สุดท้าย	งวดงาน ทั้งสิ้น	จำนวน งวดงานปี 2568	สาเหตุความล่าช้า
10	หอผู้ป่วยใน 5 ชั้น (จำนวน 114 เตียง) เป็นอาคาร คสล.5 ชั้น พื้นที่ใช้สอยประมาณ 4,797 ตารางเมตร	108,861,600.00	โรงพยาบาลพังโคน	สกลนคร	ก่อสร้าง ผูกพัน	สิ้นเดือน สิงหาคม	-	13.เว้นระยะเวลาอุทธรณ์ ก่อน การลงนามในสัญญา			14		- อยู่ระหว่างเสนอ พวจ.ลงนาม ในสัญญาจ้าง
8	อาคารกั้นตกรรม 8 ยูนิต เป็นอาคาร คสล.1 ชั้น พื้นที่ ใช้สอยประมาณ 766 ตารางเมตร	25,147,900.00	โรงพยาบาล สุวรรณคูหา	หนองบัวลำภู	ก่อสร้าง ผูกพัน	20/8/2025		11.จัดทำบันทึกรายงานผลการ พิจารณา		20 เมย.69	8	2	คณะกรรมการพิจารณาผล ประชุม วันที่ 25 กค. 2568 และ วันที่ 13 สค. 68 มีผู้เสนอราคา 4 ราย ผ่านคุณสมบัติทางเทคนิค 1 ราย กก.ได้เสนอความเห็นยกเลิก ประกวดราคา เสนอ พวจ. วันที่ 19 สค.68 และจะเริ่ม กระบวนการใหม่ ประมาณ วันที่ 25 สค.68
1	อาคารผู้ป่วยนอก เป็นอาคาร คสล.9 ชั้น และ 1 ชั้น ใต้ดิน พื้นที่ใช้สอยประมาณ 31,420 ตารางเมตร	537,170,000.00	โรงพยาบาลอุดรธานี	อุดรธานี	ก่อสร้าง ผูกพัน	31/8/2025		13.เว้นระยะเวลาอุทธรณ์ ก่อน การลงนามในสัญญา			34		1070 วัน

ข้อมูล ณ วันที่ 25 สิงหาคม 2568 เวลา 19.00 น.

รายงานความก้าวหน้า

การบริหารจัดการ งบประมาณเชื่อมโยง เขตสุขภาพที่ 8

ปีงบประมาณ พ.ศ. 2567-2568

26 สิงหาคม 2568



CPO R8way
สำนักงานเขตสุขภาพที่ 8





การบริหารจัดการงบค่าบริการทางการแพทย์ที่เบิกจ่ายในลักษณะงบลงทุน (งบค่าเสื่อม) ปีงบประมาณ พ.ศ. 2567 เขตสุขภาพที่ 8 (ไม่รวม รพ.สต.ถ่ายโอน)

ร้อยละ เงินจัดสรร ครุภัณฑ์ และสิ่งก่อสร้าง ในสังกัด สป.สร.

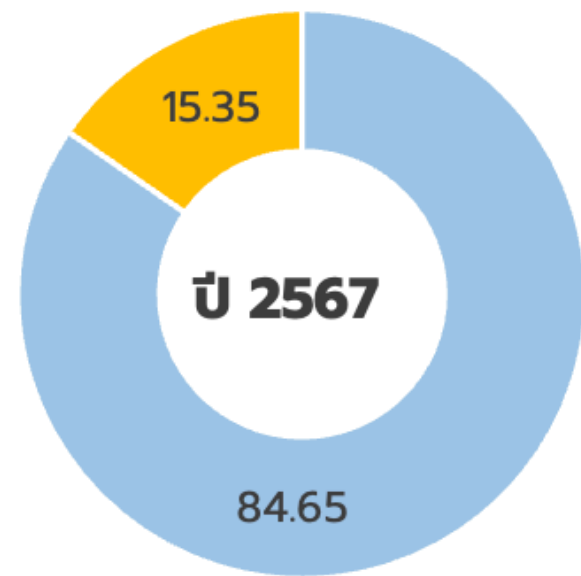

■ ครุภัณฑ์ ■ สิ่งก่อสร้าง (ซ่อมแซม)

ภาพรวมการจัดสรร ปี 2567 วงเงินทั้งสิ้น 486,486,750.12 บาท			
รายการ	70%	20%	10%
จัดสรร	333,217,010.89 (1,828 รายการ)	101,183,559.49 (475 รายการ)	52,086,679.74 (131 รายการ)
เบิกจ่าย	330,575,072.89 (1,825 รายการ)	98,600,795.75 (466 รายการ)	52,086,679.74 (131 รายการ)
คงเหลือ	2,641,938.00 (3 รายการ)	2,582,763.74 (4 รายการ)	0 (0 รายการ)

วงเงินและร้อยละการเบิกจ่าย (งบค่าเสื่อม) ในสังกัด สป.สร. ปีงบประมาณ พ.ศ. 2567

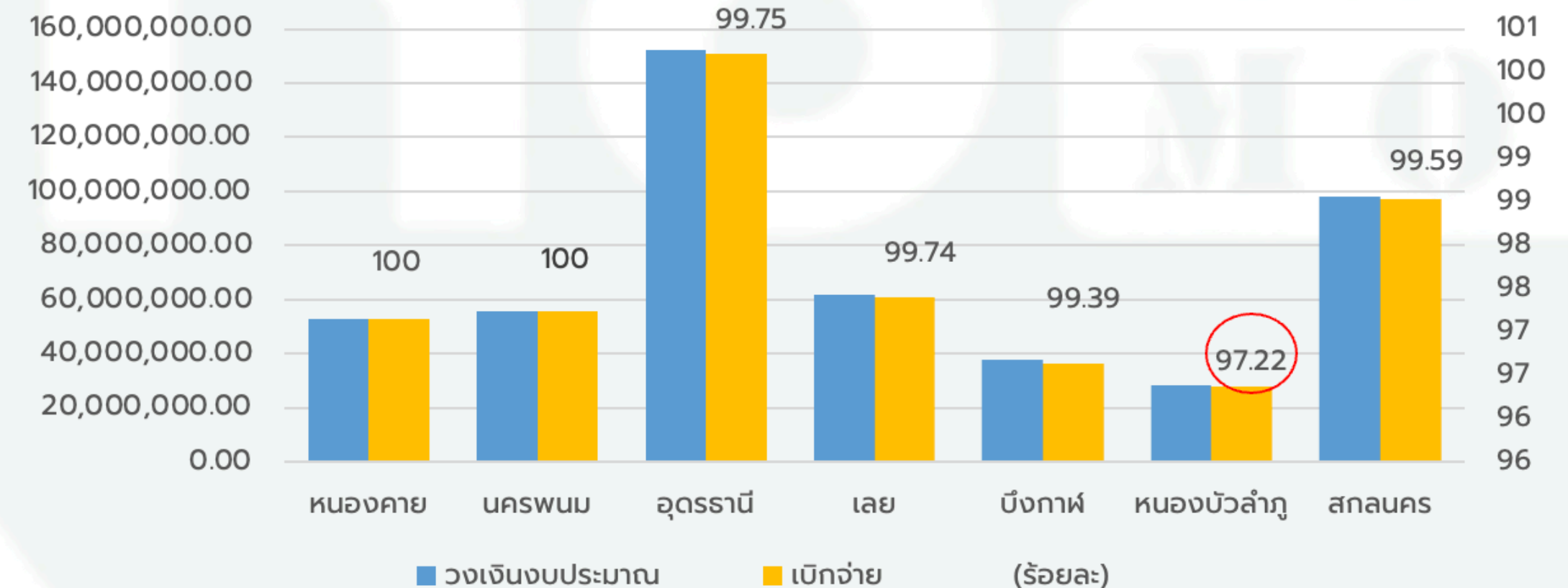

ผลการเบิกจ่ายงบค่าเสื่อม ปีงบประมาณ พ.ศ. 2567 เขตสุขภาพที่ 8

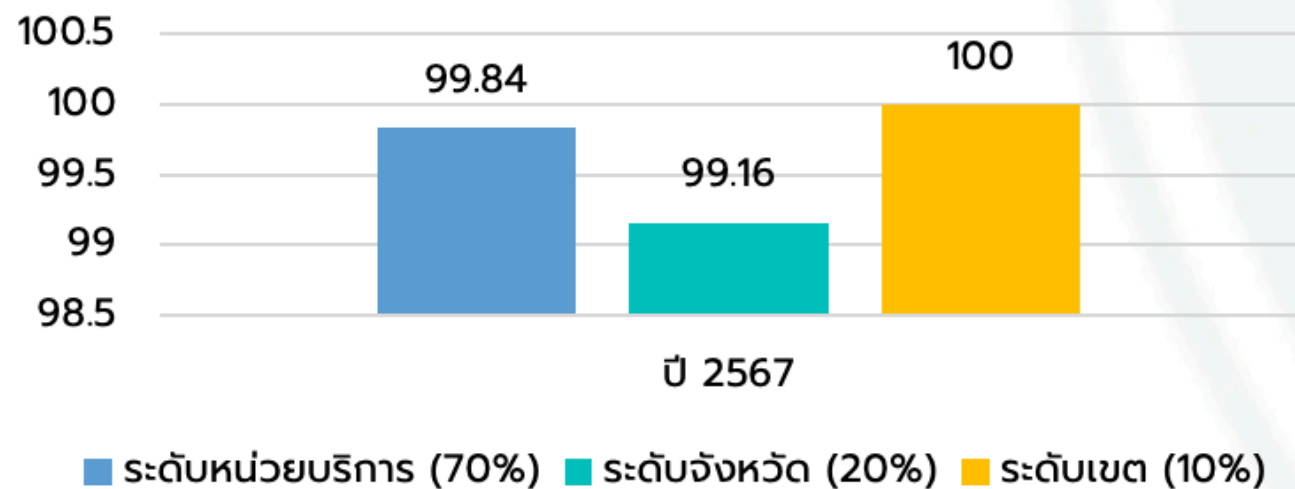



สรุปสถานการณ์ดำเนินงาน (ตามจำนวนรายการ) ปีงบประมาณ 2567 ประเภทงบ ในสังกัด สป.สร. เขตสุขภาพที่ 8 (ไม่รวม sw.สต. ต่ายโอบ)

ลำดับ	จังหวัด	วงเงินงบประมาณ	รายการ	ขออนุมัติจัดซื้อ/จ้างแล้ว		ทำสัญญาเรียบร้อยแล้ว		ตรวจรับเรียบร้อยแล้ว		เบิกจ่ายเงินแล้ว					
				รายการ	ร้อยละ	รายการ	ร้อยละ	รายการ	ร้อยละ	รายการ	ร้อยละ	งบตามแผน	งบที่ใช้ไป	เงินเหลือจ่าย	% เงินเหลือจ่าย
1	หนองคาย	52,570,194.50	324	0	0.00	0	0	0	0.00	324	100.00	52,570,194.50	51,885,159.17	685,035.33	1.30
2	นครพนม	55,523,441.14	292	0	0.00	0	0	0	0.00	292	100.00	55,523,441.14	55,368,153.29	155,287.85	0.28
3	อุดรธานี	152,357,970.55	953	0	0.00	2	0.21	0	0.00	951	99.79	150,985,206.81	147,803,496.80	3,181,710.01	2.11
4	เลย	61,662,182.05	386	0	0.00	0	0.00	1	0.26	385	99.74	60,857,182.05	60,619,367.88	237,814.17	0.39
5	บึงกาฬ	37,928,558.17	164	0	0.00	1	0.61	0	0.00	163	99.39	36,386,620.17	35,677,207.18	709,412.99	1.95
6	หนองบัวลำภู	28,377,251.61	72	0	0.00	0	0.00	2	2.78	70	97.22	27,677,251.61	27,476,331.61	200,920.00	0.73
7	สกลนคร	98,067,152.10	243	0	0.00	1	0.41	0	0.00	242	99.59	97,262,152.10	95,858,738.82	1,403,413.28	1.44
รวม เขต 8		486,486,750.12	2,434	0	0.00	4	0.16	3	0.12	2,427	99.71	481,262,048.38	474,688,454.75	6,573,593.63	1.37

จังหวัดที่เบิกจ่ายยังไม่แล้วเสร็จ

รวมทั้งหมด 7 รายการ

- อุดรธานี = 2
- หนองบัวลำภู = 2
- สกลนคร = 1
- เลย = 1
- บึงกาฬ = 1

**** ขอเร่งรัดให้ดำเนินการเบิกจ่าย ให้แล้วเสร็จก่อน กันยายน 2568 ****



สรุปสถานการณ์ดำเนินงาน (ตามจำนวนรายการ) ปีงบประมาณ 2567 ประเภทงบ ในสังกัด สป.สร. เขตสุขภาพที่ 8 (ไม่รวม sw.สต. ต่ายโอน)

หน่วยงานที่เบิกจ่ายยังไม่แล้วเสร็จ รวม 7 รายการ

จังหวัด	หน่วยบริการ แม่ข่าย	หน่วยบริการ ลูกข่าย	ประเภทแผน	ประเภท	รายการ	จำนวน	รวมเงิน	หมายเหตุ การดำเนินการ
อุดรธานี	sw.อุดรธานี	sw.อุดรธานี	หน่วยบริการ	ครุภัณฑ์	ชุดเครื่องมือผ่าตัดสมองพื้นฐาน	1	600,000.00	อยู่ระหว่างรอตรวจรับ
อุดรธานี	sw.หนองหาน	sw.หนองหาน	จังหวัด	ครุภัณฑ์	เครื่องซักผ้า แบบอุตสาหกรรม ขนาด 125 ปอนด์	1	772,763.74	อยู่ระหว่างรอตรวจรับ
หนองบัวลำภู	sw.นาวัง เฉลิม พระเกียรติ 80 WSSHA	sw.นาวัง เฉลิม พระเกียรติ 80 WSSHA	หน่วยบริการ	ครุภัณฑ์	เครื่องควบคุมการให้สารน้ำทางหลอดเลือด ดำชนิด 1 สาย	1	500,000.00	อยู่ระหว่างพิจารณาอุทธรณ์
หนองบัวลำภู	sw.นาวัง เฉลิม พระเกียรติ 80 WSSHA	sw.นาวัง เฉลิม พระเกียรติ 80 WSSHA	จังหวัด	ครุภัณฑ์	เครื่องควบคุมการให้สารน้ำทางหลอดเลือด ดำชนิด 1 สาย	1	200,000.00	อยู่ระหว่างพิจารณาอุทธรณ์
สกลนคร	sw.กุสุมาลย์	sw.กุสุมาลย์	จังหวัด	ครุภัณฑ์	เครื่องซักผ้า แบบอุตสาหกรรม ขนาด 125 ปอนด์	1	805,000.00	อยู่ระหว่างรอตรวจรับ
เลย	sw.ปากชม	sw.ปากชม	จังหวัด	ครุภัณฑ์	เครื่องซักผ้า แบบอุตสาหกรรม ขนาด 125 ปอนด์	1	805,000.00	ตรวจรับแล้ว อยู่ระหว่างเบิกจ่าย
บึงกาฬ	sw.บึงกาฬ	sw.บึงกาฬ	หน่วยบริการ	ก่อสร้าง	ซ่อมแซมหอผู้ป่วยอายุรกรรมชาย ชั้น 3 อาคารวิไอพีและอายุรกรรม sw.บึงกาฬ	1	1,541,938.00	อยู่ระหว่างรอตรวจรับ



การบริหารจัดการงบค่าบริการทางการแพทย์ที่เบิกจ่ายในลักษณะงบลงทุน (งบค่าเสื่อม) ปีงบประมาณ พ.ศ. 2568 เขตสุขภาพที่ 8 (ไม่รวม รพ.สต. ต่ายโอน)

ร้อยละ เงินจัดสรร ครุภัณฑ์ และสิ่งก่อสร้าง ในสังกัด สป.สร.

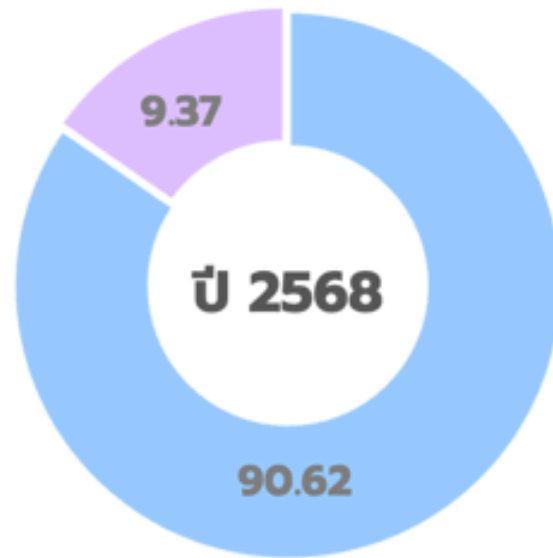

■ ครุภัณฑ์ ■ สิ่งก่อสร้าง (ซ่อมแซม)

ผลการเบิกจ่ายงบค่าเสื่อม ปีงบประมาณ พ.ศ. 2568 เขตสุขภาพที่ 8

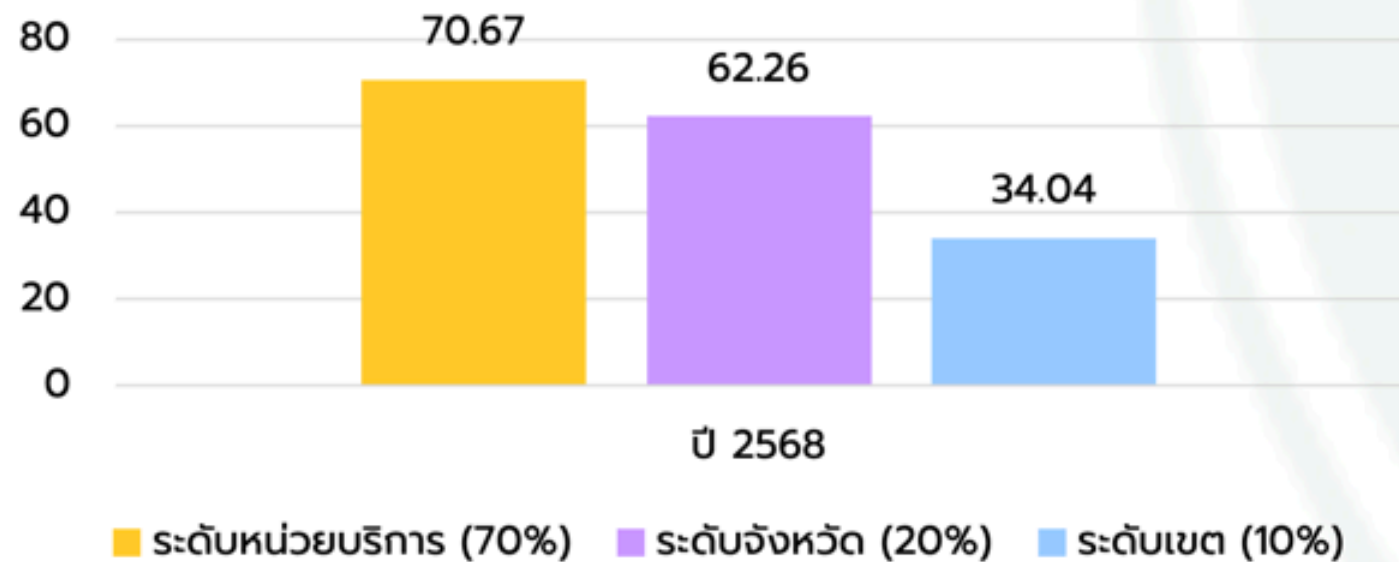

ภาพรวมการจัดสรร ปี 2568 วงเงินทั้งสิ้น 488,417,533.28 บาท

รายการ	70%	20%	10%
จัดสรร	333,214,557.62 (1,565 รายการ)	102,996,300.15 (310 รายการ)	52,206,675.51 (47 รายการ)
เบิกจ่าย	134,892,646.67 (1,106 รายการ)	27,345,246.91 (193 รายการ)	17,280,843.02 (16 รายการ)
คงเหลือ	198,321,910.95 (459 รายการ)	75,651,053.24 (117 รายการ)	34,925,832.49 (31 รายการ)

วงเงินและร้อยละการเบิกจ่าย (งบค่าเสื่อม) ในสังกัด สป.สร. ปีงบประมาณ พ.ศ. 2568

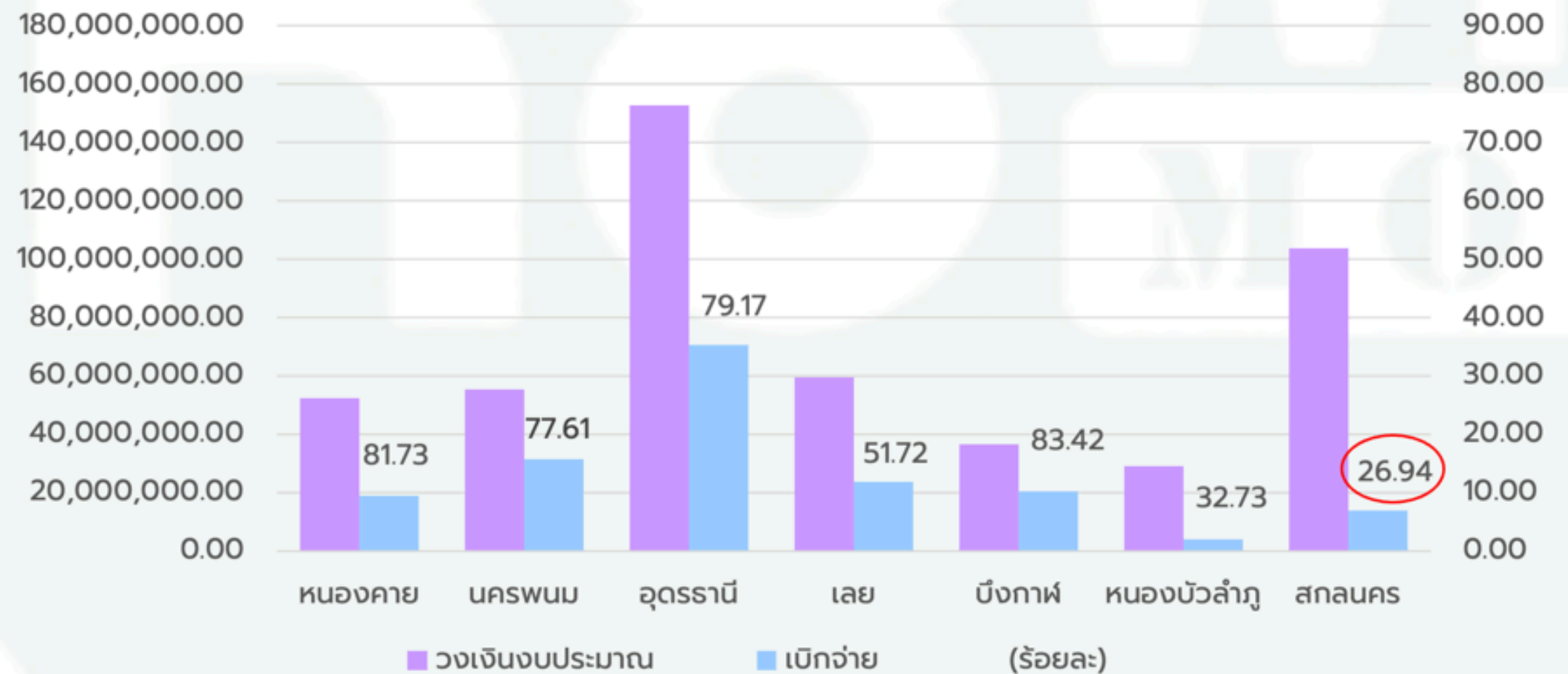



สรุปสถานการณ์ดำเนินงาน (ตามจำนวนรายการ) ปีงบประมาณ 2568 ประเภทงบ ในสังกัด สป.สร. เขตสุขภาพที่ 8 (ไม่รวม รพ.สต. ถ่ายโอน)

ลำดับ	จังหวัด	วงเงิน งบประมาณ	งบประมาณตาม แผนทั้งหมด	รายการ	ยังไม่ได้ ดำเนินการ		จัดทำแผนการ จัดซื้อ/จ้างแล้ว		ขออนุมัติ จัดซื้อ/จ้างแล้ว		ทำสัญญา เรียบร้อยแล้ว		ตรวจรับ เรียบร้อยแล้ว		เบิกจ่ายเงินแล้ว					
					จำนวน	ร้อยละ	รายการ	ร้อยละ	รายการ	ร้อยละ	รายการ	ร้อยละ	รายการ	ร้อยละ	รายการ	ร้อยละ	งบตามแผน	งบที่ใช้ไป	เงินเหลือจ่าย	% เงิน เหลือ จ่าย
1	หนองคาย	52,199,237.56	52,199,237.56	301	0	0.00	1	0.33	3	1.00	29	9.63	22	7.31	246	81.73	18,770,566.51	18,636,165.38	134,401.13	0.72
2	นครพนม	55,336,898.82	55,336,898.82	259	0	0.00	3	1.16	4	1.54	45	17.37	6	2.32	201	77.61	31,244,035.28	31,157,590.47	86,444.81	0.28
3	อุดรธานี	152,570,263.90	152,570,263.90	605	1	0.17	26	4.30	26	4.30	43	7.11	30	4.96	479	79.17	70,569,058.25	70,282,497.39	286,560.86	0.41
4	เลย	59,477,081.47	59,477,081.47	290	0	0.00	13	4.48	11	3.79	31	10.69	85	29.31	150	51.72	23,502,800.00	23,387,558.32	115,241.68	0.49
5	บึงกาฬ	36,395,294.66	36,395,294.66	193	0	0.00	0	0.00	4	2.07	23	11.92	5	2.59	161	83.42	20,439,923.76	20,108,906.74	331,017.02	1.62
6	หนองบัวลำภู	28,887,882.39	28,887,882.39	55	0	0.00	8	14.55	9	16.36	11	20.00	9	16.36	18	32.73	3,924,145.66	3,922,749.66	1,396.00	0.04
7	สกลนคร	103,550,874.48	103,550,874.48	219	1	0.46	1	0.46	28	12.79	109	49.77	21	9.59	59	26.94	13,598,707.14	13,525,934.14	72,773.00	0.54
รวม		488,417,533.28	488,417,533.28	1,922	2	0.10	52	2.71	85	4.42	291	15.14	178	9.26	1,314	68.37	182,049,236.60	181,021,402.10	1,027,834.50	0.56

จังหวัดที่ยังไม่ได้ดำเนินการ
รวมทั้งหมด 2 รายการ

- อุดรธานี = 1
- สกลนคร = 1



สรุปสถานการณ์ดำเนินงาน (ตามจำนวนรายการ) ปีงบประมาณ 2568 ประเภทงบ ในสังกัด สป.สร. เขตสุขภาพที่ 8 (ไม่รวม sw.สต. ต่ายโอน)

หน่วยงานที่ยังไม่ดำเนินการ รวม 2 รายการ

จังหวัด	หน่วยบริการ แม่ข่าย	หน่วยบริการลูก ข่าย	ประเภทแผน	ประเภท	รายการ	จำนวน	รวมเงิน	หมายเหตุ การดำเนินการ
อุดรธานี	sw.อุดรธานี	sw.อุดรธานี	หน่วยบริการ	ก่อสร้าง	ซ่อมแซมห้องน้ำชาย-หญิง ชั้น 1 ชั้น 2 และชั้น 3 อาคารผู้ป่วยนอกและอำนวยการ	1	1,835,046.00	รอแบบ/ BOQ
สกลนคร	sw.พระอาจารย์ ฟื้นอจาโร	sw.พระอาจารย์ ฟื้นอจาโร	จังหวัด	ครุภัณฑ์	เครื่องบรรจุแผงยาบลิสเตอร์แคปซูล แบบ 4 แผง	1	1,394,258.81	รอหนังสือตอบกลับการอนุมัติจาก อปสข. เนื่องจากขอแก้ไขรายการ



CPO R8way
สำนักงานเขตสุขภาพที่ 8

สรุปผลการดำเนินการจัดซื้อจัดจ้าง

รายการงบประมาณ ปีงบประมาณ พ.ศ. 2569 เขตสุขภาพที่ 8

26 สิงหาคม 2568



การบริหารจัดการงบลงทุนปี 2569

สรุปผลการดำเนินการจัดซื้อจัดจ้างงบประมาณรายจ่ายประจำปีงบประมาณ พ.ศ. 2569 เขตสุขภาพที่ 8 “รายการครุภัณฑ์”

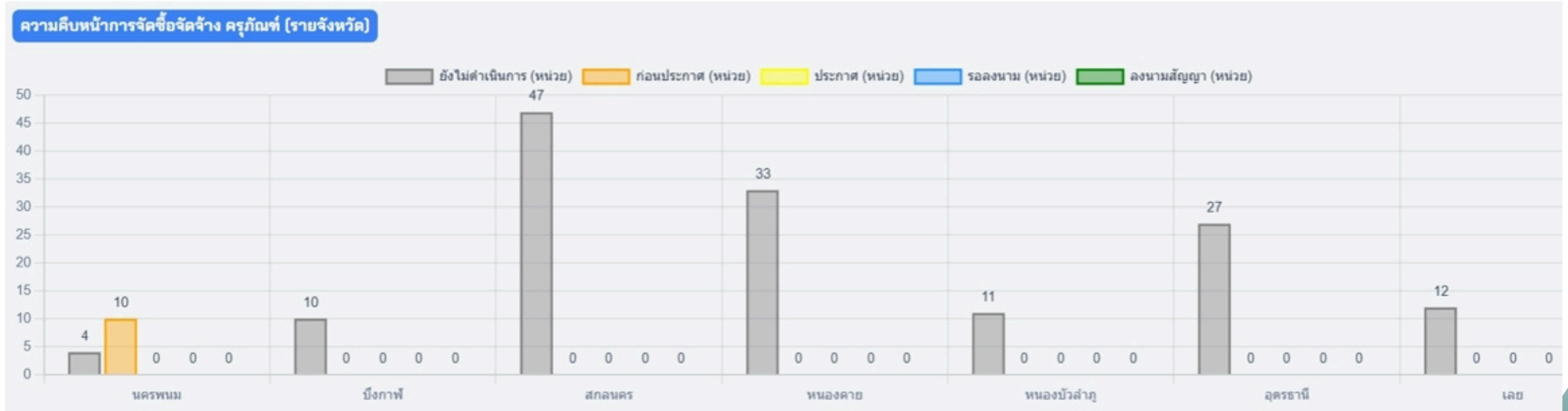

การบริหารจัดการงบลงทุนปี 2569

สรุปผลการดำเนินการจัดซื้อจัดจ้างงบประมาณรายจ่ายประจำปีงบประมาณ พ.ศ. 2569 เขตสุขภาพที่ 8 “รายการก่อสร้าง”

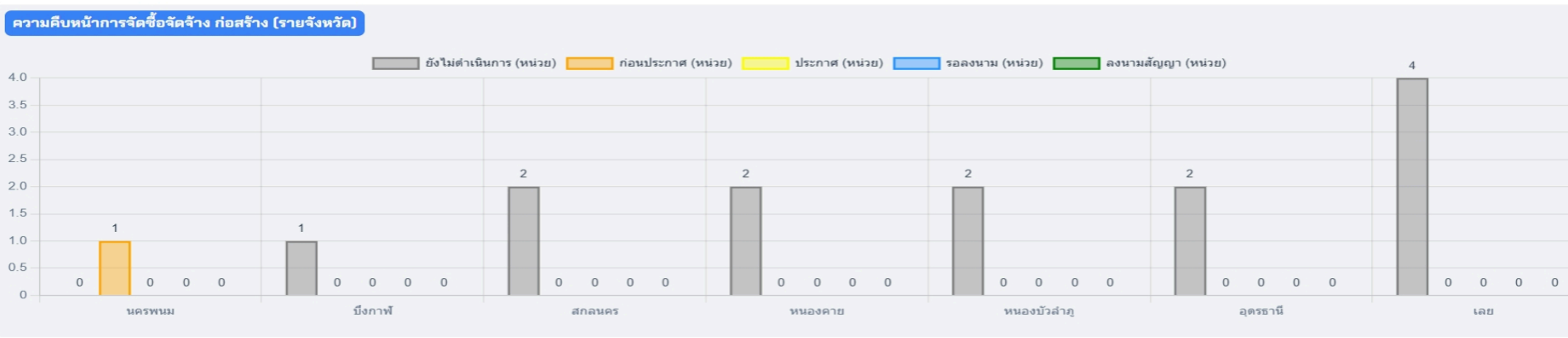



GROUP LINE CPO



THANK YOU

FOR YOUR ATTENTION

 <https://r8way.moph.go.th>

