

รายงานความก้าวหน้า

# การบริหารจัดการ งบประมาณ เขตสุขภาพที่ 8

ปีงบประมาณ พ.ศ. 2567-2568

28 สิงหาคม 2568



**CPO R8way**  
สำนักงานเขตสุขภาพที่ 8



# 1.การบริหารจัดการงบลงทุนปี 2567 ที่กันเงินเหลื่อมปีไว้ใช้จ่ายในปี 2568

รายการงบลงทุนปี 2567 เหลื่อมปี 2568(ก่อสร้างปีเดียว) แยกรายจังหวัด

ลำดับ	จังหวัด	จำนวนทั้งหมด (รายการ)	ทำถึงขั้นตอนการจัดซื้อ/จัดจ้าง							จำนวนงวดงานที่ล่าช้า					
			ประกาศเชิญชวน	รอลงนามสัญญา	ลงนามสัญญา	เริ่มงานก่อสร้างตามแผน	กรรมการตรวจรับงานจ้าง	เบิกจ่ายเงินตามงวดงาน	เบิกจ่ายงวดสุดท้ายแล้วเสร็จ	ไม่มีล่าช้า	ช้า 1 งวด	ช้า 2 งวด	มากกว่า 2 งวด		ไม่มีข้อมูล
													จำนวน	ร้อยละ	
1	อุดรธานี	3	0	0	0	0	0	1	2	1	2	0	0	0.00%	0
2	สกลนคร	4	0	0	0	0	0	0	4	4	0	0	0	0.00%	0
3	นครพนม														
4	เลย	8	0	0	0	0	0	1	7	8	0	0	0	0.00%	0
5	หนองคาย	7	0	0	0	4	0	0	3	6	1	0	0	0.00%	0
6	หนองบัวลำภู														
7	บึงกาฬ	10	1	0	0	2	0	7	0	0	9	0	1	10.00%	0
<b>ผลรวม</b>		<b>32</b>	<b>1</b>	<b>0</b>	<b>0</b>	<b>6</b>	<b>0</b>	<b>9</b>	<b>16</b>	<b>19</b>	<b>12</b>	<b>0</b>	<b>1</b>	<b>3.13%</b>	<b>0</b>

ข้อมูล ณ วันที่ 25 สิงหาคม 2568 เวลา 19.00 น.

## รายการงบลงทุนปี 2567 เหลื่อมปี 2568 (ก่อสร้างปีเดียว) ที่ยังดำเนินการไม่แล้วเสร็จ

- หนองคาย 4 รายการ
  - sw.สต.ด่านศรีสุข
  - sw.สต.บ้านเทพประทับ
  - sw.สต.บ้านท่าสำราญ
  - sw.สต.บ้านฝื่อ
- บึงกาฬ 3 รายการ
  - sw.สต.บ้านสมสนุก
  - sw.สต.ดอนหญ้านาง
  - sw.บุงคล้า

# 1.การบริหารจัดการงบลงทุนปี 2567 ที่กันเงินเหลือมปีไว้ใช้จ่ายในปี 2568

## 1.1 รายการงบลงทุนปี 2567 เหลือมปี 2568(ก่อสร้างปีเดียว) ที่ที่ยังดำเนินการไม่แล้วเสร็จ แยกรายจังหวัด

ลำดับ	ชื่อรายการตาม พ.ร.บ.	ชื่อสถานที่	จังหวัด	ทำถึงขั้นตอนการจัดซื้อ/จัดจ้าง	วันที่ลงนามจริง	วันครบกำหนดส่งมอบตามสัญญา	วันที่เบิกจ่ายเงินจริง	จำนวนงวดงานปี 2568 (ระบุงวดงาน)	ปัจจุบันดำเนินการถึงงวดงานที่	จำนวนงวดงานที่ล่าช้า	สาเหตุความล่าช้า
25	บ้านพักข้าราชการระดับชำนาญงาน/ ปฏิบัติการ/ อาวุโส/ ชำนาญการ เป็นอาคาร คสล.2 ชั้น พื้นที่ใช้สอยประมาณ 80 ตารางเมตร (โครงสร้างต้านแผ่นดินไหว) โรงพยาบาลส่งเสริมสุขภาพตำบลด่านศรีสุข อำเภอไพร่ตอก จังหวัดหนองคาย 1 หลัง	โรงพยาบาลส่งเสริมสุขภาพตำบลด่านศรีสุข	หนองคาย	18.ผู้ควบคุมงานรายงานสรุปผลการปฏิบัติงาน	7/3/2025	3/9/2025	3/9/2025	5	4	0ไม่มีล่าช้า	ส่งมอบงานงวด 1-3 เบิกจ่ายแล้ว อยู่ระหว่างก่อสร้างงานงวดที่ 5
26	บ้านพักข้าราชการระดับชำนาญงาน/ ปฏิบัติการ/ อาวุโส/ ชำนาญการ เป็นอาคาร คสล.2 ชั้น พื้นที่ใช้สอยประมาณ 80 ตารางเมตร (โครงสร้างต้านแผ่นดินไหว) โรงพยาบาลส่งเสริมสุขภาพตำบลบ้านเทพประทับ ตำบลนาจิว อำเภอสังคม จังหวัดหนองคาย 1 หลัง	โรงพยาบาลส่งเสริมสุขภาพตำบลบ้านเทพประทับ	หนองคาย	18.ผู้ควบคุมงานรายงานสรุปผลการปฏิบัติงาน	14/3/2025	10/9/2025	เบิกจ่ายงวดที่ 1 วันที่ 8 ก.ค.68	5	3	1	ส่งมอบงานงวด 1 เบิกจ่ายแล้ว อยู่ระหว่างก่อสร้างงานงวดที่ 2-3
27	บ้านพักข้าราชการระดับชำนาญงาน/ ปฏิบัติการ/ อาวุโส/ ชำนาญการ เป็นอาคาร คสล.2 ชั้น พื้นที่ใช้สอยประมาณ 80 ตารางเมตร (โครงสร้างต้านแผ่นดินไหว) โรงพยาบาลส่งเสริมสุขภาพตำบลบ้านท่าสำราญ ตำบลน้ำโมง อำเภอท่าบ่อ จังหวัดหนองคาย 1 หลัง	โรงพยาบาลส่งเสริมสุขภาพตำบลบ้านท่าสำราญ	หนองคาย	18.ผู้ควบคุมงานรายงานสรุปผลการปฏิบัติงาน	7/3/2025	3/9/2025	8/8/2025	5	5	0ไม่มีล่าช้า	ส่งมอบงานงวด 1-3 เบิกจ่ายแล้ว อยู่ระหว่างก่อสร้างงานงวดที่ 5
29	บ้านพักข้าราชการระดับชำนาญงาน/ ปฏิบัติการ/ อาวุโส/ ชำนาญการ เป็นอาคาร คสล.2 ชั้น พื้นที่ใช้สอยประมาณ 80 ตารางเมตร (โครงสร้างต้านแผ่นดินไหว) โรงพยาบาลส่งเสริมสุขภาพตำบลบ้านผือ ตำบลบ้านผือ อำเภอโพนพิสัย จังหวัดหนองคาย 1 หลัง	โรงพยาบาลส่งเสริมสุขภาพตำบลบ้านผือ	หนองคาย	18.ผู้ควบคุมงานรายงานสรุปผลการปฏิบัติงาน	20/9/2024	19/3/2025	10/6/2025	5	5	0ไม่มีล่าช้า	ผู้รับจ้างส่งมอบงานงวด 3-5 วันที่ 15 ส.ค.68 คกก.นัดตรวจรับวันที่ 22 ส.ค.68
47	บ้านพักข้าราชการอำนวยการระดับต้น/ชำนาญการพิเศษ เป็นอาคาร คสล.2 ชั้น พื้นที่ใช้สอยประมาณ 100 ตารางเมตร (โครงสร้างต้านแผ่นดินไหว) โรงพยาบาลส่งเสริมสุขภาพตำบลบ้านสมสนุก ตำบลสมสนุก อำเภอปากคาด จังหวัดบึงกาฬ 1 หลัง	โรงพยาบาลส่งเสริมสุขภาพตำบลบ้านสมสนุก	บึงกาฬ	17.ผู้รับจ้างก่อนเริ่มงานก่อสร้างตามแผนแผนบริหารสัญญาและแผนควบคุมงาน	30/8/2024	26/2/2025	งวดที่ 1 เบิกจ่าย 16/12/67 งวดที่ 2 เบิกจ่าย 28/3/2568 งวดที่ 3 เบิกจ่าย 17/06/2568	5	4	1	ตามแผนผู้รับจ้างปรับใหม่คาดว่าผู้รับจ้างส่งมอบงวดที่ 4-5 ในเดือนกันยายน 2568 (เช็กันเหลือมปีงบประมาณปี 2567 เบิกหมดในเดือน กันยายน 2568 )
48	บ้านพักข้าราชการระดับอำนวยการต้น/ ชำนาญการพิเศษ เป็นอาคาร คสล.2 ชั้น พื้นที่ใช้สอยประมาณ 100 ตารางเมตร (โครงสร้างต้านแผ่นดินไหว) โรงพยาบาลส่งเสริมสุขภาพตำบลดอนหญ้านาง ตำบลดอนหญ้านาง อำเภอพรเจริญ จังหวัดบึงกาฬ 1 หลัง	โรงพยาบาลส่งเสริมสุขภาพตำบลดอนหญ้านาง	บึงกาฬ	17.ผู้รับจ้างก่อนเริ่มงานก่อสร้างตามแผนแผนบริหารสัญญาและแผนควบคุมงาน	21/3/2025	19/7/2025	งวดที่ 1 เบิกจ่าย 5/8/2568 งวดที่ 2 เบิกจ่าย 25/08/2568	4	3	1	ตามแผนผู้รับจ้างปรับใหม่คาดว่าผู้รับจ้างส่งมอบงวดที่ 4-4 ในเดือนกันยายน 2568 (เช็กันเหลือมปีงบประมาณปี 2567 เบิกหมดในเดือน สิงหาคม 2568 )
55	บ้านพักข้าราชการระดับอำนวยการต้น/ ชำนาญการพิเศษ เป็นอาคาร คสล.2 ชั้น พื้นที่ใช้สอยประมาณ 100 ตารางเมตร (โครงสร้างต้านแผ่นดินไหว) โรงพยาบาลบึงค้ำ ตำบลบึงค้ำ อำเภอบึงค้ำ จังหวัดบึงกาฬ 1 หลัง	โรงพยาบาลบึงค้ำ	บึงกาฬ	7.เผยแพร่ประกาศและเอกสารซื้อหรือจ้าง	25/9/2024	24/3/2025	งวดที่ 1 เบิกจ่าย 22/5/2568	5	2	3	ยกเลิกสัญญา วันที่ 7 กรกฎาคม 2568 อยู่ในขั้นตอนประกาศเชิญชวนใหม่ 21-29 สิงหาคม 68

# 1.การบริหารจัดการงบลงทุนปี 2567 ที่กันเงินเหลื่อมปีไว้ใช้จ่ายในปี 2568

ภาพรายการงบลงทุนปี 2567 เหลื่อมปี 2568(ก่อสร้างผูกพัน) แยกรายจังหวัด

ลำดับ	จังหวัด	จำนวนทั้งหมด (รายการ)	ทำถึงขั้นตอนการจัดซื้อ/จัดจ้าง						จำนวนงวดงานที่ล่าช้า					
			จัดทำ แผน/TOR/BOQ/ ร่างประกาศ	รอลงนาม สัญญา	ลงนามสัญญา	เริ่มงาน ก่อสร้างตาม แผน	ผู้ควบคุมงาน รายงานสรุป	เบิกจ่ายเงินตาม งวดงาน	ไม่มีล่าช้า	ช้า 1-2 งวด	ช้า 3-4งวด	5 งวดขึ้นไป		ไม่มีข้อมูล
												จำนวน	ร้อยละ	
1	อุดรธานี	5	0	0	0	2	0	3	0	4	1	0	0.00%	0
2	สกลนคร	4	0	1	0	2	0	1	2	0	0	2	50.00%	0
3	นครพนม	2	1	0	0	1	0	0	0	1	1	0	0.00%	0
4	เลย	3	0	0	0	3	0	0	1	2	0	0	0.00%	0
5	หนองคาย	3	0	0	0	1	0	2	2	0	1	0	0.00%	0
6	หนองบัวลำภู	2	0	0	1	0	1	0	0	1	1	0	0.00%	0
7	บึงกาฬ	2	0	0	0	2	0	0	0	1	0	1	50.00%	0
<b>ผลรวม</b>		<b>21</b>	<b>1</b>	<b>1</b>	<b>1</b>	<b>11</b>	<b>1</b>	<b>6</b>	<b>5</b>	<b>9</b>	<b>4</b>	<b>3</b>	<b>14.29%</b>	<b>0</b>

ข้อมูล ณ วันที่ 25 สิงหาคม 2568 เวลา 19.00 น.

## รายการงบลงทุนปี 2567 เหลื่อมปี 2568 (ก่อสร้างผูกพัน) ที่ยังไม่ลงนามสัญญา/ก่อสร้างล่าช้าเกิน 5 งวดงาน

- เสียงพัน 11 รายการ(อุดรธานี 1, สกลนคร 3, นครพนม 2, เลย 1, หนองบัวลำภู 2, บึงกาฬ 2)
  - ➡ ยังไม่ได้ผู้รับจ้าง 1 รายการ(อาคารผู้ป่วยนอก 3 ชั้น sw.นาหว้า นครพนม)
  - ➡ ยกเลิกผลการประกวดราคา 1 รายการ(อาคารอาคาร OPD/ER sw.พังโคน สกลนคร)
  - ➡ ก่อสร้างล่าช้า 5 งวดขึ้นไป 3 รายการ(บึงกาฬ1, สกลนคร2)

# 1.การบริหารจัดการงบลงทุนปี 2567 ที่กันเงินเหลื่อมปีไว้ใช้จ่ายในปี 2568







## 1.2 รายการงบลงทุนปี 2567 เหลื่อมปี 2568(ก่อสร้างผูกพัน) ที่ดำเนินงานล่าช้า/เสี่ยงพับ แยกรายจังหวัด

ลำดับ	ชื่อรายการตาม พ.ร.บ.	ชื่อสถานที่	จังหวัด	ทำถึงขั้นตอนการจัดซื้อ/จัดจ้าง	วันที่คาดว่าจะลงนามสัญญา	วันที่ลงนามจริง	วันครบกำหนดส่งมอบตามสัญญา	งวดงานที่ถึงสิ้น	จำนวนงวดงานปี 2568 (ระบุงวดงาน)	ปัจจุบันดำเนินการถึงงวดงานที่	จำนวนงวดงานที่ล่าช้า	สาเหตุความล่าช้า
1	อาคารพักเจ้าหน้าที่ 4 ชั้น เป็นอาคาร คสล.4 ชั้น พื้นที่ใช้สอยประมาณ 1,724 ตารางเมตร โรงพยาบาลสุวรรณคูหา ตำบลสุวรรณคูหา อำเภอสุวรรณคูหา จังหวัดหนองบัวลำภู 1 หลัง	โรงพยาบาลสุวรรณคูหา	หนองบัวลำภู	15.ส่งสำเนาสัญญา/ข้อตกลง ให้ สตง. และกรมสรรพากร	๒	29/10/2024	๒	10	7	4	3	จะประชุมคณะกรรมการตรวจงานจ้าง งวดที่ 1-3 วันที่ 21 สค.68 และน่าจะเบิกจ่ายได้ประมาณ วันที่ 4 กย.68 จำนวนงบประมาณ 5,379,000 บาท ผู้รับจ้างกำลังก่อสร้างงานงวดที่ 4 น่าจะแล้วเสร็จประมาณ 15 กย..68 ล่าช้ากว่ากำหนด 3 งวดงาน
				รายการที่ กบร.ส.ติดตามเป็นพิเศษ								
2	อาคารผู้ป่วยใน 30 เตียง เป็นอาคาร คสล.1 ชั้น พื้นที่ใช้สอยประมาณ 936 ตารางเมตร โรงพยาบาลหนองบัวลำภู ตำบลหนองบัว อำเภอเมืองหนองบัวลำภู จังหวัดหนองบัวลำภู 1 หลัง	โรงพยาบาลหนองบัวลำภู	หนองบัวลำภู	19.ครบกำหนดส่งมอบ/ผู้รับจ้างจัดทำหนังสือส่งมอบพัสดุ	10/4/2025	11/4/2025	6/4/2025	8	3	2	1	ลงนามในสัญญาจ้างก่อสร้าง เรียบร้อยแล้ว เลขที่ 21/2568 ลงวันที่ 11 เมษายน 2568 ดำเนินการก่อสร้าง จำนวน 360 วัน จำนวน 8 งวดเงิน-งวดงาน จะสิ้นสุดสัญญาวันที่ 6 เมษายน 2569 และคณะกรรมการตรวจรับพัสดุ นัดประชุมในวันที่ 18 เมษายน 2568 การประชุมครั้งที่ 1/2568 เรื่องพิจารณาการขอใช้วัสดุและขอความร่วมมือเร่งรัดให้ผู้รับจ้างดำเนินการก่อสร้าง ส่งมอบงาน งวดที่ 1 และ 2 ให้ทัน ก่อนวันที่ 30 กันยายน 2568 ..... รายงาน ณ วันที่ 29 กค. 2568 การประชุมครั้งที่ 3/2568 วันที่ 24 กค.68 ดำเนินการตรวจรับงานงวดที่ 1/8 เป็นเงิน 2,056,723.93 บาท อยู่ระหว่างขอความเห็นชอบและขออนุมัติจ่ายเงินเสนอผู้มีอำนาจต่อไป และจะดำเนินการเบิกจ่ายงวดที่ 2/8 เป็นเงิน 2,469,183.48 บาท ภายในวันที่ 20 กย.68 และจะขอคืนเงินงวดงานงวดที่ 3/8 (เงินเหลื่อมปี67) จำนวนเงิน 9,492.59 บาท /รายงาน ณ วันที่ 19 สค.68 ***อยู่ระหว่างเสนอผู้มีอำนาจลงนามรายงานผลการตรวจรับงวดที่ 1/8 รายงาน ณ วันที่ 25 สค.68 นำส่งเอกสารกลุ่มการเบิกจ่ายงวดที่ 1/8 เป็นเงิน 2,056,723.93 บาท เพื่อทำการเบิกจ่ายต่อไป
7	อาคารผู้ป่วยนอก 5 ชั้น เป็นอาคาร คสล.5 ชั้น พื้นที่ใช้สอยประมาณ 9,796 ตารางเมตร โรงพยาบาลหนองหาน ตำบลหนองหาน อำเภอหนองหาน จังหวัดอุดรธานี 1 หลัง	โรงพยาบาลหนองหาน	อุดรธานี	18.ผู้ควบคุมงานรายงานสรุปผลการปฏิบัติงาน	๒	26/11/2024	21/7/2026	12	3	1	2	- ผู้รับจ้างได้ดำเนินงานก่อสร้างฐานรากชนิดแผ่เรียบร้อยแล้ว คาดว่าจะเบิกจ่าย งวดที่ 1 - 4 ภายในเดือน กันยายน 2568 ผู้บริหารมีการติดตามการดำเนินงานอย่างต่อเนื่อง - ดำเนินการขออนุมัติแก้ไขสัญญาจ้าง (อยู่ระหว่างทำความเข้าใจความตกลงกับสำนักงบประมาณ) - ผู้รับจ้างดำเนินการก่อสร้างงานงวดที่ 4 (รอผู้ว่าลงนามแก้ไขสัญญา)
19	หอผู้ป่วยใน 7 ชั้น (จำนวน 156 เตียง) เป็นอาคาร คสล.7 ชั้น พื้นที่ใช้สอยประมาณ 6,184 ตารางเมตร (โครงสร้างชั้นแผ่นดินไหว) โรงพยาบาลวังสะพุง ตำบลวังสะพุง อำเภอวังสะพุง จังหวัดเลย 1 หลัง	โรงพยาบาลวังสะพุง	เลย	18.ผู้ควบคุมงานรายงานสรุปผลการปฏิบัติงาน	9/1/2025	9/1/2025	7/12/2026	20	20	2	0ไม่มีล่าช้า	อยู่ระหว่างงานงวด 3
40	อาคารผู้ป่วยนอก อุบัติเหตุฉุกเฉิน นวัตกรรมรักษาและสำนักงาน เป็นอาคาร คสล.5 ชั้น พื้นที่ใช้สอยประมาณ 11,600 ตารางเมตร โรงพยาบาลพังโคน ตำบลพังโคน อำเภอพังโคน จังหวัดสกลนคร 1 หลัง	โรงพยาบาลพังโคน	สกลนคร	11.จัดทำบันทึกรายงานผลการพิจารณา	12-30 เม.ย.2568	-	๒	19	6	0	19	- สำนักงบประมาณเห็นชอบความเหมาะสมของราคาของรายการอาคารผู้ป่วยนอกฯ (หนังสือด่วนที่สุดที่ นร 0712/2465 ลว. 31 ม.ค.68) - สมว.สาธารณสุขลงนามอนุมัติขยายเวลาต่อหนี้ผูกพันข้ามปีถึงปี 2571 (3 มี.ค.68) - ผู้เสนอราคารายที่ 1 ไม่ยื่นราคา - อยู่ระหว่างเสนอ ยกเลิกประกวดราคา
				รายการที่ กบร.ส.ติดตามเป็นพิเศษ								

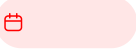
ข้อมูล ณ วันที่ 25 สิงหาคม 2568 เวลา 19.00 น.

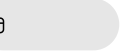
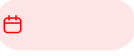
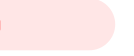
# 1.การบริหารจัดการงบลงทุนปี 2567 ที่กันเงินเหลื่อมปีไว้ใช้จ่ายในปี 2568

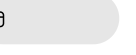
## 1.2 รายการงบลงทุนปี 2567 เหลื่อมปี 2568(ก่อสร้างผูกพัน) ที่ดำเนินงานล่าช้า/เสี่ยงพับ แยกรายจังหวัด(ต่อ)

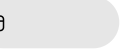
ลำดับ	ชื่อรายการตาม พ.ร.บ.	ชื่อสถานที่	จังหวัด	ทำถึงขั้นตอนการจัดซื้อ/จัดจ้าง	วันที่คาดว่าจะลงนามสัญญา	วันที่ลงนามจริง	วันครบกำหนดส่งมอบตามสัญญา	งวดงานทั้งสิ้น	จำนวนงวดงานปี 2568 (ระบุงวดงาน)	ปัจจุบันดำเนินการถึงงวดงานที่	จำนวนงวดงานที่ล่าช้า	สาเหตุความล่าช้า
41	อาคารผู้ป่วยนอก 3 ชั้น เป็นอาคาร คสล.3 ชั้น พื้นที่ใช้สอยประมาณ 2,919 ตารางเมตร โรงพยาบาลบ้านม่วง ตำบลม่วง อำเภอบ้านม่วง จังหวัดสกลนคร 1 หลัง	โรงพยาบาลพระอาจารย์มั่น ภูริทัตโต	สกลนคร	17.ผู้รับจ้างก่อนเริ่มงานก่อสร้างตามแผนแผนบริหารสัญญาและแผนควบคุมงาน		-	5/9/2026	10	0	1 	10	- อยู่ระหว่างก่อสร้างงานงวดที่ 1
				รายการที่ กบร.ส.ติดตามเป็นพิเศษ								
42	ห้องชุดครอบครัว 24 ครอบครัว เป็นอาคาร คสล.3 ชั้น พื้นที่ใช้สอยประมาณ 819 ตารางเมตร โรงพยาบาลส่องดาว ตำบลส่องดาว อำเภอส่องดาว จังหวัดสกลนคร 1 หลัง	โรงพยาบาลพระอาจารย์วัน อุตต	สกลนคร	17.ผู้รับจ้างก่อนเริ่มงานก่อสร้างตามแผนแผนบริหารสัญญาและแผนควบคุมงาน	-	31/10/2024	26/10/2025	8	8	7	0ไม่มีล่าช้า	- อยู่ระหว่างดำเนินการก่อสร้างงานงวดที่ 7
45	อาคารผู้ป่วยในโรงพยาบาลขนาด 60 เตียง (มาตรฐาน) เป็นอาคาร คสล.2 ชั้น พื้นที่ใช้สอยประมาณ 2,508 ตารางเมตร (โครงสร้างชั้นแผ่นดินไหว) โรงพยาบาลศรีสงคราม ตำบลศรีสงคราม อำเภอศรีสงคราม จังหวัดนครพนม 1 หลัง	โรงพยาบาลศรีสงคราม	นครพนม	17.ผู้รับจ้างก่อนเริ่มงานก่อสร้างตามแผนแผนบริหารสัญญาและแผนควบคุมงาน		14/3/2025	11/3/2026	8	2	1	2	ลงนามสัญญาวันที่ 14 มีนาคม 2568 สิ้นสุดสัญญา 11 มีนาคม 2569 ผู้รับจ้างดำเนินการตามงวดงานที่ 1 สำเร็จแล้ว คงเหลือ 10 ชั้น, ฐานรากเทคอนกรีตไปแล้ว 35 ฐาน, เสาต่อม่อเทคอนกรีตไปแล้ว 30 ชั้น คาดว่าน่าจะส่งมอบงวดงานที่ 1 ได้ไม่เกิน 29 สิงหาคม 2568
				รายการที่ กบร.ส.ติดตามเป็นพิเศษ								
46	อาคารผู้ป่วยนอก 3 ชั้น เป็นอาคาร คสล.3 ชั้น พื้นที่ใช้สอยประมาณ 2,919 ตารางเมตร (โครงสร้างชั้นแผ่นดินไหว) โรงพยาบาลนาหว้า ตำบลนาหว้า อำเภอนาหว้า จังหวัดนครพนม 1 หลัง	โรงพยาบาลนาหว้า	นครพนม	3.กำหนดคุณลักษณะเฉพาะ/ขอบเขตของงาน (TOR) /BOQ	28/8/2025			10	3	0		อยู่ในขั้นตอนของคณะกรรมการพิจารณาผลการประกวดราคา เพื่อรอประกาศผู้ชนะการประกวดราคา
				รายการที่ กบร.ส.ติดตามเป็นพิเศษ								
57	อาคารอำนวยการ ผู้ป่วยนอกและอุบัติเหตุฉุกเฉิน เป็นอาคาร คสล. 7 ชั้น พื้นที่ใช้สอย 23,765 ตารางเมตรโรงพยาบาล บึงกาฬ ตำบลบึงกาฬ อำเภอเมืองบึงกาฬ จังหวัดบึงกาฬ 1 หลัง	โรงพยาบาลบึงกาฬ	บึงกาฬ	17.ผู้รับจ้างก่อนเริ่มงานก่อสร้างตามแผนแผนบริหารสัญญาและแผนควบคุมงาน		22/3/2024	18/10/2026	23	12	7 	6	ตรวจรับงวด 6 วันที่ 23 กรกฎาคม 2568
58	อาคารสนับสนุนบริการ 5 ชั้น เป็นอาคาร คสล.5 ชั้น พื้นที่ใช้สอยประมาณ 7,487 ตารางเมตร (โครงสร้างชั้นแผ่นดินไหว) โรงพยาบาลบึงกาฬ ตำบลบึงกาฬ อำเภอเมืองบึงกาฬ จังหวัดบึงกาฬ 1 หลัง	โรงพยาบาลบึงกาฬ	บึงกาฬ	18.ผู้ควบคุมงานรายงานสรุปผลการปฏิบัติงาน		11/9/2024	5/3/2026	14	7	7	1	ตรวจรับงวด 6 วันที่ 23 กรกฎาคม 2568

ข้อมูล ณ วันที่ 25 สิงหาคม 2568 เวลา 19.00 น.

# 2.การบริหารจัดการงบประมาณปี 2568

## 2.1 การบริหารงบประมาณ(ครุภัณฑ์)ปี 2568

ลำดับ	จังหวัด	เวททั้งหมด(รายการ)	จัดทำแผน/กำหนด spec		ประกาศเชิญชวน		รอลงนามสัญญา		ลงนามสัญญา		รอส่งมอบ/ตรวจรับ		เบิกจ่ายแล้วเสร็จ	
			28 ก.ค. ค.ศ...	25 ส.ค. ค.ศ...	28 ก.ค. ค.ศ...	25 ส.ค. ค.ศ...	28 ก.ค. ค.ศ...	25 ส.ค. ค.ศ...	28 ก.ค. ค.ศ...	25 ส.ค. ค.ศ...	28 ก.ค. ค.ศ...	25 ส.ค. ค.ศ...	28 ก.ค. ค.ศ...	25 ส.ค. ค.ศ...
1	อุดรธานี	495	0	0	0	0	0	0	0	0	1	0	494	495
2	สกลนคร	36	0	0	0	0	0	0	0	0	7	3	29	33
3	นครพนม	28	0	0	0	0	0	0	0	0	0	0	28	28
4	เลย	73	0	0	0	0	0	0	0	0	0	0	73	73
5	หนองคาย	127	0	0	0	0	0	0	1	0	16	1	110	126
6	หนองบัวลำภู	502	0	0	0	0	0	0	0	0	0	0	502	502
7	บึงกาฬ	15	0	0	0	0	0	0	0	0	0	0	15	15
<b>ผลรวม</b>		<b>1,276</b>	<b>0</b>	<b>0</b>	<b>0</b>	<b>0</b>	<b>0</b>	<b>0</b>	<b>1</b>	<b>0</b>	<b>24</b>	<b>4</b>	<b>1251</b>	<b>1272</b>

ข้อมูล ณ วันที่ 25 สิงหาคม 2568 เวลา 19.00 น.

### ภาพรวมรายการงบประมาณปี 2568 (ครุภัณฑ์)

- เบิกจ่ายแล้วเสร็จ 1,272 หน่วย (99.69%)
- รอส่งมอบ/อยู่ระหว่างการตรวจรับพัสดุ 4 รายการ 4 หน่วย
  - สกลนคร 3 รายการ 3 หน่วย
  - หนองคาย 1 รายการ 1 หน่วย

# 2.การบริหารจัดการงบลงทุนปี 2568

## 2.1 การบริหารงบลงทุน(ครุภัณฑ์)ปี 2568 เฉพาะรายการที่รอส่งมอบ/อยู่ระหว่างการตรวจรับพัสดุ แยกรายจังหวัด

ลำดับ	รายการ	ราคาต่อหน่วย(บาท)	จำนวน	ชื่อสถานที่	จังหวัด	วิธีจัดซื้อจัดจ้าง	ทำถึงขั้นตอนการจัดซื้อ/จัดจ้าง	วันที่ลงนามสัญญาจริง	วันครบกำหนดส่งมอบตามสัญญา	เดือนที่คาดว่าจะเบิกจ่ายแล้วเสร็จ	สาเหตุความล่าช้า
5	เครื่องเร่งอนุภาคแบบอุโมงค์หมุนด้วยอัตราความเร็วสูง พร้อมระบบภาพนำวิถี ชนิดกิโลโวลต์	150,000,000.00	1	โรงพยาบาลสกลนคร	สกลนคร	E_bidding	17.ส่งสำเนาสัญญา/ข้อตกลงให้ สตง. และกรมสรรพากร	21/5/2025	15/2/2026	📅	
68	เครื่องตรวจอวัยวะภายในด้วยคลื่นเสียงความถี่สูง ระดับความคมชัดสูง 3 หัวตรวจ	2,500,000.00	1	โรงพยาบาลสมเด็จพระยุพราช สว่างแดนดิน	สกลนคร	E_bidding	17.ส่งสำเนาสัญญา/ข้อตกลงให้ สตง. และกรมสรรพากร	3/12/2067	3/3/2025	📅	
69	กล้องส่องตรวจกระเพาะอาหารและลำไส้เล็กส่วนต้นชนิดวิดีโอทัศนแบบคมชัดสูง พร้อมชุดควบคุมสัญญาณภาพ	3,700,000.00	1	โรงพยาบาลสมเด็จพระยุพราช สว่างแดนดิน	สกลนคร	E_bidding	17.ส่งสำเนาสัญญา/ข้อตกลงให้ สตง. และกรมสรรพากร	3/12/2067	3/3/2025	📅	
176	กล้องส่องตรวจและผ่าตัดกระดูกสันหลัง	6,000,000.00	1	โรงพยาบาลสมเด็จพระยุพราชท่าบ่อ	หนองคาย	E_bidding	19.คณะกรรมการตรวจรับพัสดุตรวจรับพัสดุจากผู้ขาย	1/5/2068	29/8/2025	1/9/2025	

ข้อมูล ณ วันที่ 25 สิงหาคม 2568 เวลา 19.00 น.

## 2.การบริหารจัดการงบลงทุนปี 2568

### 2.2 การบริหารงบลงทุน(สิ่งก่อสร้าง)ปี 2568

ลำดับ	จังหวัด	จำนวนทั้งหมด (รายการ)	ทำถึงขั้นตอนการจัดซื้อ/จัดจ้าง							
			จัดทำ แผน/TOR/BOQ/ ร่างประกาศ	ประกาศเชิญชวน	รอลงนาม สัญญา	ลงนามสัญญา	เริ่มก่อสร้าง/ จัดหาตามแผน	คกก.ตรวจรับ	เบิกจ่ายเงินงวด สุดท้าย	ส่งคืนงบประมาณ
1	อุดรธานี	14	0	0	1	0	1	2	8	2
2	สกลนคร	4	0	0	1	0	0	0	3	0
3	นครพนม									
4	เลย	3	0	0	0	0	1	1	1	0
5	หนองคาย	4	0	0	0	0	2	2	0	0
6	หนองบัวลำภู	7	0	0	1	0	1	0	5	0
7	บึงกาฬ	5	0	0	0	0	5	0	0	0
<b>รวม</b>		<b>37</b>	<b>0</b>	<b>0</b>	<b>3</b>	<b>0</b>	<b>10</b>	<b>5</b>	<b>17</b>	<b>2</b>

ข้อมูล ณ วันที่ 25 สิงหาคม 2568 เวลา 19.00 น.

### รายการงบลงทุน68(สิ่งก่อสร้าง) ที่ยังไม่เริ่มดำเนินการก่อสร้าง

- รอลงนาม 3 รายการ(รพศ.อุดรธานี จ.อุดรธานี , รพ.พังโคน จ.สกลนคร, รพ.สุวรรณคูหา จ.หนองบัวลำภู)

## 2.การบริหารจัดการงบลงทุนปี 2568

### 2.2 การบริหารงบลงทุน(สิ่งก่อสร้าง)ปี 2568 เฉพาะรายการที่ยังไม่ลงนามสัญญา แยกรายจังหวัด

ลำดับ	รายการ	วงเงินรวม(บาท)	ชื่อสถานที่	จังหวัด	ประเภท คำขอ	วันที่คาดว่าจะลง นามสัญญา	วันที่ลงนาม จริง	ทำถึงขั้นตอนการจัดซื้อ/จัดจ้าง	วันครบกำหนด ส่งมอบตาม สัญญา	วันที่คาดว่าจะส่ง มอบงานงวด สุดท้าย	งวดงาน ทั้งสิ้น	จำนวน งวดงานปี 2568	สาเหตุความล่าช้า
10	หอผู้ป่วยใน 5 ชั้น (จำนวน 114 เตียง) เป็นอาคาร คสล.5 ชั้น พื้นที่ใช้สอยประมาณ 4,797 ตารางเมตร	108,861,600.00	โรงพยาบาลพังโคน	สกลนคร	ก่อสร้าง ผูกพัน	สิ้นเดือน สิงหาคม	-	13.เว้นระยะเวลาอุทธรณ์ ก่อน การลงนามในสัญญา			14		- อยู่ระหว่างเสนอ พวจ.ลงนาม ในสัญญาจ้าง
8	อาคารกันตกรรม 8 ยูนิต เป็นอาคาร คสล.1 ชั้น พื้นที่ ใช้สอยประมาณ 766 ตารางเมตร	25,147,900.00	โรงพยาบาล สุวรรณคูหา	หนองบัวลำภู	ก่อสร้าง ผูกพัน	20/8/2025		11.จัดทำบันทึกรายงานผลการ พิจารณา		20 เม.ย.69	8	2	คณะกรรมการพิจารณาผล ประชุม วันที่ 25 กค. 2568 และ วันที่ 13 สค. 68 มีผู้เสนอราคา 4 ราย ผ่านคุณสมบัติทางเทคนิค 1 ราย กก.ได้เสนอความเห็นยกเลิก ประกวดราคา เสนอ พวจ. วันที่ 19 สค.68 และจะเริ่ม กระบวนการใหม่ ประมาณ วันที่ 25 สค.68
1	อาคารผู้ป่วยนอก เป็นอาคาร คสล.9 ชั้น และ 1 ชั้น ใต้ดิน พื้นที่ใช้สอยประมาณ 31,420 ตารางเมตร	537,170,000.00	โรงพยาบาลอุดรธานี	อุดรธานี	ก่อสร้าง ผูกพัน	31/8/2025		13.เว้นระยะเวลาอุทธรณ์ ก่อน การลงนามในสัญญา			34		1070 วัน

ข้อมูล ณ วันที่ 25 สิงหาคม 2568 เวลา 19.00 น.

รายงานความก้าวหน้า

# การบริหารจัดการ งบประมาณเชื่อมโยง เขตสุขภาพที่ 8

ปีงบประมาณ พ.ศ. 2567-2568

28 สิงหาคม 2568



**CPO R8way**  
สำนักงานเขตสุขภาพที่ 8





# การบริหารจัดการงบค่าบริการทางการแพทย์ที่เบิกจ่ายในลักษณะงบลงทุน (งบค่าเสื่อม) ปีงบประมาณ พ.ศ. 2567 เขตสุขภาพที่ 8 (ไม่รวม รพ.สต.ถ่ายโอน)

ร้อยละ เงินจัดสรร ครุภัณฑ์ และสิ่งก่อสร้าง ในสังกัด สป.สร.

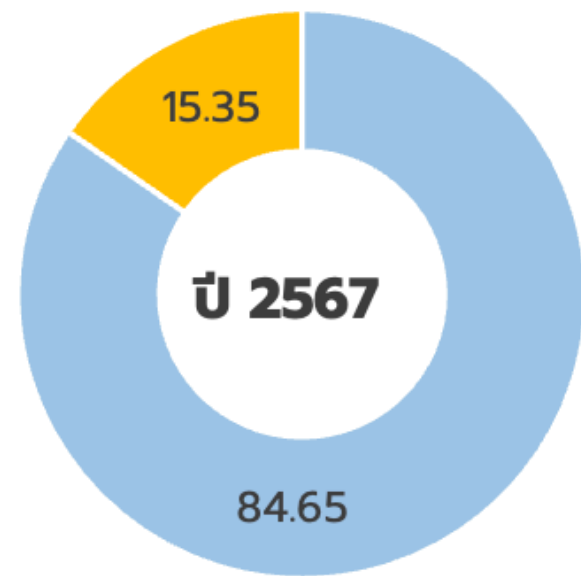

■ ครุภัณฑ์ ■ สิ่งก่อสร้าง (ซ่อมแซม)

ภาพรวมการจัดสรร ปี 2567 วงเงินทั้งสิ้น 486,486,750.12 บาท			
รายการ	70%	20%	10%
จัดสรร	333,217,010.89 (1,828 รายการ)	101,183,559.49 (475 รายการ)	52,086,679.74 (131 รายการ)
เบิกจ่าย	330,575,072.89 (1,825 รายการ)	98,600,795.75 (466 รายการ)	52,086,679.74 (131 รายการ)
คงเหลือ	2,641,938.00 (3 รายการ)	2,582,763.74 (4 รายการ)	0 (0 รายการ)

วงเงินและร้อยละการเบิกจ่าย (งบค่าเสื่อม) ในสังกัด สป.สร. ปีงบประมาณ พ.ศ. 2567

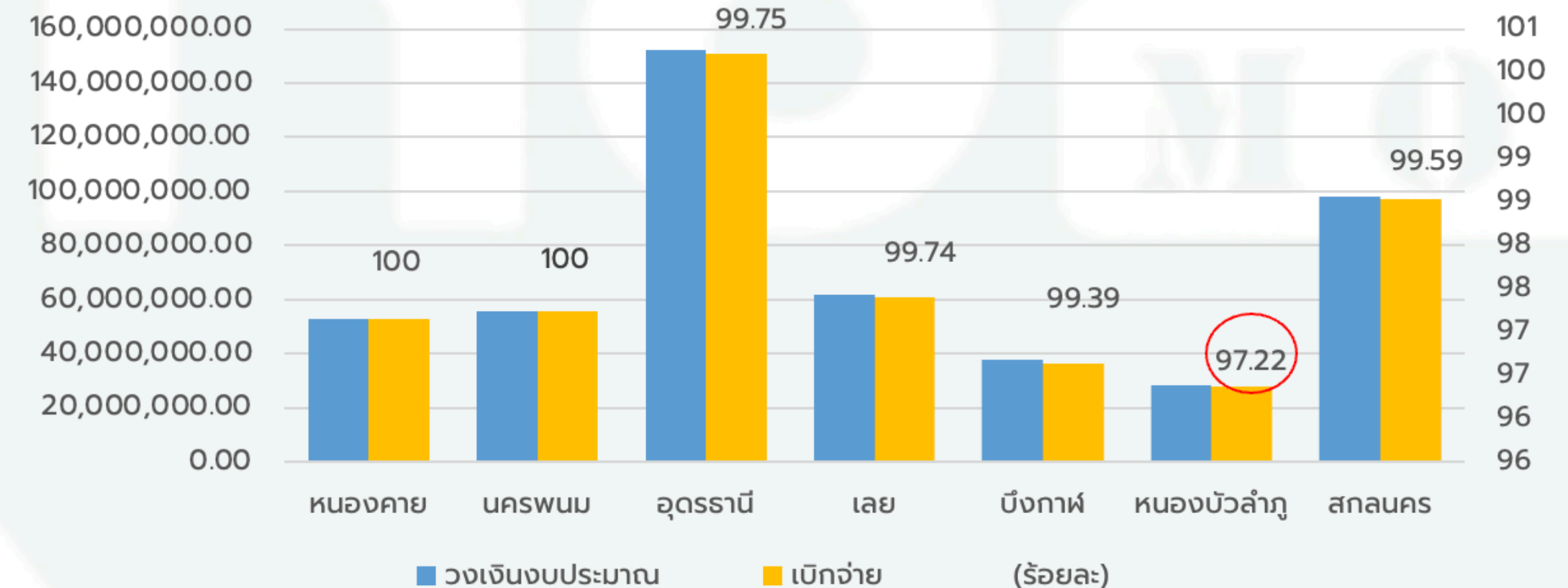

ผลการเบิกจ่ายงบค่าเสื่อม ปีงบประมาณ พ.ศ. 2567 เขตสุขภาพที่ 8

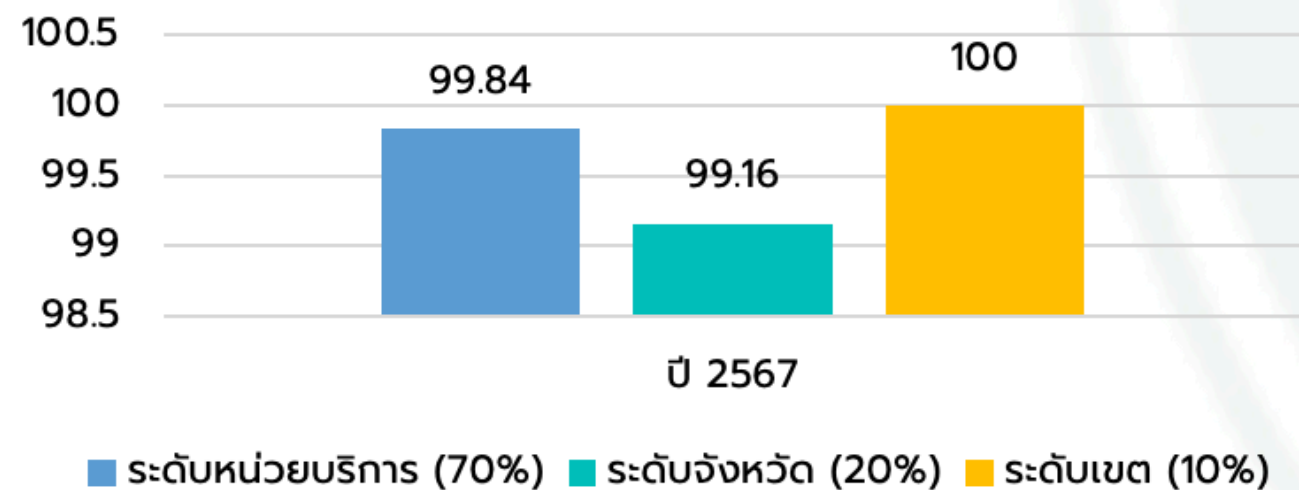



# สรุปสถานการณ์ดำเนินงาน (ตามจำนวนรายการ) ปีงบประมาณ 2567 ประเภทงบ ในสังกัด สป.สร. เขตสุขภาพที่ 8 (ไม่รวม sw.สต. ต่ายโอบ)

ลำดับ	จังหวัด	วงเงินงบประมาณ	รายการ	ขออนุมัติจัดซื้อ/จ้างแล้ว		ทำสัญญาเรียบร้อยแล้ว		ตรวจรับเรียบร้อยแล้ว		เบิกจ่ายเงินแล้ว					
				รายการ	ร้อยละ	รายการ	ร้อยละ	รายการ	ร้อยละ	รายการ	ร้อยละ	งบตามแผน	งบที่ใช้ไป	เงินเหลือจ่าย	% เงินเหลือจ่าย
1	หนองคาย	52,570,194.50	324	0	0.00	0	0	0	0.00	324	100.00	52,570,194.50	51,885,159.17	685,035.33	1.30
2	นครพนม	55,523,441.14	292	0	0.00	0	0	0	0.00	292	100.00	55,523,441.14	55,368,153.29	155,287.85	0.28
3	อุดรธานี	152,357,970.55	953	0	0.00	2	0.21	0	0.00	951	99.79	150,985,206.81	147,803,496.80	3,181,710.01	2.11
4	เลย	61,662,182.05	386	0	0.00	0	0.00	1	0.26	385	99.74	60,857,182.05	60,619,367.88	237,814.17	0.39
5	บึงกาฬ	37,928,558.17	164	0	0.00	1	0.61	0	0.00	163	99.39	36,386,620.17	35,677,207.18	709,412.99	1.95
6	หนองบัวลำภู	28,377,251.61	72	0	0.00	0	0.00	2	2.78	70	97.22	27,677,251.61	27,476,331.61	200,920.00	0.73
7	สกลนคร	98,067,152.10	243	0	0.00	1	0.41	0	0.00	242	99.59	97,262,152.10	95,858,738.82	1,403,413.28	1.44
<b>รวม เขต 8</b>		<b>486,486,750.12</b>	<b>2,434</b>	<b>0</b>	<b>0.00</b>	<b>4</b>	<b>0.16</b>	<b>3</b>	<b>0.12</b>	<b>2,427</b>	<b>99.71</b>	<b>481,262,048.38</b>	<b>474,688,454.75</b>	<b>6,573,593.63</b>	<b>1.37</b>

## จังหวัดที่เบิกจ่ายยังไม่แล้วเสร็จ

รวมทั้งหมด 7 รายการ

- อุดรธานี = 2
- หนองบัวลำภู = 2
- สกลนคร = 1
- เลย = 1
- บึงกาฬ = 1

**\*\* ขอเร่งรัดให้ดำเนินการเบิกจ่าย ให้แล้วเสร็จก่อน กันยายน 2568 \*\***



# สรุปสถานการณ์ดำเนินงาน (ตามจำนวนรายการ) ปีงบประมาณ 2567 ประเภทงบ ในสังกัด สป.สร. เขตสุขภาพที่ 8 (ไม่รวม sw.สต. ต่ายโอน)

## หน่วยงานที่เบิกจ่ายยังไม่แล้วเสร็จ รวม 7 รายการ

จังหวัด	หน่วยบริการ แม่ข่าย	หน่วยบริการ ลูกข่าย	ประเภทแผน	ประเภท	รายการ	จำนวน	รวมเงิน	หมายเหตุ การดำเนินการ
อุดรธานี	sw.อุดรธานี	sw.อุดรธานี	หน่วยบริการ	ครุภัณฑ์	ชุดเครื่องมือผ่าตัดสมองพื้นฐาน	1	600,000.00	อยู่ระหว่างรอตรวจรับ
อุดรธานี	sw.หนองหาน	sw.หนองหาน	จังหวัด	ครุภัณฑ์	เครื่องซักผ้า แบบอุตสาหกรรม ขนาด 125 ปอนด์	1	772,763.74	อยู่ระหว่างรอตรวจรับ
หนองบัวลำภู	sw.นาวัง เฉลิม พระเกียรติ 80 WSSHA	sw.นาวัง เฉลิม พระเกียรติ 80 WSSHA	หน่วยบริการ	ครุภัณฑ์	เครื่องควบคุมการให้สารน้ำทางหลอดเลือด ดำชนิด 1 สาย	1	500,000.00	อยู่ระหว่างพิจารณาอุทธรณ์
หนองบัวลำภู	sw.นาวัง เฉลิม พระเกียรติ 80 WSSHA	sw.นาวัง เฉลิม พระเกียรติ 80 WSSHA	จังหวัด	ครุภัณฑ์	เครื่องควบคุมการให้สารน้ำทางหลอดเลือด ดำชนิด 1 สาย	1	200,000.00	อยู่ระหว่างพิจารณาอุทธรณ์
สกลนคร	sw.กุสุมาลย์	sw.กุสุมาลย์	จังหวัด	ครุภัณฑ์	เครื่องซักผ้า แบบอุตสาหกรรม ขนาด 125 ปอนด์	1	805,000.00	อยู่ระหว่างรอตรวจรับ
เลย	sw.ปากชม	sw.ปากชม	จังหวัด	ครุภัณฑ์	เครื่องซักผ้า แบบอุตสาหกรรม ขนาด 125 ปอนด์	1	805,000.00	ตรวจรับแล้ว อยู่ระหว่างเบิกจ่าย
บึงกาฬ	sw.บึงกาฬ	sw.บึงกาฬ	หน่วยบริการ	ก่อสร้าง	ซ่อมแซมหอผู้ป่วยอายุรกรรมชาย ชั้น 3 อาคารวิไอพีและอายุรกรรม sw.บึงกาฬ	1	1,541,938.00	อยู่ระหว่างรอตรวจรับ



# การบริหารจัดการงบค่าบริการทางการแพทย์ที่เบิกจ่ายในลักษณะงบลงทุน (งบค่าเสื่อม) ปีงบประมาณ พ.ศ. 2568 เขตสุขภาพที่ 8 (ไม่รวม รพ.สต. ต่ายโอน)

ร้อยละ เงินจัดสรร ครุภัณฑ์ และสิ่งก่อสร้าง ในสังกัด สป.สร.

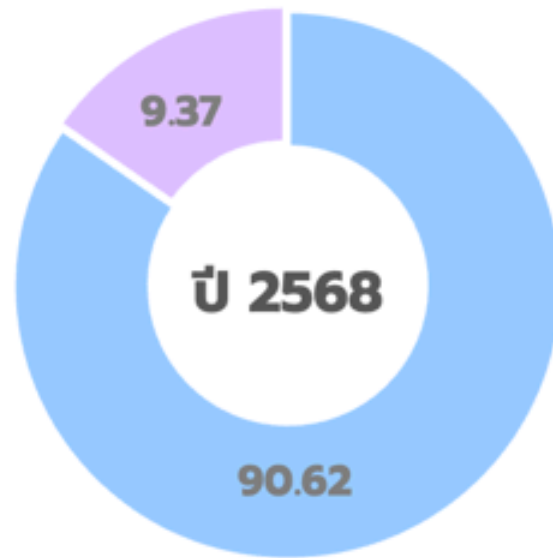

■ ครุภัณฑ์ ■ สิ่งก่อสร้าง (ซ่อมแซม)

## ผลการเบิกจ่ายงบค่าเสื่อม ปีงบประมาณ พ.ศ. 2568 เขตสุขภาพที่ 8

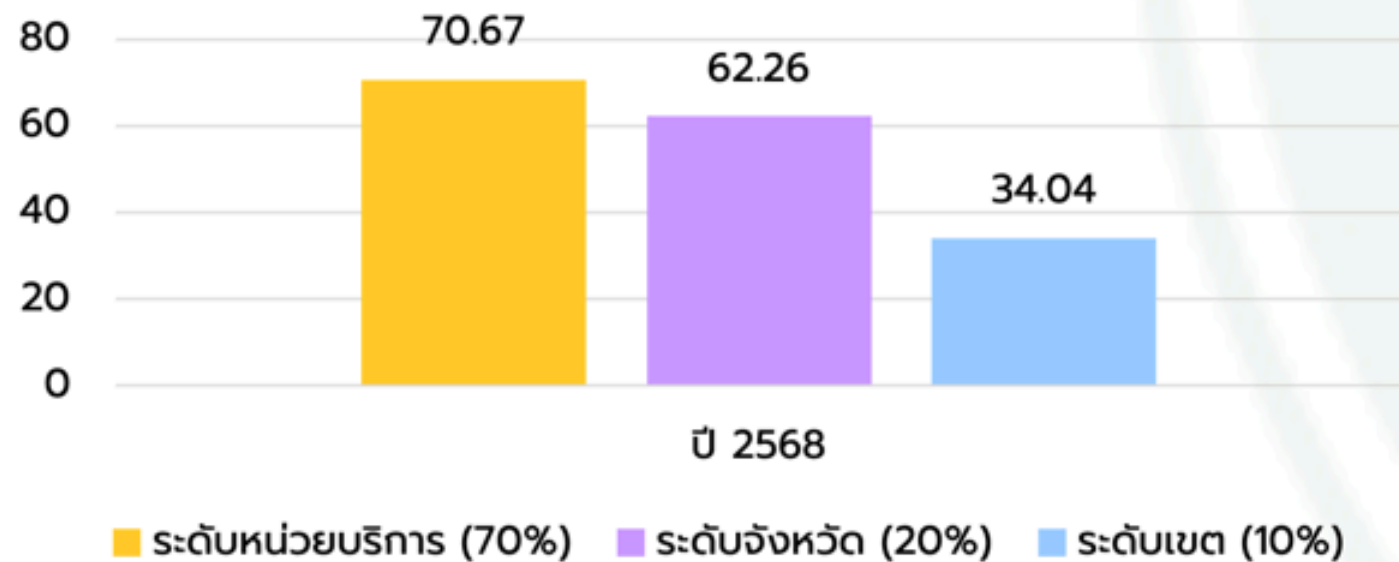

ภาพรวมการจัดสรร ปี 2568 วงเงินทั้งสิ้น 488,417,533.28 บาท

รายการ	70%	20%	10%
จัดสรร	333,214,557.62 (1,565 รายการ)	102,996,300.15 (310 รายการ)	52,206,675.51 (47 รายการ)
เบิกจ่าย	134,892,646.67 (1,106 รายการ)	27,345,246.91 (193 รายการ)	17,280,843.02 (16 รายการ)
คงเหลือ	198,321,910.95 (459 รายการ)	75,651,053.24 (117 รายการ)	34,925,832.49 (31 รายการ)

## วงเงินและร้อยละการเบิกจ่าย (งบค่าเสื่อม) ในสังกัด สป.สร. ปีงบประมาณ พ.ศ. 2568

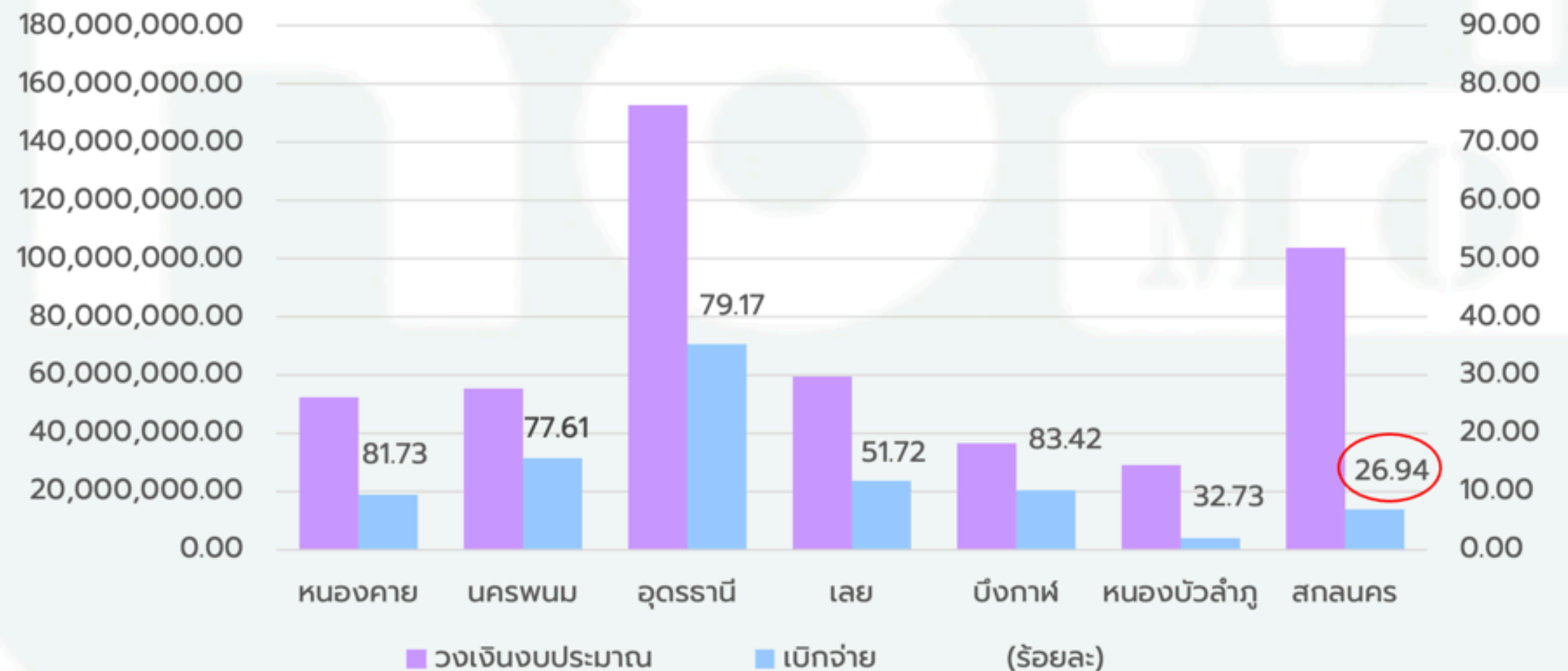



# สรุปสถานการณ์ดำเนินงาน (ตามจำนวนรายการ) ปีงบประมาณ 2568 ประเภทงบ ในสังกัด สป.สร. เขตสุขภาพที่ 8 (ไม่รวม รพ.สต. ถ่ายโอน)

ลำดับ	จังหวัด	วงเงิน งบประมาณ	งบประมาณตาม แผนทั้งหมด	รายการ	ยังไม่ได้ ดำเนินการ		จัดทำแผนการ จัดซื้อ/จ้างแล้ว		ขออนุมัติ จัดซื้อ/จ้างแล้ว		ทำสัญญา เรียบร้อยแล้ว		ตรวจรับ เรียบร้อยแล้ว		เบิกจ่ายเงินแล้ว					
					จำนวน	ร้อยละ	รายการ	ร้อยละ	รายการ	ร้อยละ	รายการ	ร้อยละ	รายการ	ร้อยละ	รายการ	ร้อยละ	งบตามแผน	งบที่ใช้ไป	เงินเหลือจ่าย	% เงิน เหลือ จ่าย
1	หนองคาย	52,199,237.56	52,199,237.56	301	0	0.00	1	0.33	3	1.00	29	9.63	22	7.31	246	81.73	18,770,566.51	18,636,165.38	134,401.13	0.72
2	นครพนม	55,336,898.82	55,336,898.82	259	0	0.00	3	1.16	4	1.54	45	17.37	6	2.32	201	77.61	31,244,035.28	31,157,590.47	86,444.81	0.28
3	อุดรธานี	152,570,263.90	152,570,263.90	605	1	0.17	26	4.30	26	4.30	43	7.11	30	4.96	479	79.17	70,569,058.25	70,282,497.39	286,560.86	0.41
4	เลย	59,477,081.47	59,477,081.47	290	0	0.00	13	4.48	11	3.79	31	10.69	85	29.31	150	51.72	23,502,800.00	23,387,558.32	115,241.68	0.49
5	บึงกาฬ	36,395,294.66	36,395,294.66	193	0	0.00	0	0.00	4	2.07	23	11.92	5	2.59	161	83.42	20,439,923.76	20,108,906.74	331,017.02	1.62
6	หนองบัวลำภู	28,887,882.39	28,887,882.39	55	0	0.00	8	14.55	9	16.36	11	20.00	9	16.36	18	32.73	3,924,145.66	3,922,749.66	1,396.00	0.04
7	สกลนคร	103,550,874.48	103,550,874.48	219	1	0.46	1	0.46	28	12.79	109	49.77	21	9.59	59	26.94	13,598,707.14	13,525,934.14	72,773.00	0.54
<b>รวม</b>		<b>488,417,533.28</b>	<b>488,417,533.28</b>	<b>1,922</b>	<b>2</b>	<b>0.10</b>	<b>52</b>	<b>2.71</b>	<b>85</b>	<b>4.42</b>	<b>291</b>	<b>15.14</b>	<b>178</b>	<b>9.26</b>	<b>1,314</b>	<b>68.37</b>	<b>182,049,236.60</b>	<b>181,021,402.10</b>	<b>1,027,834.50</b>	<b>0.56</b>

**จังหวัดที่ยังไม่ได้ดำเนินการ**  
รวมทั้งหมด 2 รายการ

- อุดรธานี = 1
- สกลนคร = 1



# สรุปสถานการณ์ดำเนินงาน (ตามจำนวนรายการ) ปีงบประมาณ 2568 ประเภทงบ ในสังกัด สป.สร. เขตสุขภาพที่ 8 (ไม่รวม sw.สต. ต่ายโอน)

## หน่วยงานที่ยังไม่ดำเนินการ รวม 2 รายการ

จังหวัด	หน่วยบริการ แม่ข่าย	หน่วยบริการลูก ข่าย	ประเภทแผน	ประเภท	รายการ	จำนวน	รวมเงิน	หมายเหตุ การดำเนินการ
อุดรธานี	sw.อุดรธานี	sw.อุดรธานี	หน่วยบริการ	ก่อสร้าง	ซ่อมแซมห้องน้ำชาย-หญิง ชั้น 1 ชั้น 2 และชั้น 3 อาคารผู้ป่วยนอกและอำนวยการ	1	1,835,046.00	รอแบบ/ BOQ
สกลนคร	sw.พระอาจารย์ ฟื้นอาจาโร	sw.พระอาจารย์ ฟื้นอาจาโร	จังหวัด	ครุภัณฑ์	เครื่องบรรจุแผงยาบลิสเตอร์แคปซูล แบบ 4 แผง	1	1,394,258.81	รอหนังสือตอบกลับการอนุมัติจาก อปสข. เนื่องจากขอแก้ไขรายการ



**CPO R8way**  
สำนักงานเขตสุขภาพที่ 8

สรุปผลการดำเนินการจัดซื้อจัดจ้าง

# รายการงบประมาณ ปีงบประมาณ พ.ศ. 2569 เขตสุขภาพที่ 8

28 สิงหาคม 2568



# การบริหารจัดการงบลงทุนปี 2569

สรุปผลการดำเนินการจัดซื้อจัดจ้างงบประมาณรายจ่ายประจำปีงบประมาณ พ.ศ. 2569 เขตสุขภาพที่ 8 “รายการครุภัณฑ์”

ความคืบหน้าการจัดซื้อจัดจ้างครุภัณฑ์  
ภาพรวมเขต

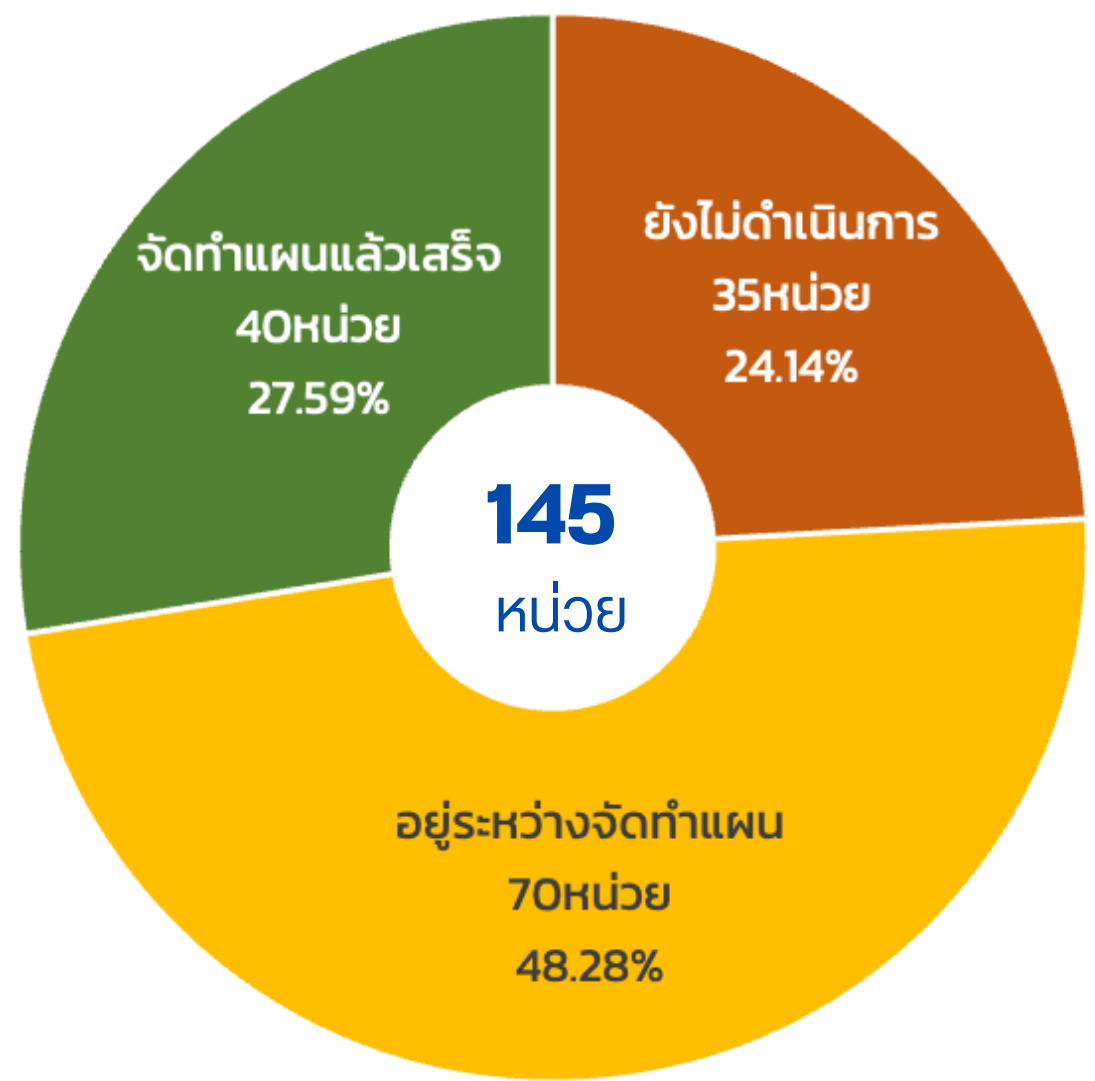

ความคืบหน้าการจัดซื้อจัดจ้างครุภัณฑ์ ภาพรวมจังหวัด

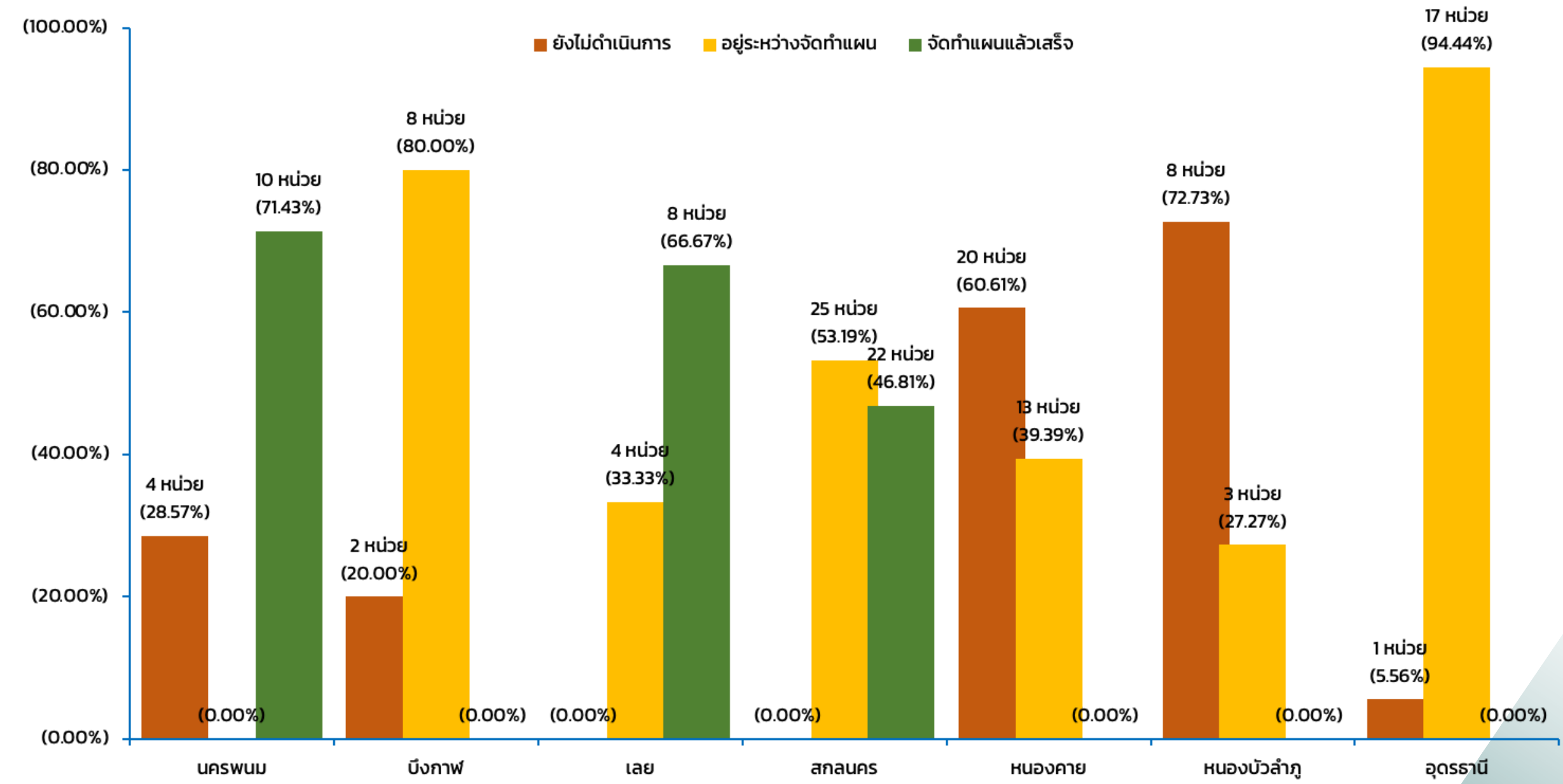

# การบริหารจัดการงบลงทุนปี 2569

สรุปผลการดำเนินการจัดซื้อจัดจ้างงบประมาณรายจ่ายประจำปีงบประมาณ พ.ศ. 2569 เขตสุขภาพที่ 8 “รายการก่อสร้าง”

ความคืบหน้าการจัดซื้อจัดจ้างก่อสร้าง  
ภาพรวมเขต

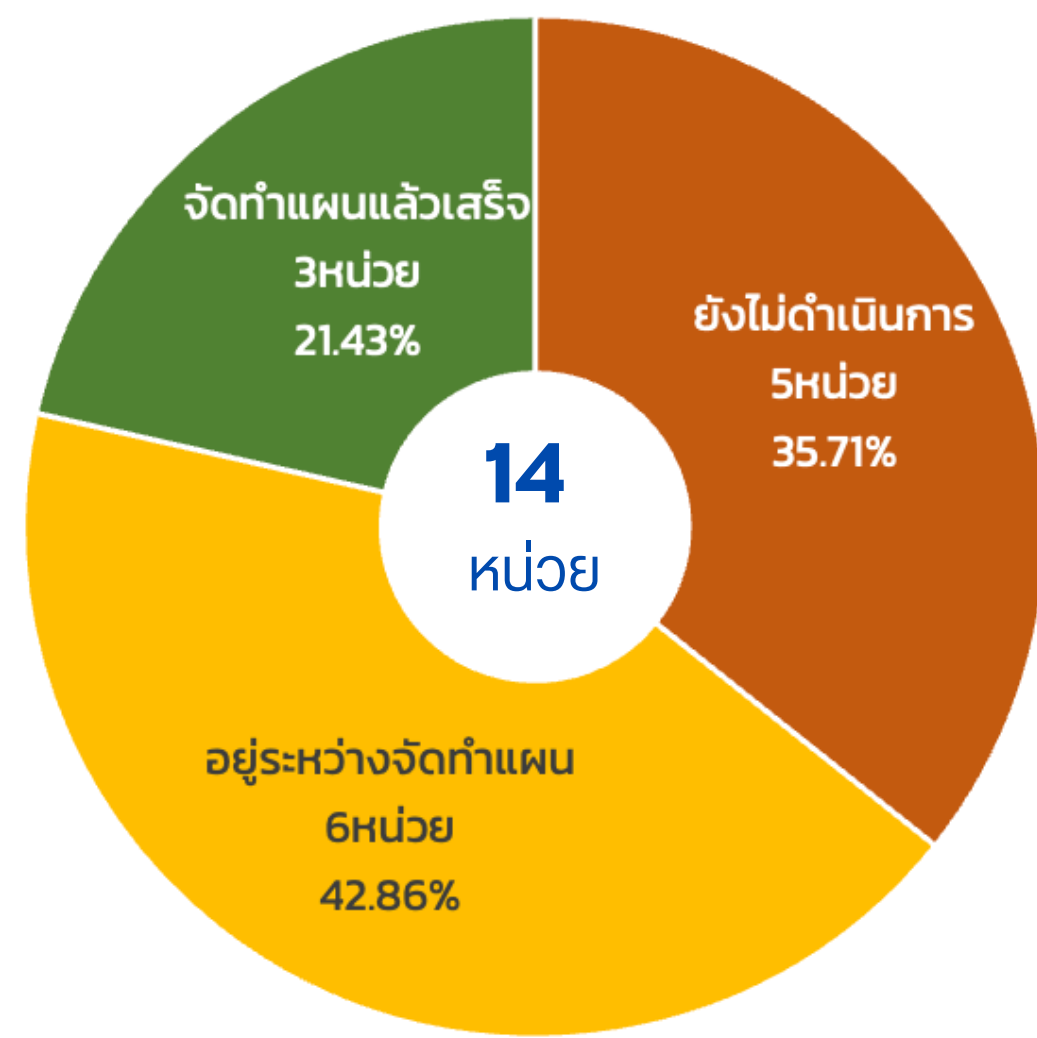

ความคืบหน้าการจัดซื้อจัดจ้างก่อสร้าง ภาพรวมจังหวัด

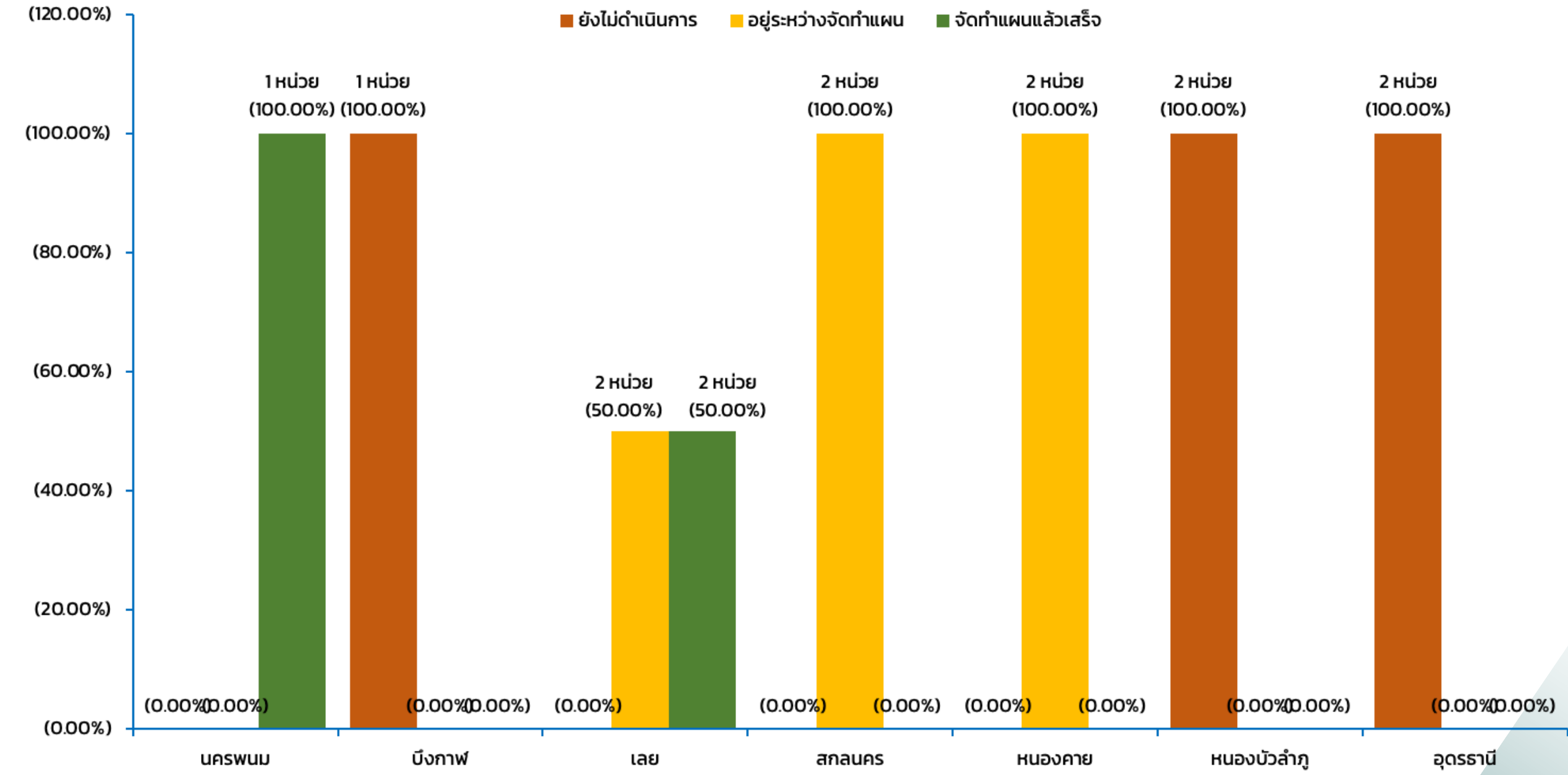

# การบริหารจัดการงบลงทุนปี 2569

ความคืบหน้าการดำเนินงานตามขั้นตอนจัดซื้อจัดจ้าง งบลงทุน ปีงบประมาณ พ.ศ. 2569 **รายการครุภัณฑ์และสิ่งก่อสร้าง แยกรายจังหวัด**

หน่วยงาน	ขั้นตอนการจัดซื้อจัดจ้างครุภัณฑ์				ขั้นตอนการจัดซื้อจัดจ้างสิ่งก่อสร้าง			
	จำนวนรายการ (หน่วย)	ยังไม่ดำเนินการ	อยู่ระหว่างจัดทำแผน	จัดทำแผนแล้ว (ก่อนประกาศ)	จำนวนรายการ (หน่วย)	ยังไม่ดำเนินการ	อยู่ระหว่างจัดทำแผน	จัดทำแผนแล้ว (ก่อนประกาศ)
<b>เขต 8</b>	<b>145</b>	<b>35</b>	<b>70</b>	<b>40</b>	<b>14</b>	<b>5</b>	<b>6</b>	<b>3</b>
<b>อุดรธานี</b>	<b>18</b>	<b>1</b>	<b>17</b>		<b>2</b>	<b>2</b>		
- สสจ.อุดรธานี	16		16		2	2		
- รพ.อุดรธานี	1	1			0			
- รพ.กุมภวาปี	1		1		0			
<b>สกลนคร</b>	<b>47</b>		<b>25</b>	<b>22</b>	<b>2</b>		<b>2</b>	
- สสจ.สกลนคร	22			22	0			
- รพ.สกลนคร	19		19		2		2	
- รพร.สว่างแดนดิน	4		4		0			
- รพ.วานรนิวาส	2		2		0			
<b>นครพนม</b>	<b>14</b>	<b>4</b>		<b>10</b>	<b>1</b>			<b>1</b>
- สสจ.นครพนม	10			10	1			1
- รพ.นครพนม	4	4			0			

# การบริหารจัดการงบลงทุนปี 2569

ความคืบหน้าการดำเนินงานตามขั้นตอนจัดซื้อจัดจ้าง งบลงทุน ปีงบประมาณ พ.ศ. 2569 **รายการครุภัณฑ์และสิ่งก่อสร้าง แยกรายจังหวัด**

หน่วยงาน	ขั้นตอนการจัดซื้อจัดจ้างครุภัณฑ์				ขั้นตอนการจัดซื้อจัดจ้างสิ่งก่อสร้าง			
	จำนวนรายการ (หน่วย)	ยังไม่ดำเนินการ	อยู่ระหว่างจัดทำแผน	จัดทำแผนแล้ว (ก่อนประกาศ)	จำนวนรายการ (หน่วย)	ยังไม่ดำเนินการ	อยู่ระหว่างจัดทำแผน	จัดทำแผนแล้ว (ก่อนประกาศ)
<b>เลย</b>	<b>12</b>	<b>0</b>	<b>4</b>	<b>8</b>	<b>4</b>		<b>2</b>	<b>2</b>
- สสง.เลย	8			8	4		2	2
- SW.เลย	4		4		0			
<b>หนองคาย</b>	<b>33</b>	<b>20</b>	<b>13</b>		<b>2</b>		<b>2</b>	
- สสง.หนองคาย	12		12		2		2	
- SW.หนองคาย	1		1		0			
- สพร.ท่าบ่อ	20	20			0			
<b>หนองบัวลำภู</b>	<b>11</b>	<b>8</b>	<b>3</b>		<b>2</b>	<b>2</b>		
- สสง.หนองบัวลำภู	8	8			2	2		
- SW.หนองบัวลำภู	3		3		0			
<b>บึงกาฬ</b>	<b>10</b>	<b>2</b>	<b>8</b>		<b>1</b>	<b>1</b>		
- สสง.บึงกาฬ	8		8		0			
- SW.บึงกาฬ	2	2			1	1		



# GROUP LINE CPO



# THANK YOU

FOR YOUR ATTENTION

 <https://r8way.moph.go.th>

