



พิจารณาเงินกันระดับเขต งบค่าเสื่อมปี 2569

นายแพทย์ปรีดา วรหาร นพ.สสจ.นครพนม ประธานคณะกรรมการ CIO เขตสุขภาพที่ 8

การจัดสรรงบประมาณ ภาพรวมหน่วยบริการสังกัด สป.สร. ปี 2563 – 2567 เขตสุขภาพที่ 8



จังหวัด	ปี 2563	ปี 2564	ปี 2565	ปี 2566	ปี 2567	ปี 2568
อุดรธานี	150,692,470.29	157,954,116.24	155,345,779.19	161,190,848.90	152,357,970.55	152,570,263.90
สกลนคร	110,308,330.80	107,559,298.57	107,424,091.71	110,119,582.47	113,617,212.36	119,909,903.13
นครพนม	55,923,512.14	58,495,655.00	57,272,155.53	59,555,268.57	56,553,341.14	57,588,018.82
หนองคาย	48,211,864.80	51,438,710.07	48,246,188.77	50,277,221.49	52,570,194.50	61,825,681.47
เลย	63,599,424.72	67,823,862.42	62,020,588.08	70,319,069.21	64,203,282.05	52,199,237.56
หนองบัวลำภู	43,111,526.23	43,887,302.85	44,263,339.98	43,581,769.25	44,586,238.65	41,533,467.64
บึงกาฬ	37,561,564.04	36,651,618.49	36,568,433.99	39,484,320.35	37,928,558.17	36,395,294.66
เขต 8	509,408,693.02	523,810,563.64	511,140,577.25	534,528,080.24	521,816,797.42	522,021,867.18

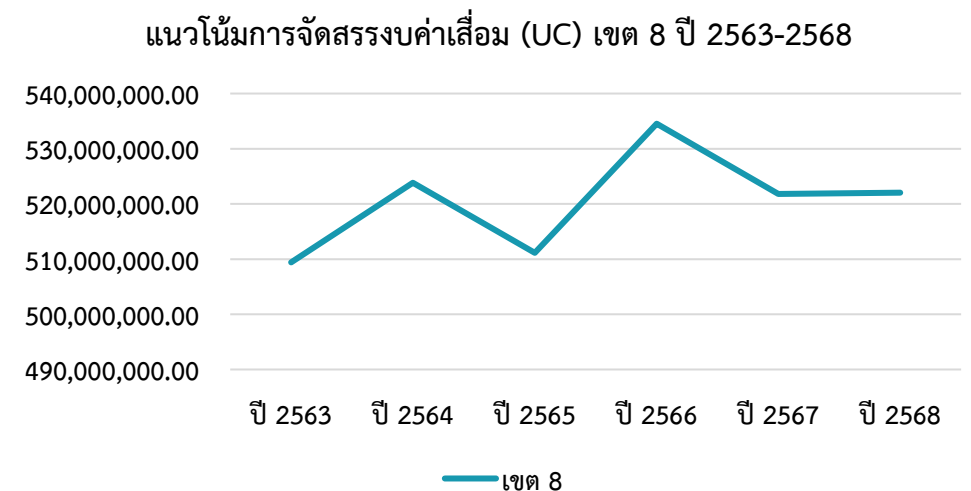
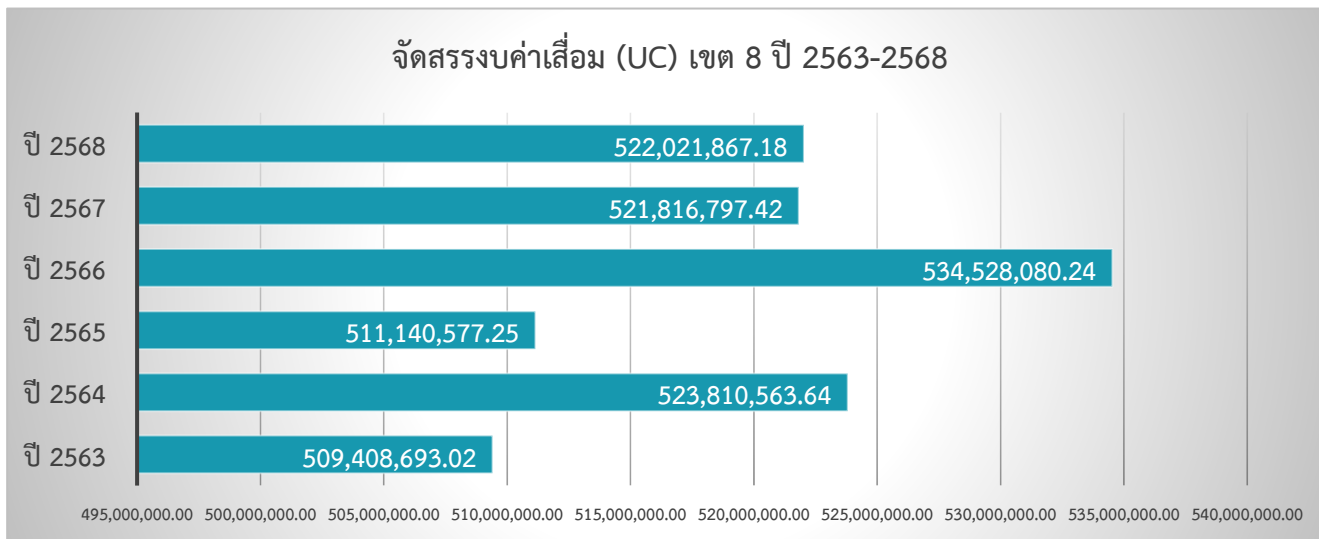

การจัดสรรงบประมาณที่ผ่านมา

จัดสรรตามประกาศ สปสช. แบ่งเป็น 3 ระดับ คือ ระดับหน่วยบริการ 70%, ระดับจังหวัด 20%, ระดับเขต 10% โดยคำนวณตามสัดส่วนต่ออัตราผู้มีสิทธิของงบ OP- P&P - IP

ปีงบประมาณ พ.ศ.	กันเงิน ระดับเขต 10% (บาท)	กันเงิน ระดับจังหวัด 20% (บาท)	กันเงิน ระดับหน่วยบริการ 70% (บาท)	รวม (บาท)
2565	51,114,057.68	102,228,115.48	357,798,404.09	511,140,577.25
2566	53,452,807.97	106,905,616.08	374,169,656.19	534,528,080.24
2567	52,181,679.74	104,363,359.49	365,271,758.19	521,816,797.42
2568	52,202,186.72	104,404,373.44	365,415,307.02	522,021,867.18



- วงเงินงบประมาณแต่ละปี เฉลี่ยประมาณ 522 ล้านบาทเศษ
- ปี 2565 – 2567 จัดสรรตามประกาศ สปสช. แบ่งเป็น 3 ระดับ คือ ระดับหน่วยบริการ 70%, ระดับจังหวัด 20%, ระดับเขต 10%
- ปี 2568 ตามประกาศ สปสช. ให้มีการจัดสรรบริหารเงินระดับเขต ร้อยละ 100 โดยคณะกรรมการบริหารเขตสุขภาพ
มติคณะกรรมการบริหารเขตสุขภาพที่ 8 มีมติกันเงินระดับเขตสำหรับตอบสนองนโยบาย Service Plan ระดับเขต ไว้ 10% อีก 90% ให้จังหวัด
บริหารจัดการ (โดยแบ่งวงเงินหน่วยบริการ 70% และระดับจังหวัด 20%)

การจัดสรรงบประมาณระดับเขตที่ผ่านมา



ปี 2565

สนับสนุน Service Plan เฉลี่ยปีละ 52 ล้านบาทเศษ

จังหวัด	วงเงินแผนค่าขอ*	ODS	STEMI	ENT	LAB	DENT	MCH	IMC	NB	X-Ray
อุดรธานี	16,280,000	6,310,000	3,030,000	350,000	300,000	1,840,000	300,000	-	1,650,000	2,500,000
สกลนคร	12,115,000	-	4,560,000	-	940,000	3,220,000	2,000,000	1,125,000	270,000	-
นครพนม	5,605,000	-	-	-	-	3,220,000	600,000	-	1,785,000	-
เลย	4,650,000	-	-	-	380,000	1,840,000	1,880,000	-	550,000	-
หนองคาย	3,000,000	-	-	370,000	400,000	1,380,000	300,000	-	550,000	-
หนองบัวลำภู	5,855,000	-	300,000	-	190,000	1,380,000	-	-	3,985,000	-
บึงกาฬ	3,590,000	-	480,000	-	380,000	1,380,000	-	-	1,350,000	-
เขต 8	51,095,000	6,310,000	8,370,000	720,000	2,590,000	14,260,000	5,080,000	1,125,000	10,140,000	2,500,000

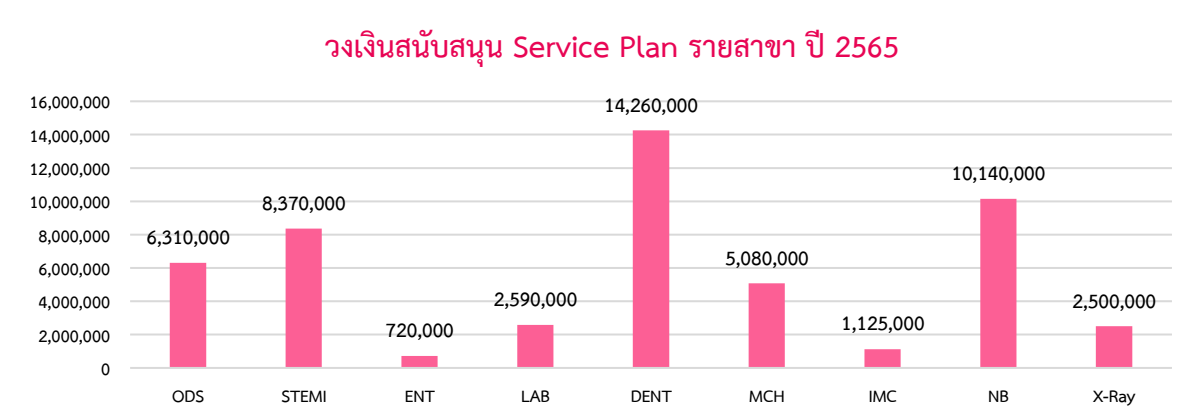
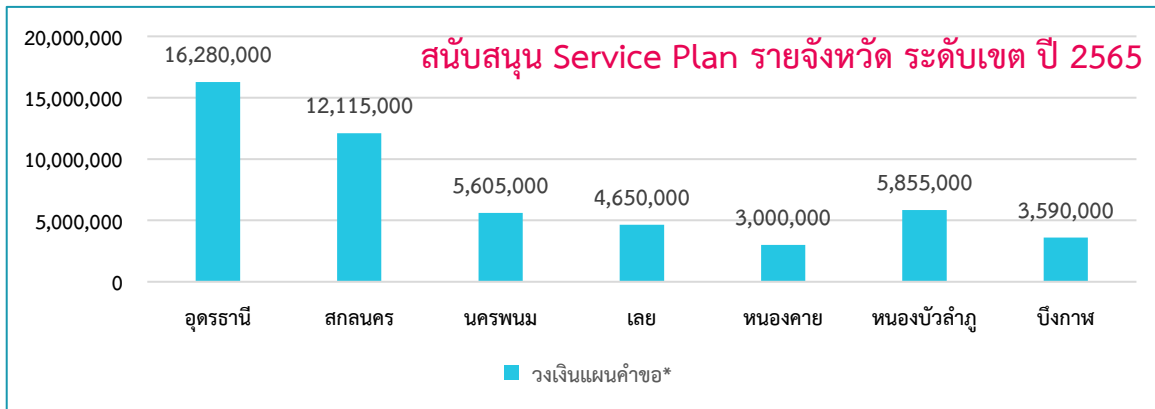

หมายเหตุ: *วงเงินแผนค่าขอ มาจากการประมาณการจัดสรรเพื่อขออนุมัติในหลักการเท่านั้น

การจัดสรรงบประมาณ ระดับเขต ที่ผ่านมา

ปี 2566



จังหวัด	M2	F1	F2	F3	P	รวม*
อุดรธานี	3,035,000.00	2,080,407.97	11,540,000.00	630,000.00	-	17,285,407.97
สกลนคร	-	1,570,000.00	7,199,000.00	730,000.00	25,000.00	9,524,000.00
นครพนม	525,000.00	789,000.00	4,620,000.00	64,000.00	643,000.00	6,641,000.00
เลย	930,000.00	979,400.00	6,720,000.00	-	1,041,000.00	9,670,400.00
หนองคาย	-	1,190,000.00	240,000.00	740,000.00	970,000.00	3,140,000.00
หนองบัวลำภู	-	810,000.00	1,625,000.00	-	1,010,000.00	3,445,000.00
บึงกาฬ	1,135,000.00	-	2,359,000.00	175,000.00	78,000.00	3,747,000.00
เขต 8	5,625,000.00	7,418,807.97	34,303,000.00	2,339,000.00	3,767,000.00	53,452,807.97

วงเงินสนับสนุน Service Plan รายสาขา ปี 2566

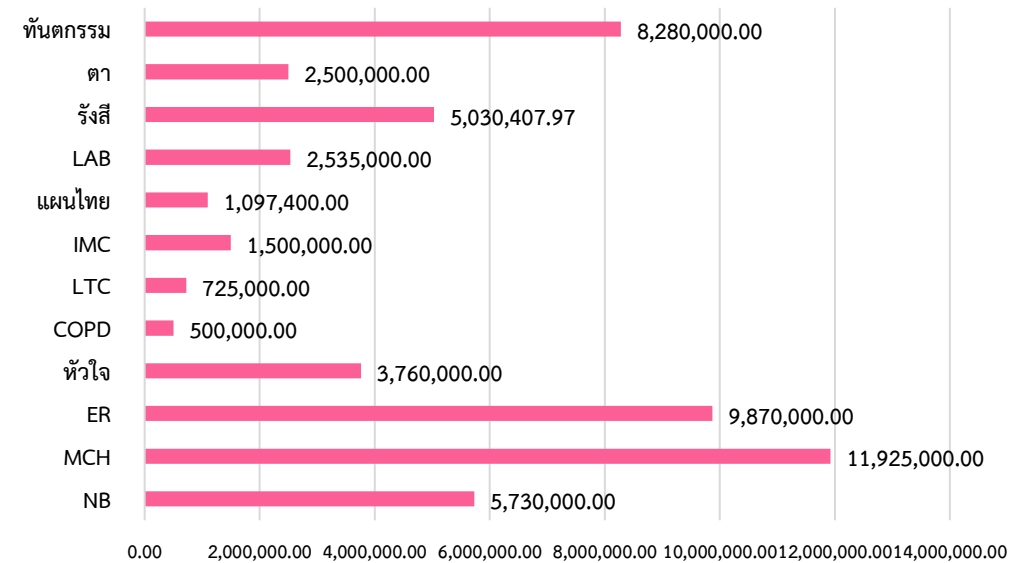

SP	%	NB	MCH	ER	หัวใจ	COPD	LTC	IMC	แผนไทย	LAB	รังสี	ตา	ทันตกรรม	รวม *
M2	10.52%	960,000.00	2,480,000.00	350,000.00	50,000.00	250,000.00	25,000.00	500,000.00	-	550,000.00	-	-	460,000.00	5,625,000.00
F1	13.88%	500,000.00	1,275,000.00	600,000.00	450,000.00	-	65,000.00	250,000.00	668,400.00	600,000.00	1,630,407.97	-	1,380,000.00	7,418,807.97
F2	64.17%	4,170,000.00	8,070,000.00	8,570,000.00	2,470,000.00	250,000.00	285,000.00	750,000.00	153,000.00	1,385,000.00	3,400,000.00	2,500,000.00	2,300,000.00	34,303,000.00
F3	4.38%	100,000.00	75,000.00	350,000.00	790,000.00	-	65,000.00	-	39,000.00	-	-	-	920,000.00	2,339,000.00
P	7.05%	-	25,000.00	-	-	-	285,000.00	-	237,000.00	-	-	-	3,220,000.00	3,767,000.00
รวม	100%	5,730,000.00	11,925,000.00	9,870,000.00	3,760,000.00	500,000.00	725,000.00	1,500,000.00	1,097,400.00	2,535,000.00	5,030,407.97	2,500,000.00	8,280,000.00	53,452,807.97

หมายเหตุ: *วงเงินรวม มาจากการประมาณการจัดสรรเพื่อขออนุมัติในหลักการเท่านั้น

การจัดสรรงบประมาณ ระดับเขต ที่ผ่านมา

ปี 2567



จังหวัด	MCH+NB	ศัลยกรรม +Med	Trauma	STEMI	Cancer	IMC	Dent	Ortho	X-ray	Eye	LAB	ปฐมภูมิ	Palliative	ยกระดับ 30 บาท	รวม*
อุดรธานี	900,000.00	2,333,000.00	5,320,000.00		1,380,000.00	90,000.00	1,380,000.00				600,000.00		35,000.00	2,850,000.00	14,888,000.00
สกลนคร	1,200,000.00		1,700,000.00						5,900,000.00					2,250,000.00	11,050,000.00
นครพนม			1,650,000.00	2,000,000.00			1,840,000.00								5,490,000.00
เลย	550,000.00	1,520,000.00					460,000.00		1,700,000.00					1,950,000.00	6,180,000.00
หนองคาย			2,800,000.00			59,000.00	920,000.00							1,280,000.00	5,059,000.00
หนองบัวลำภู		1,690,000.00		300,000.00			920,000.00	1,250,000.00				54,679.75		750,000.00	4,964,679.75
บึงกาฬ		1,600,000.00								2,500,000.00				450,000.00	4,550,000.00
เขต 8	2,650,000.00	7,143,000.00	11,470,000.00	2,300,000.00	1,380,000.00	149,000.00	5,520,000.00	1,250,000.00	7,600,000.00	2,500,000.00	600,000.00	54,679.75	35,000.00	9,530,000.00	52,181,679.75

สนับสนุน Service Plan รายจังหวัด ระดับเขต ปี 2567

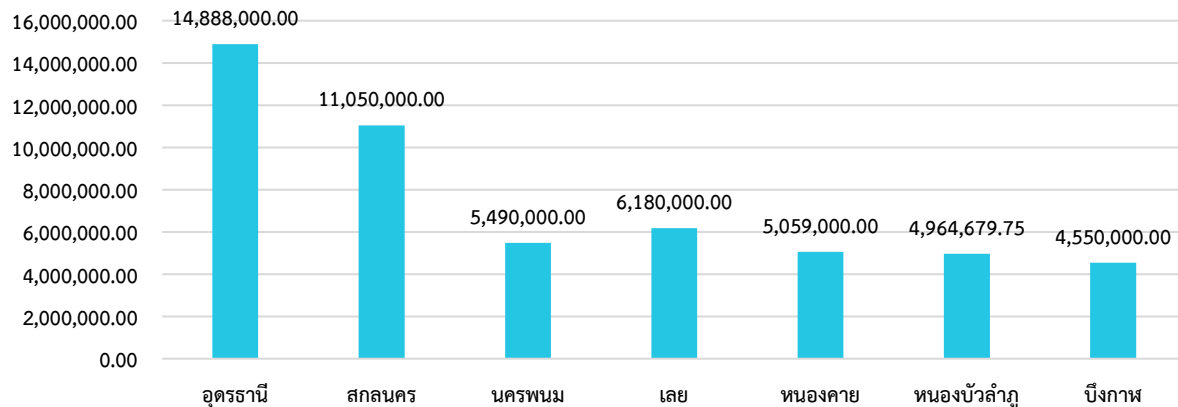

วงเงินสนับสนุน Service Plan รายสาขา ปี 2567

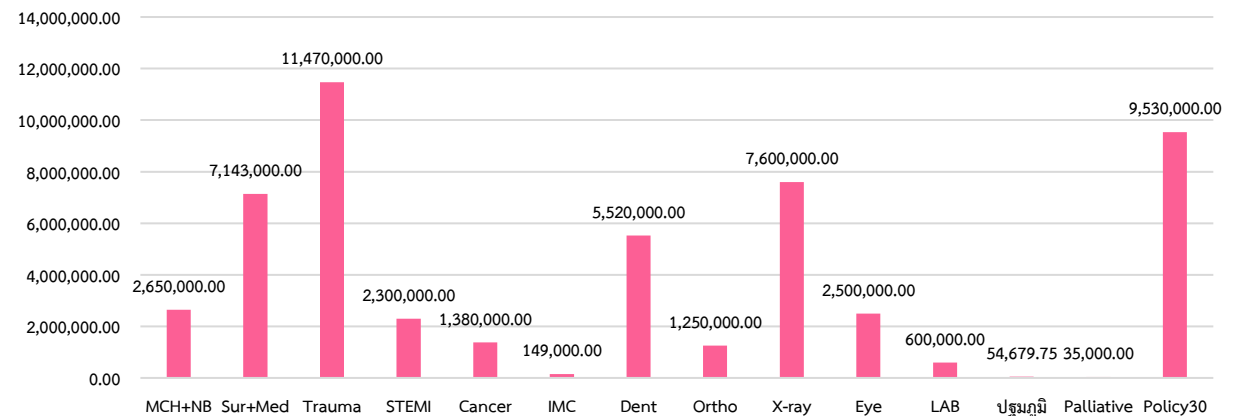

➤ หมายเหตุ: *วงเงินรวม มาจากการประมาณการจัดสรรเพื่อขออนุมัติในหลักการเท่านั้น

การจัดสรรงบประมาณระดับเขตที่ผ่านมา

ปี 2568



จังหวัด	Stroke	ตา	ทารกแรกเกิด	X-Ray	ศัลยกรรม	แม่และเด็ก	มะเร็ง	อายุรกรรม	SAP	หัวใจ	อุบัติเหตุ	lab	OR Surg	รวม *
อุดรธานี	1,000,000.00	3,420,000.00	3,400,000.00		6,937,026.39	500,000.00								15,257,026.39
สกลนคร		4,380,843.02	1,650,000.00			930,000.00	930,000.00	2,200,000.00					1,900,000.00	11,990,843.02
นครพนม			550,000.00						5,075,000.00	133,806.10				5,758,806.10
เลย			550,000.00		1,600,000.00				4,100,000.00					6,250,000.00
หนองคาย					5,000,000.00						150,000.00			5,150,000.00
หนองบัวลำภู				650,000.00	3,600,000.00									4,250,000.00
บึงกาฬ			800,000.00			1,400,000.00			200,000.00		950,000.00	200,000.00		3,550,000.00
เขต 8	1,000,000.00	7,800,843.02	6,950,000.00	650,000.00	17,137,026.39	2,830,000.00	930,000.00	2,200,000.00	9,375,000.00	133,806.10	1,100,000.00	200,000.00	1,900,000.00	52,206,675.51

สนับสนุน Service Plan รายจังหวัด ระดับเขต ปี 2568

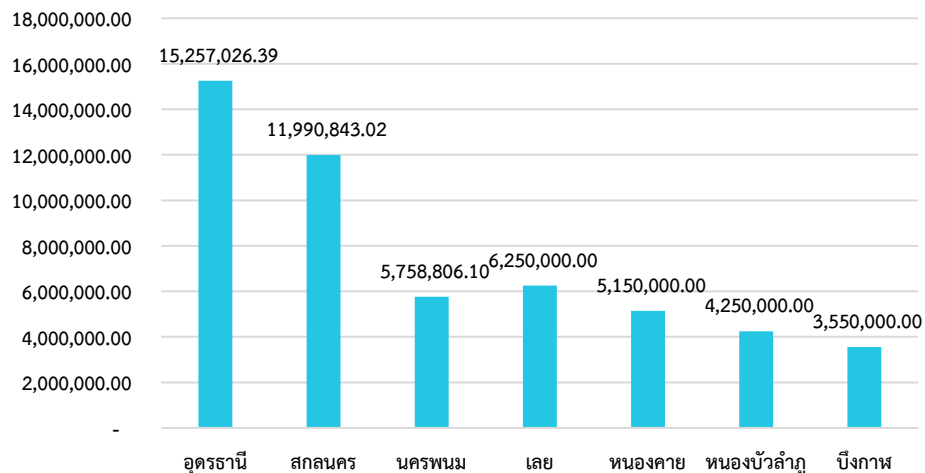

วงเงินสนับสนุน Service Plan รายสาขา ปี 2568

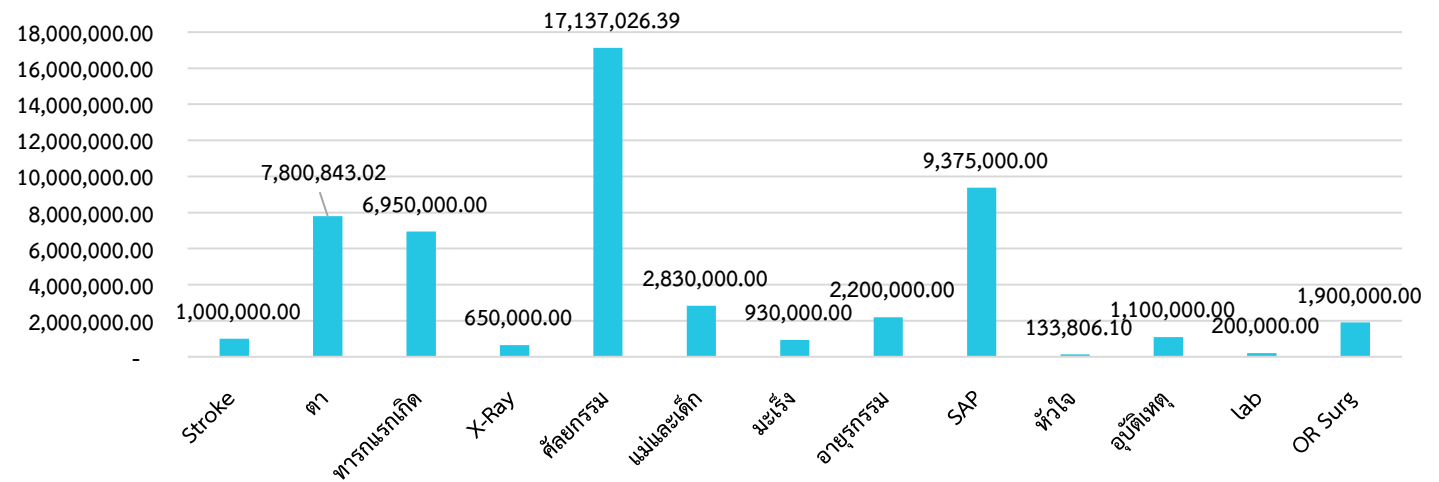

หมายเหตุ: *วงเงินรวม มาจากการประมาณการจัดสรรเพื่อขออนุมัติในหลักการเท่านั้น



ประกาศสำนักงานหลักประกันสุขภาพแห่งชาติ
เรื่อง การใช้จ่ายเพื่อชดเชยค่าเสื่อมของสิ่งก่อสร้างและครุภัณฑ์ พ.ศ. ๒๕๖๗

โดยที่เป็นการสมควรปรับปรุงประกาศสำนักงานหลักประกันสุขภาพแห่งชาติ เรื่อง การจ่าย
ค่าใช้จ่ายเพื่อชดเชยค่าเสื่อมของสิ่งก่อสร้างและครุภัณฑ์ พ.ศ. ๒๕๖๗ ลงวันที่ ๑๖ กันยายน พ.ศ. ๒๕๖๗
เพื่อให้การจ่ายค่าใช้จ่ายเพื่อชดเชยค่าเสื่อมของสิ่งก่อสร้างและครุภัณฑ์เป็นไปอย่างมีประสิทธิภาพมากยิ่งขึ้น

อาศัยอำนาจตามความในข้อ ๔ และข้อ ๔๕ แห่งประกาศคณะกรรมการหลักประกันสุขภาพ
แห่งชาติ เรื่อง การดำเนินงานและการบริหารจัดการกองทุนหลักประกันสุขภาพแห่งชาติ และค่าใช้จ่าย
เพื่อบริการสาธารณสุข ประจำปีงบประมาณ พ.ศ. ๒๕๖๘ พ.ศ. ๒๕๖๗ เลขที่การสำนักงานหลักประกัน
สุขภาพแห่งชาติ จึงออกประกาศไว้ ดังต่อไปนี้

ข้อ ๑ ประกาศนี้เรียกว่า “ประกาศสำนักงานหลักประกันสุขภาพแห่งชาติ เรื่อง การจ่ายค่าใช้จ่าย
เพื่อชดเชยค่าเสื่อมของสิ่งก่อสร้างและครุภัณฑ์ พ.ศ. ๒๕๖๗”

ข้อ ๒ ประกาศนี้ให้ใช้บังคับตั้งแต่วันนี้เป็นต้นไป

ข้อ ๓ ให้ยกเลิกประกาศสำนักงานหลักประกันสุขภาพแห่งชาติ เรื่อง การจ่ายค่าใช้จ่ายเพื่อชดเชย
ค่าเสื่อมของสิ่งก่อสร้างและครุภัณฑ์ พ.ศ. ๒๕๖๗ ลงวันที่ ๑๖ กันยายน พ.ศ. ๒๕๖๗

ข้อ ๔ ในประกาศนี้

“สำนักงาน” หมายความว่า สำนักงานหลักประกันสุขภาพแห่งชาติ ทั้งนี้ ไม่หมายความรวมถึง
สำนักงานสาขา

“สำนักงานเขต” หมายความว่า สำนักงานสาขาของสำนักงานหลักประกันสุขภาพแห่งชาติ

ข้อ ๕ ให้เลขาธิการสำนักงานหลักประกันสุขภาพแห่งชาติรักษาการตามประกาศนี้

หมวด ๓

เงื่อนไขการจ่ายค่าใช้จ่ายเพื่อชดเชยค่าเสื่อมของสิ่งก่อสร้างและครุภัณฑ์

ข้อ ๘ การขอรับค่าใช้จ่ายเพื่อชดเชยค่าเสื่อมของสิ่งก่อสร้างและครุภัณฑ์ตามประกาศนี้
ให้หน่วยบริการที่ได้รับการจัดสรรค่าบริการทางการแพทย์ที่เบิกจ่ายในลักษณะงบลงทุน จัดทำแผนการจ่ายเงิน
และรายการของค่าใช้จ่ายตามรายการของประกาศกระทรวงสาธารณสุขเกี่ยวกับหลักเกณฑ์ วิธีการ และเงื่อนไข
การรับเงิน การจ่ายเงิน การรักษาเงิน และรายการของค่าใช้จ่ายที่เกี่ยวข้องและจำเป็นต่อการสนับสนุนและส่งเสริม
การจัดบริการสาธารณสุขและค่าใช้จ่ายอื่น ดังต่อไปนี้

(๑) หน่วยบริการในสังกัดสำนักงานปลัดกระทรวงสาธารณสุข การจัดการบริหารเงินระดับเขต
ร้อยละ ๑๐๐ ของค่าบริการทางการแพทย์ที่เบิกจ่ายในลักษณะงบลงทุน โดยให้คณะกรรมการเขตสุขภาพ
เสนอแผนการจ่ายเงินและรายการของค่าใช้จ่ายของหน่วยบริการทุกระดับเพื่อให้สำนักงานเขตพิจารณา

(๒) หน่วยบริการสังกัดอื่นนอกจาก (๑) ให้จัดทำแผนการจ่ายเงินและรายการของค่าใช้จ่าย
ดังต่อไปนี้

(ก) หน่วยบริการในพื้นที่สำนักงานเขต ๑ ถึง ๑๓ ให้หน่วยบริการจัดทำแผนการจ่ายเงิน
และรายการของค่าใช้จ่าย ยกเว้นหน่วยบริการซึ่งเป็นศูนย์บริการสาธารณสุขสังกัดกรุงเทพมหานคร โดยให้สำนักงานเขต
พิจารณาจ่ายตามแผนการดำเนินการของสำนักอนามัยกรุงเทพมหานคร

(ข) หน่วยบริการในสังกัดกรมแพทย์ทหารเรือ กรมแพทย์ทหารอากาศ จัดสรรเป็นภาพรวม
ให้กับกรมแพทย์ทหารเรือและกรมแพทย์ทหารอากาศ โดยให้จัดทำแผนการจ่ายเงินและรายการของค่าใช้จ่าย
เพื่อส่งให้สำนักงานพิจารณา

ข้อ ๙ ให้หน่วยบริการจัดเก็บเอกสารหลักฐานการดำเนินการจัดซื้อ จัดหา และรายงานผล
การจัดซื้อ จัดหา ผ่านทางระบบรายงานการใช้จ่ายค่าบริการทางการแพทย์ที่เบิกจ่ายในลักษณะงบลงทุน
(งบค่าเสื่อม) ตามระเบียบของหน่วยบริการไว้เพื่อการตรวจสอบ

ข้อ ๑๐ ให้สำนักงานเขตติดตามผลการดำเนินงานตามแผนการจ่ายเงินและรายการของค่าใช้จ่าย
เงินค่าบริการทางการแพทย์ที่เบิกจ่ายในลักษณะงบลงทุนตามระยะเวลาที่กำหนดในโครงการหรือแผนงาน
ของหน่วยบริการ ผ่านระบบรายงานการใช้จ่ายค่าบริการทางการแพทย์ที่เบิกจ่ายในลักษณะงบลงทุน (งบค่าเสื่อม)

เน้นตอบสนองนโยบาย



พิจารณากันเงินงบค่าเสื่อม ระดับเขต ปี 2569



ปีงบประมาณ พ.ศ.	กันเงิน (%)	เป็นเงิน (บาท)
2565	10	51,114,057.68
2566	10	53,452,807.97
2567	10	52,181,679.74
2568	10	52,202,186.72
2569	?

ร่าง วงเงินค่าเสื่อม 2569 วงเงินทั้งสิ้น 522 ล้านบาท

แบบ	สัดส่วน (%) เขต - จังหวัด - หน่วยบริการ	ระดับเขต (ล้านบาท)	ระดับจังหวัด (ล้านบาท)	หน่วยบริการ (ล้านบาท)
A	15 - 15 - 70	78.3	78.3	365.4
B	20 - 20 - 60	104.4	104.4	313.2

เสนอคณะกรรมการฯ เพื่อพิจารณา

- กันเงินระดับเขตปี 2569 รูปแบบ A หรือ B
- มอบกลุ่มงาน CIO ประสาน สปสช. จัดทำวงเงินปี พ.ศ. 2569 ต่อไป



Thank You