



สรุปผลการตรวจราชการและนิเทศงานกรณีปกติ



รอบที่ 2 ปีงบประมาณ พ.ศ. 2568



ประเด็นที่ 2

นโยบาย 30 บาท รักษาทุกที่ เพิ่มการเข้าถึงบริการสุขภาพ

พญ.ริตภาพร ดาวเศรษฐ์

รักษาการในตำแหน่งนายแพทย์เชี่ยวชาญ (ด้านเวชกรรมป้องกัน)
สำนักงานสาธารณสุขจังหวัดหนองบัวลำภู

9 กรกฎาคม 2568

ประเด็นที่ 2 : นโยบาย 30 บาท รักษาทุกที่ เพิ่มการเข้าถึงบริการสุขภาพ



ตัวชี้วัดที่

2.1

จำนวนการจัดตั้งหน่วยบริการปฐมภูมิและเครือข่ายหน่วยบริการสุขภาพปฐมภูมิ ตามพระราชบัญญัติระบบสุขภาพปฐมภูมิ พ.ศ. 2562

เกณฑ์	เป้าหมาย	ผลงาน	ร้อยละ	สถานะ
ร้อยละ 100	551 ทีม	551 ทีม	100	

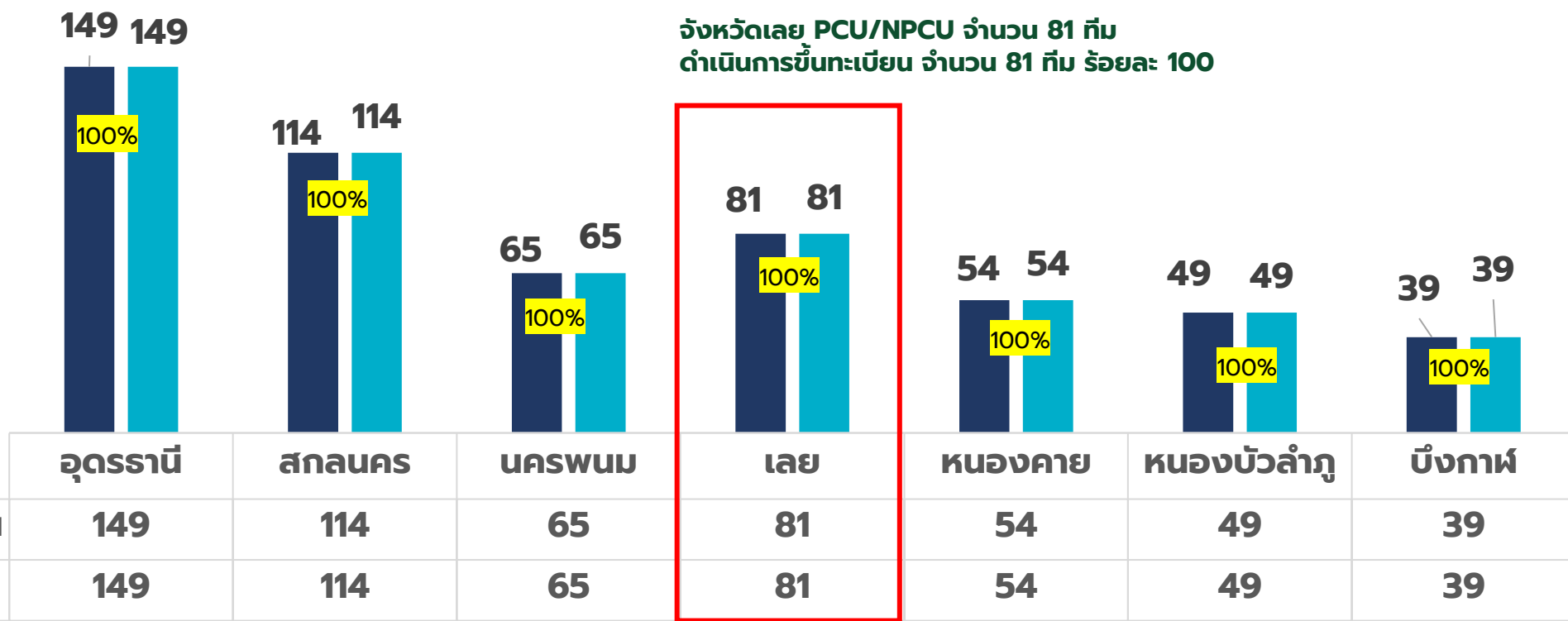

ประเด็นที่ 2 : นโยบาย 30 บาท รักษาทุกที่ เพิ่มการเข้าถึงบริการสุขภาพ

Score 4.5



ตัวชี้วัดที่ 2.1

จำนวนการจัดตั้งหน่วยบริการปฐมภูมิและเครือข่ายหน่วยบริการสุขภาพปฐมภูมิ ตามพระราชบัญญัติระบบสุขภาพปฐมภูมิ พ.ศ. 2562

ร้อยละของหน่วยบริการที่ขึ้นทะเบียนและผ่านเกณฑ์การประเมินคุณภาพมาตรฐาน โดย ค.ป.ค.ม.

เกณฑ์	เป้าหมาย	ผลงาน	ร้อยละ	สถานะ
ร้อยละ 55	81 ทีม	64 ทีม	79.01	

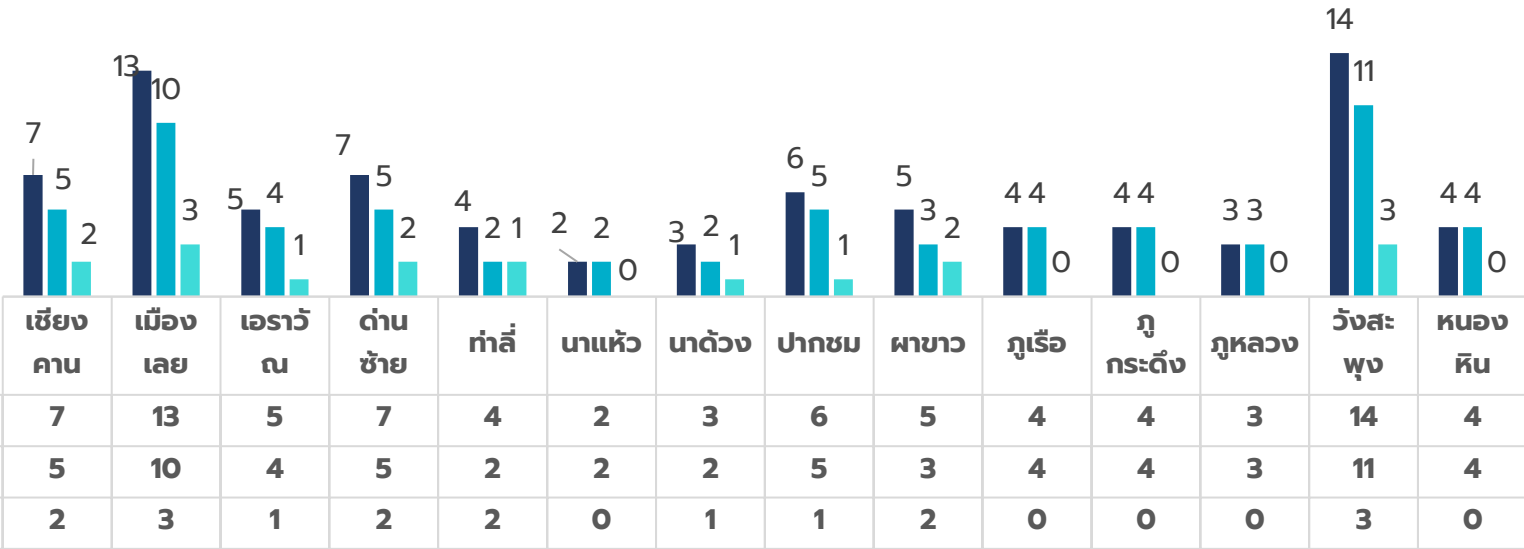

การประเมินโดยคำสั่งคณะกรรมการ ค.ป.ค.ม. (ประเมินแบบรายหน่วยบริการ แบ่งเป็นโซน)
 โซน 1 โซนภูเขา (ภูเรือ, ด่านซ้าย, หนองบัวลำภู)
 โซน 2 โซนน้ำโขง (กาฬสินธุ์, ขอนแก่น, มหาสารคาม)
 โซน 3 โซนบก (ภูหลวง, ภูกระดึง, หนองหิน, พายัพ, อุดรธานี)
 โซน 4 โซนเมือง (เมืองเลย, หนองบัว, หนองบัวลำภู)
แผนการดำเนินการให้ได้ร้อยละ 100 ภายในปี พ.ศ. 2569
ผลการประเมินคุณภาพมาตรฐานหน่วยบริการปฐมภูมิ
 ปี 2567 ประเมิน 26 ทีม ร้อยละ 32.10
 ปี 2568 ประเมิน 38 ทีม ร้อยละ 46.91
ค.ป.ค.ม ประเมินรับรอง (สะสม ปี 2567 – 2568) จำนวน 64 ทีม ร้อยละ 79.01

ประเด็นที่ 2 : นโยบาย 30 บาท รักษาทุกที่ เพิ่มการเข้าถึงบริการสุขภาพ

ข้อมูลแพทย์เวชศาสตร์ครอบครัว จังหวัดเลย

อำเภอ	จำนวน PCU/NPCU	แพทย์ ปฏิบัติงาน (FM)	แพทย์ วว.	แพทย์ อว.	แพทย์ SC	แพทย์ BC	จำนวนแพทย์ ที่มีแผนอบรม ปี 2568	จำนวนแพทย์ ที่มีแผนอบรม ปี 2568 (หมดอายุ)	แพทย์ ลาออก/ ย้าย/ลาศึกษาต่อ	การจัดบริการ (Telemedicine) ปี 2568 (ครั้ง)	ค่าตอบแทน แพทย์ FM 5,000 บ./คน
เมืองเลย	13	13	4	0	4	5	17	1	1	3,506	😊 ง่าย
นาด้วง	3	2	0	0	1	2	0	1	0	265	-
เชียงคาน	7	5	0	0	0	7	0	2	2	2,786	-
ปากชม	6	3	0	1	1	4	0	1	1	430	😊 ง่าย
ด่านซ้าย	7	5	1	1	0	5	0	1	0	213	😊 ง่าย
นาแห้ว	2	2	0	0	0	2	0	1	1	186	-
ภูเรือ	4	4	0	0	0	4	0	1	1	2,182	-
ท่าลี่	4	3	0	1	0	3	0	1	1	290	😊 ง่าย
วังสะพุง	14	12	1	0	0	13	0	1	3	1,500	😊 ง่าย
ภูกระดึง	4	3	0	0	0	4	0	1	2	47	-
ภูหลวง	3	3	0	0	0	3	0	1	0	50	-
ผาขาว	5	4	0	0	0	5	0	1	1	1,177	-
เอราวัณ	5	3	0	0	1	4	0	2	2	25	-
หนองหิน	4	1	0	0	0	4	0	2	0	450	-
รวม	81	63	6	3	7	65	17	17	15	13,107	ง่าย 5 อำเภอ

ที่มา : สำนักงานสาธารณสุขจังหวัดเลย ณ วันที่ 7 กรกฎาคม 2568



ประเด็นที่ 2 : นโยบาย 30 บาท รักษาทุกที่ เพิ่มการเข้าถึงบริการสุขภาพ



นโยบาย	ดำเนินงาน	ร้อยละ
5% ของ OP visit	86,294 ครั้ง	13,107 ครั้ง
		15.19

ผลงานบริการ Telemedicine จังหวัดเลย และการส่งเคส ปี 2566 - 2568

อำเภอ	HDC จำนวนบริการ การแพทย์ทางไกล (ครั้ง)			การส่งเคส สิทธิ UC					
	ปี 2566	ปี 2567	ปี 2568	ปี 2566		ปี 2567		ปี 2568	
	ครั้ง	ครั้ง	ครั้ง	ครั้ง	ชดเชย	ครั้ง	ชดเชย	ครั้ง	ชดเชย
เมืองเลย	4,976	5,214	3,506	888	42,660	1,085	54,550	875	44,200
นาด้วง	230	557	265	89	4,450	55	2,750	298	14,900
เชียงคาน	2,881	2,644	2,786	15	750	34	1,700	57	2,850
ปากชม	465	964	430	676	33,800	873	43,650	384	19,200
ด่านซ้าย	643	1,578	213	44	2,200	535	26,750	237	11,850
นาแห้ว ↓	282	423	186	115	5,750	329	16,450	118	5,900
ภูเรือ	262	3,026	2,182	67	3,350	2,581	129,050	1,603	80,150
ท่าลี่	675	440	290	3	150	78	3,900	91	4,550
วังสะพุง ↓	796	1,221	1,500	-	-	495	24,750	813	40,650
ภูกระดึง	719	560	47	-	-	-	-	-	-
ภูหลวง	176	239	50	3	150	102	5,100	10	500
ผาขาว ↓	356	1,935	1,177	-	-	-	-	3	150
เอราวัณ	531	575	25	88	4,400	-	-	-	-
หนองหิน	243	40	450	-	-	-	-	381	19,0500
รวม	13,235	19,416	13,107	1,988	97,660	6,167	308,650	4,870	243,950

↓ หน่วยบริการที่เฝ้าระวังวิกฤติทางการเงินจากเงินคงเหลือ หลังหักหนี้

ที่มา: ระบบคลังข้อมูลด้านการแพทย์และสุขภาพ (HDC) สำนักงานสาธารณสุขจังหวัด / ผลงานบริการสาธารณสุขทางไกล (TELEMED)
สำนักงานหลักประกันสุขภาพแห่งชาติ https://mishos.nhso.go.th/mis_hos/#/policy/telemed
ณ วันที่ 6 กรกฎาคม 2568

ปีงบประมาณ 2568

ยอด OP VISIT = 1,725,880 ครั้ง

มีการบริการ Telemed
13,107 ครั้ง คิดเป็น 0.76%

ปชช. ประหยัดค่าใช้จ่าย

2,621,400 บาท

โรงพยาบาลสามารถพัฒนา
การให้บริการ (Telemedicine)
จะสามารถทำให้ลดง่าย
และเพิ่มรายได้ให้แก่โรงพยาบาลได้





ประเด็นที่ 2 : นโยบาย 30 บาท รักษาทุกที่ เพิ่มการเข้าถึงบริการสุขภาพ

ตัวชี้วัดที่ 2.1 | จำนวนการจัดตั้งหน่วยบริการปฐมภูมิและเครือข่ายหน่วยบริการสุขภาพปฐมภูมิตามพระราชบัญญัติระบบสุขภาพปฐมภูมิ พ.ศ. 2562

ข้อค้นพบ



แพทย์เวชศาสตร์ครอบครัว (วว., อว.) มีไม่เพียงพอ ต้องให้แพทย์ประจำและแพทย์ Intern เข้ารับการอบรมหลักสูตรพื้นฐาน (BSC)/ หลักสูตรระยะสั้น (Short course) เพื่อทดแทนคนเดิม/เพิ่มเติมทีมใหม่ และแพทย์ประจำติดภารกิจไม่สามารถออกตรวจได้ตามตารางที่กำหนด



ปัญหาการบันทึกข้อมูลบริการ Telemedicine ที่ไม่ถูกต้อง ส่งผลให้ผลงานน้อย (ประเภทมารับบริการ = 5)

ข้อเสนอแนะ

1. การวางแผนอบรมแพทย์ FM โดยเพิ่มช่องทางในการประชาสัมพันธ์ การอบรม สถานบันต่างๆ หรือ ของ สสจ. รวมทั้ง การเร่งรัดในการให้แพทย์ FM ที่จะใกล้หมดอายุ และในกลุ่มที่ยังไม่ผ่านการอบรมในการอบรมให้ได้ตามเกณฑ์
2. ควรมีการเน้นให้แต่ละ sw.มีการเบิกจ่ายค่าตอบแทน ให้กับแพทย์ตามระเบียบการเบิกจ่าย เพื่อเป็นขวัญกำลังใจของแพทย์ในการทำงาน

1. ส่งเสริมการให้บริการ Telemed/ Telehealth
2. พัฒนาศักยภาพทีม PCU/ NPCU ในการใช้ App : สอน.บัดดี และเชื่อมโยงระบบบริการ เช่น Telemedicine รับยา
3. จัดระบบบริการและศูนย์จัดเก็บรายได้อย่างมีประสิทธิภาพ





หน่วยงานที่ผ่านเกณฑ์มาตรฐานความมั่นคงปลอดภัยไซเบอร์ระดับสูง

ข้อมูล ณ วันที่ 7 กรกฎาคม 2568

- สสจ. 1 แห่ง
- สวท./สพช. 14 แห่ง

หน่วยงานผ่านเกณฑ์ ร้อยละ 100

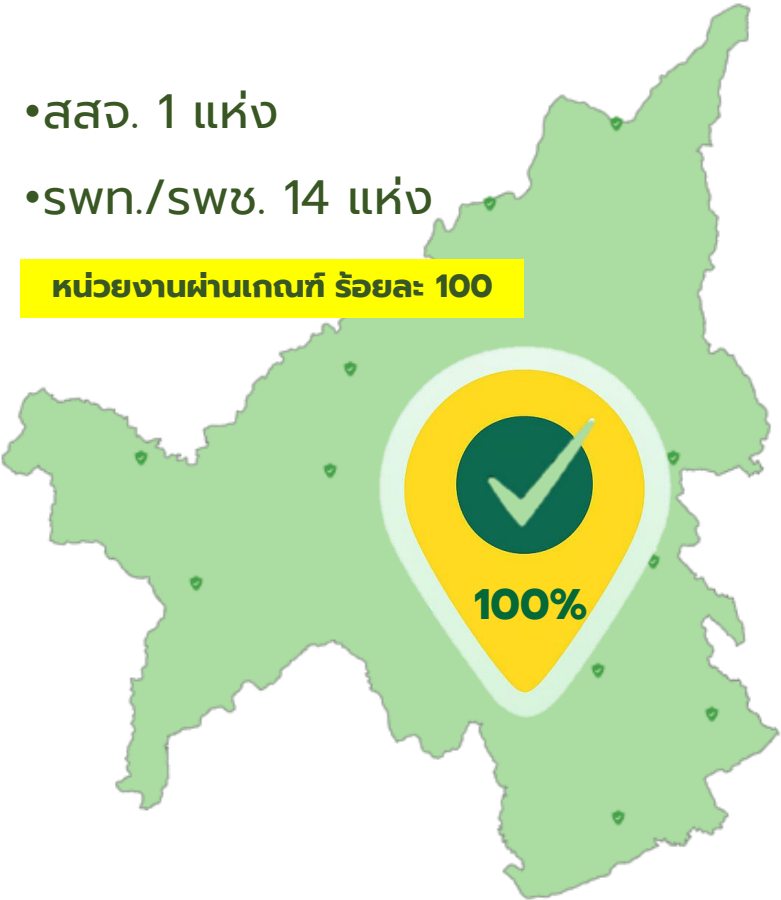

ข้อค้นพบ



- ทุกหน่วยงานผ่านเกณฑ์ตามมาตรฐาน ตั้งแต่ปี 2567 โดยใช้งบประมาณรวม 7.1 ล้านบาท
- ในปี 2568 ยังคงมีการใช้บริการจาก Vendor เดิม
- จังหวัดมีทิศทางในการขับเคลื่อนชัดเจน โดยมุ่งผลักดันให้ทุกหน่วยได้มาตรฐาน HAIT อย่างครอบคลุม

ข้อเสนอแนะ



จัดตั้ง SOC และทีม CERT ระดับจังหวัด เพื่อเป็นกลไกหลักในการเฝ้าระวังและตอบสนองภัยคุกคาม ไซเบอร์ **ลดการพึ่งพาบริษัทภายนอก**



บูรณาการความร่วมมือในพื้นที่ ส่งเสริมหน่วยงาน ร่วมพัฒนาบุคลากร แบ่งปันเครื่องมือ และวางแผนรับมือภัยไซเบอร์ร่วมกันอย่างเป็นระบบ



เลือกใช้แนวทางและระบบที่เหมาะสม เช่น เครื่องมือ OpenSource และระบบที่ดำเนินการได้เอง เพื่อลดต้นทุนและเพิ่มความยั่งยืน

ประมาณการความคุ้มค่า



ในเกณฑ์ที่สามารถทำได้ เขตได้จัดอบรมศักยภาพไป เช่น VA Scan และ Pentest **หากดำเนินการเอง** จะช่วยประหยัดงบจากการจ้าง Vendor ได้ปีละกว่า 1.5 ล้านบาท และอนาคตหากจัดตั้ง SOC และ CERT ระดับจังหวัดได้ จะลดค่าใช้จ่ายได้รวมถึง 3.81 ล้านบาทต่อปี

* ราคาอ้างอิงจากใบเสนอราคา สำนักงานเขตสุขภาพที่ 8 SIEM 21,200*12 = 254,400 บาท * ราคา Pentest 80,000 บาท และ VA 21,000 บาทรวม 101,000 บาท/ปี

sw.สต. สังกัด สป.สร. เชื่อมโยงข้อมูล (PHR สป.สร.) ร้อยละ 100

ข้อมูลจากระบบ PHR ณ วันที่ 5 กรกฎาคม 2568 เวลา 16.00 น.

sw.สต. สป.สร. เขตสุขภาพที่ 8 เชื่อมโยงข้อมูล 100%



ข้อค้นพบ

- sw. และ sw.สต. สป.สร. เชื่อมโยง ครบ 100%
- พบ 38 หน่วยบริการยังมีข้อมูลล่าช้า หรือยังไม่สามารถส่งข้อมูลเป็นปัจจุบันได้ มากสุดเกิน 1 ปี
- ปัญหาหลักมาจาก ระบบโครงข่ายที่ไม่เสถียร และระบบไฟฟ้าในบางพื้นที่ห่างไกล
- การใช้ประโยชน์จากข้อมูล PHR ยังน้อย
- จังหวัดมีแผนส่งเสริมการใช้งาน PHR อย่างเป็นระบบ เพื่อเพิ่มประโยชน์ในการดูแลสุขภาพ



สถานะการส่งข้อมูล

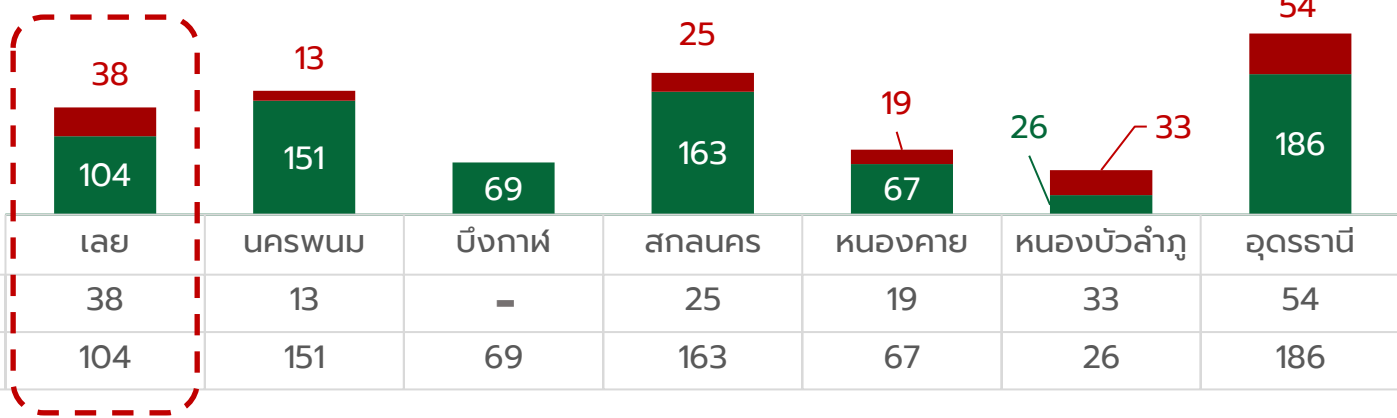

โอกาสในการพัฒนา

- กำกับติดตามให้หน่วยบริการตรวจสอบความถูกต้องและเชื่อมโยงข้อมูล PHRอย่างต่อเนื่อง และเป็นปัจจุบัน
- สนับสนุนการใช้ข้อมูล PHR เพื่อการดูแลรักษาและติดตามสุขภาพ เช่น ระบบนัด/ระบบคิว และวางแผนบริการเชิงรุก
- ส่งเสริมการใช้ PHR View โดยการอบรมเจ้าหน้าที่ให้สามารถเข้าถึงและใช้ประโยชน์ได้อย่างเต็มประสิทธิภาพ



รพ.สป.สร. ผ่านเกณฑ์การประเมิน รพ. อัจฉริยะ ระดับทองขึ้นไป

ระดับเงิน >= 600 คะแนน

ถ้าผ่านเกณฑ์ The Must (ระดับทอง >= 700 คะแนน , ระดับเพชร >= 800 คะแนน)

รอบ 2 ร้อยละ 35

เขต 8 ต้องได้ระดับ ทองหรือเพชร ขึ้นไป 31 แห่ง
เลย ต้องได้ระดับ ทองหรือเพชร ขึ้นไป 5 แห่ง

ข้อมูลจากระบบประเมินโรงพยาบาลอัจฉริยะ ณ วันที่ 4 กรกฎาคม 2568 (สว.ประเมินตนเอง)

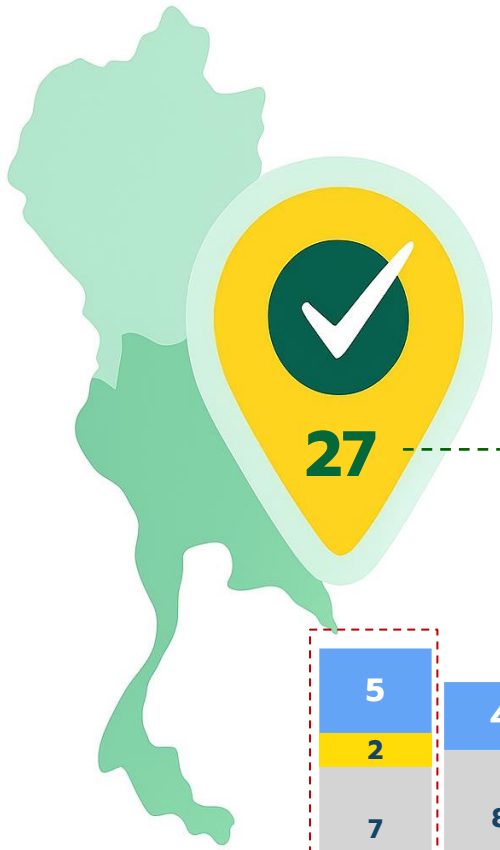

เขตสุขภาพที่ 8 เป้าหมายขั้นต่ำ 31 แห่ง
ขาด 4 แห่ง

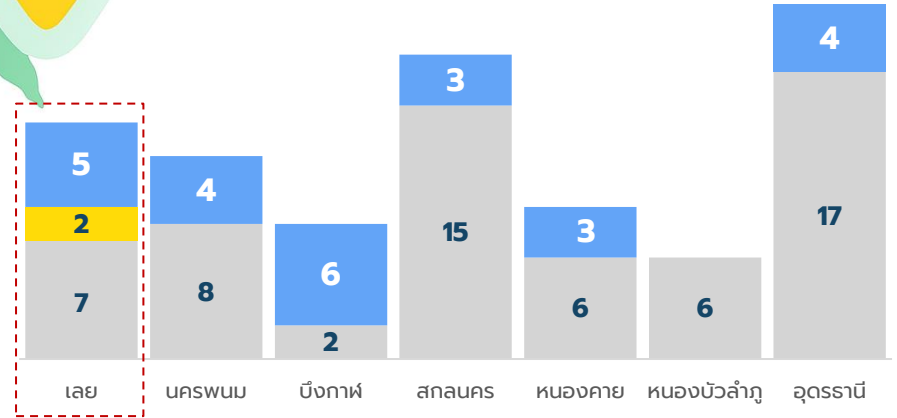

เขตสุขภาพที่ 8

จังหวัดเลย

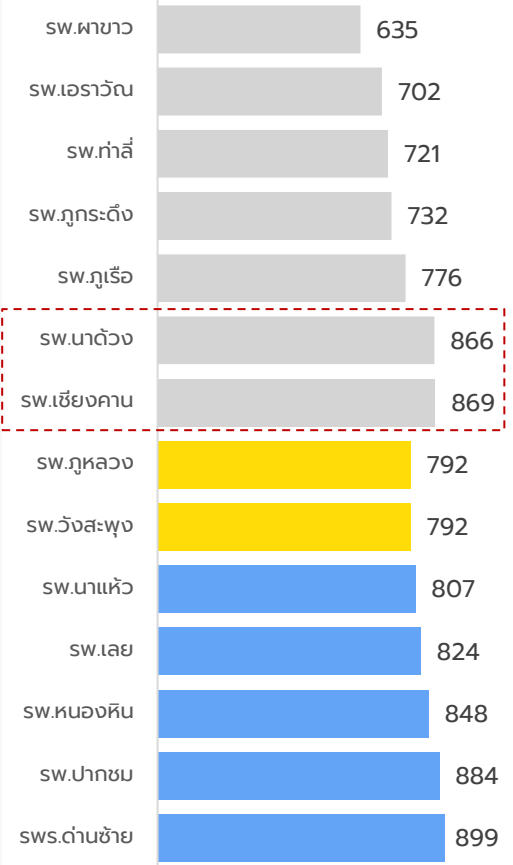

* คะแนน เกิน 700 แต่ไม่ผ่าน The Must



จ.เลย ผ่านเกณฑ์ เป้าหมายขั้นต่ำ 5 แห่ง



รพ.สพ.สร. ผ่านเกณฑ์การประเมิน รพ. อัจฉริยะ ระดับทองขึ้นไป

ระดับเงิน >= 600 คะแนน

ถ้าผ่านเกณฑ์ The Must (ระดับทอง >= 700 คะแนน , ระดับเพชร >= 800 คะแนน)

รอบ 2 ร้อยละ 35

เขต 8 ต้องได้ระดับ ทองหรือเพชร ขึ้นไป 31 แห่ง

เลย ต้องได้ระดับ ทองหรือเพชร ขึ้นไป 5 แห่ง

ข้อมูลจากระบบประเมินโรงพยาบาลอัจฉริยะ ณ วันที่ 4 กรกฎาคม 2568 (รพ.ประเมินตนเอง)

ชื่อหน่วยบริการ	ระดับ	คะแนน	*โครงสร้าง	*บริหาร	*บริการ	บุคลากร
สพ.ด่านซ้าย	เพชร	899	170	160	170	95
สพ.ปากชม	เพชร	884	170	160	170	65
สพ.หนองหิน	เพชร	848	170	160	170	30
สพ.เลย	เพชร	824	170	160	170	80
สพ.นาแห้ว	เพชร	807	170	160	170	60
สพ.วังสะพุง	ทอง	792	170	160	170	65
สพ.ภูหลวง	ทอง	792	170	160	170	50
สพ.เขียงคาน	เงิน	869	165	160	157	75
สพ.นาดวง	เงิน	866	170	160	160	80
สพ.ภูเรือ	เงิน	776	150	140	150	50
สพ.ภูกระดึง	เงิน	732	135	135	155	25
สพ.ท่าลี่	เงิน	721	150	140	162	20
สพ.เอราวัณ	เงิน	702	140	100	119	100
สพ.พາขาว	เงิน	635	150	130	135	20

* ด้านที่เป็นเกณฑ์ The Must ต้องมีคะแนนถึงในแต่ละด้าน โครงสร้าง 170 คะแนน, การบริหาร 160 คะแนน และการบริการ 170 คะแนน



รพ.สป.สร. ผ่านเกณฑ์การประเมิน รพ. อัจฉริยะ ระดับทองขึ้นไป

ระดับเงิน >= 600 คะแนน

ถ้าผ่านเกณฑ์ The Must (ระดับทอง >= 700 คะแนน , ระดับเพชร >= 800 คะแนน)

รวม 2 ร้อยละ 35

เขต 8 ต้องได้ระดับ ทองหรือเพชร ขึ้นไป 31 แห่ง

เลย ต้องได้ระดับ ทองหรือเพชร ขึ้นไป 5 แห่ง

ข้อค้นพบ



จ.เลย ได้ระดับ เพชร 5 แห่ง ทอง 2 แห่ง รวม 7 แห่ง
ผ่าน ตามเกณฑ์ขั้นต่ำ 35 % (5 แห่ง)



เชียงใหม่และน่าน ทำคะแนนได้เยอะแล้ว ขาดแค่
เกณฑ์ The must เพียง 5-10 คะแนน



การผลักดันให้ผ่านในระยะสั้น อาจเป็นไปได้ยาก แต่การ
พัฒนาในบางด้านที่มีศักยภาพ ถือเป็นโอกาสสำคัญใน
การเสริมสร้างความพร้อมในระยะยาว

ข้อเสนอแนะ



สนับสนุน เชียงคาน และ นาดวง ให้ดำเนินการผ่านตาม
เกณฑ์ ก็จะสามารถได้ระดับเพชร เพิ่มมาอีก 2 แห่ง



ส่งเสริมการแลกเปลี่ยนแนวทางระหว่าง รพ. ที่ผ่าน
กับ รพ. ที่ยังไม่ผ่าน เพื่อเป็นต้นแบบ



หลาย รพ. ยังไม่ผ่านเกณฑ์ในหลายข้อ ควรใช้โอกาสนี้
วางรากฐานบริการที่ยั่งยืนเพื่อประชาชน





ปกหมุดพิกัดแผนที่สุขภาพ (Health Atlas)

ข้อมูล ณ วันที่ 7 กรกฎาคม 2568 เวลา 16.30 น.

รอบ 6 เดือน

ร้อยละ 25

รอบ 9 เดือน

ร้อยละ 50

รอบ 12 เดือน

ร้อยละ 75

○ ปกหมุดแล้ว

○ ยังไม่ปกหมุด

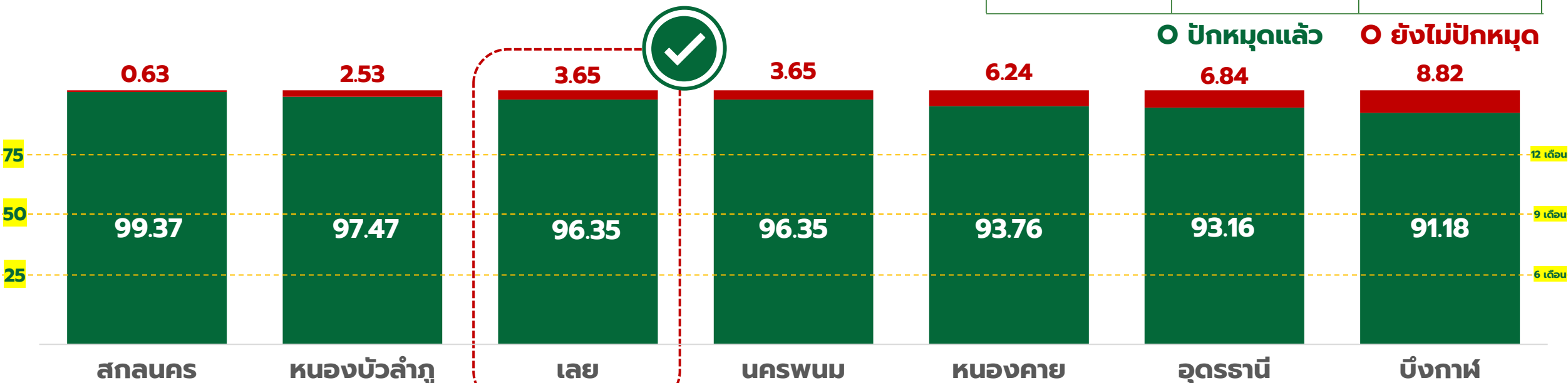

เลยปกหมุด 172,253 (96.35%)

✓ หลังคาเรือนที่ปกหมุดแล้วทั้งหมด

172,253 (96.35%)

หลังคาเรือน

⊗ หลังคาเรือนที่ยังไม่ปกหมุด

6,520 (3.65%)

หลังคาเรือน

🏠 หลังคาเรือนที่มี House ID (สหัสประจำบ้าน 11 หลัก)

175,665 (98.26%)

หลังคาเรือน

ข้อค้นพบ

- มีการปกหมุดสูงเป็นอันดับ 3 ของเขต เทียบเท่ากับนครพนม
- มี 4 หน่วยบริการที่ปกหมุดน้อยกว่า 75%
- การนำเข้าข้อมูลพระสงฆ์ยังอยู่ระหว่างพัฒนา และดำเนินการร่วมกับ บริษัท INET ตามแนวทางของ กยพ.

ข้อเสนอแนะ

ควรกำกับติดตามการปกหมุดข้อมูลให้ครบถ้วน



ระบบส่งต่อ (Referral System)

ข้อมูล ณ วันที่ 7 กรกฎาคม 2568 เวลา 16.30 น.

เขตสุขภาพที่ 8 sw.ศ. sw.น. sw.ช. เชื่อมต่อ MOPH Refer 100% , sw.ส.ต. เชื่อมต่อ MOPH Refer 30.89%

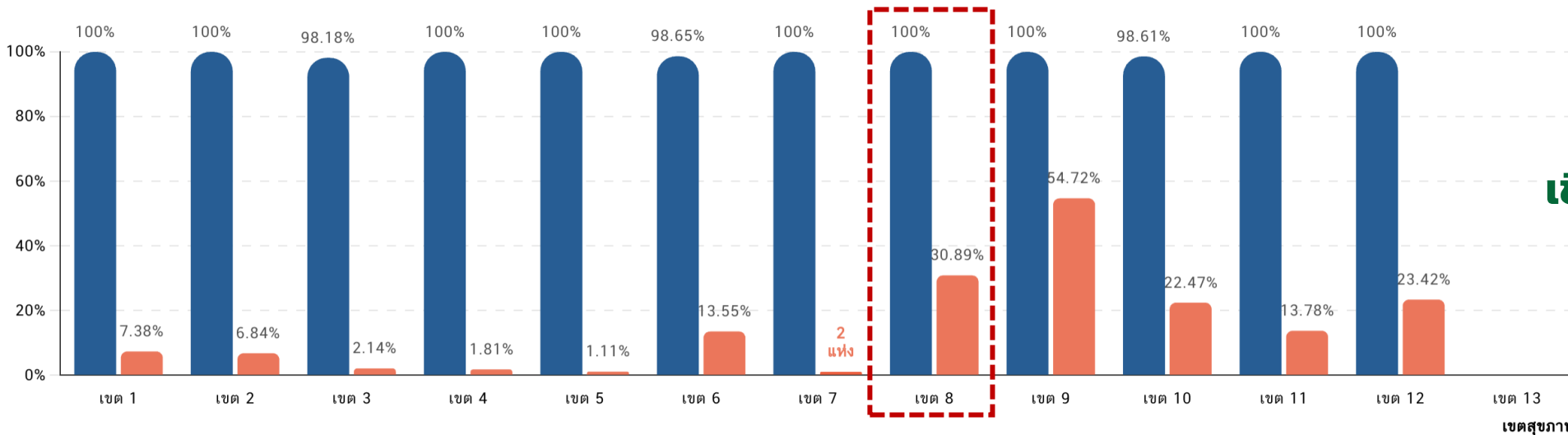

**โรงพยาบาล
ในจังหวัดเลย
เชื่อมต่อ MOPH Refer
ครบทุกแห่ง
100%**

ข้อค้นพบ

หน่วยบริการเชื่อมต่อ MOPH Refer
(รพช., รพท., รพศ.)

88 แห่ง

หน่วยบริการลงลายเซ็นได้
(รพช., รพท., รพศ.)

88 แห่ง

- sw.ส.ต. เชื่อมต่อ MOPH Refer 21 แห่งคิดเป็น 21.65%
- จังหวัดมีแผนเร่งขับเคลื่อนให้ sw.ส.ต. เชื่อมโยงครบ 100% ภายในวันที่ 31 สิงหาคม 2568

หน่วยบริการ (รพช., รพท., รพศ.) (เชื่อมต่อ MOPH Refer) (ลงลายเซ็นได้)

ข้อมูลช่วงเวลา ตุลาคม 2024 - กรกฎาคม 2025

จำนวนหน่วยบริการ (ร้อยละ)

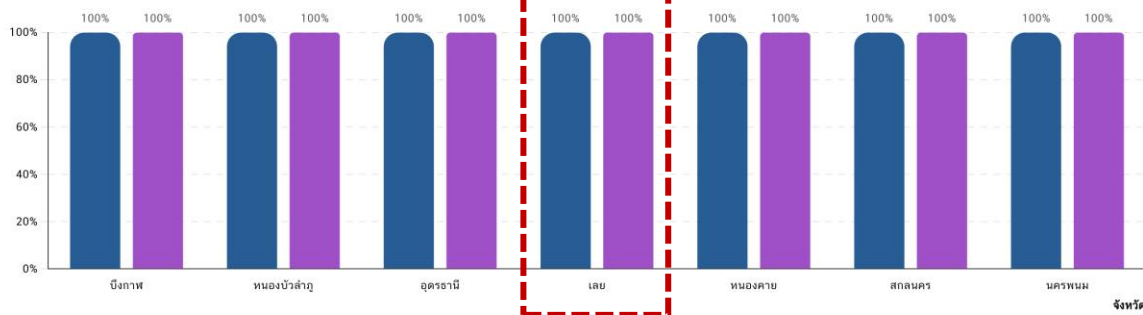

ข้อเสนอแนะ

- ควร ใช้ทั้งระบบ MOPH Refer และ Smart Refer ควบคู่กัน ในระหว่างช่วงพัฒนาระบบ
- ส่งเสริมการอบรมบุคลากรในพื้นที่ให้สามารถใช้งานระบบ MOPH Refer ได้อย่างมีประสิทธิภาพและต่อเนื่อง



Thank You

Backup

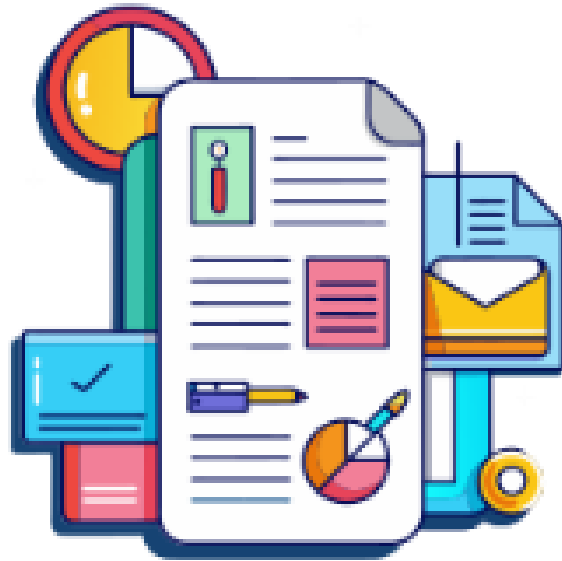



ปกสมุดพิกัดแผนที่สุขภาพ (Health Atlas)

4 หน่วยบริการปิดหยุดพักอย่างน้อยกว่า 75%

หน่วยบริการ	ปิดหยุด (หลังคาเรือน)
1. โรงพยาบาลส่งเสริมสุขภาพตำบลโคกมน	227 / 1,084 (20.94 %)
2. โรงพยาบาลส่งเสริมสุขภาพตำบลห้วยส้ม	471 / 1,280 (36.8 %)
3. โรงพยาบาลส่งเสริมสุขภาพตำบลนาแปนใต้	775 / 1,399 (55.4 %)
4. โรงพยาบาลส่งเสริมสุขภาพตำบลเลยวังไสย์	768 / 1,261 (60.9 %)





ระบบส่งต่อ (Referral System)



ระบบส่งต่อ (Referral System)

ข้อมูล ณ วันที่ 5 กรกฎาคม 2568 เวลา 16.30 น.

จังหวัดเลย

MOPH Refer

ใบส่งตัวอิเล็กทรอนิกส์



8,952 ใบ



ใบส่งตัว Refer Out นอกเขต



439 ใบ



หน่วยบริการเชื่อมต่อ MOPH Refer (รพช.,รพท.,รพศ.)

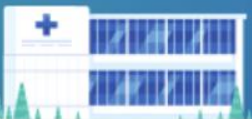

14 แห่ง



หน่วยบริการเชื่อมต่อ MOPH Refer (รพ.สต.)



21 แห่ง



SMART Refer

Refer Out

9,850 ครั้ง

OPD: 7,997 IPD :1,853

Refer In

3,865 ครั้ง

OPD: 3,843 IPD :22

Refer Back

152 ครั้ง

OPD: 151 IPD :1

Refer Receive

206 ครั้ง

OPD: 197 IPD :9



ระบบส่งต่อ (Referral System)

ข้อมูล ณ วันที่ 7 กรกฎาคม 2568 เวลา 16.30 น.

จังหวัดเลย

ข้อค้นพบ

1. ปัญหาเจ้าหน้าที่เรื่องการใช้งานระบบ MOPH Refer
2. ระบบขัดข้อง Internet/ตัวระบบ MOPH Refer
3. แพทย์ไม่อนุมัติในระบบเพื่อส่งไป MOPH Refer
4. แพทย์ รพ.ปลายทาง ยังให้ปริญเอกสารในการส่งตัว



ระบบส่งต่อ (Referral System)

ข้อมูล ณ วันที่ 5 กรกฎาคม 2568 เวลา 16.30 น.

นายแพทย์จรุพล ทองศิริทรัพย์ รองผู้อำนวยการสำนักสุขภาพดิจิทัล

MOPH refer การส่งต่อรูปแบบใหม่

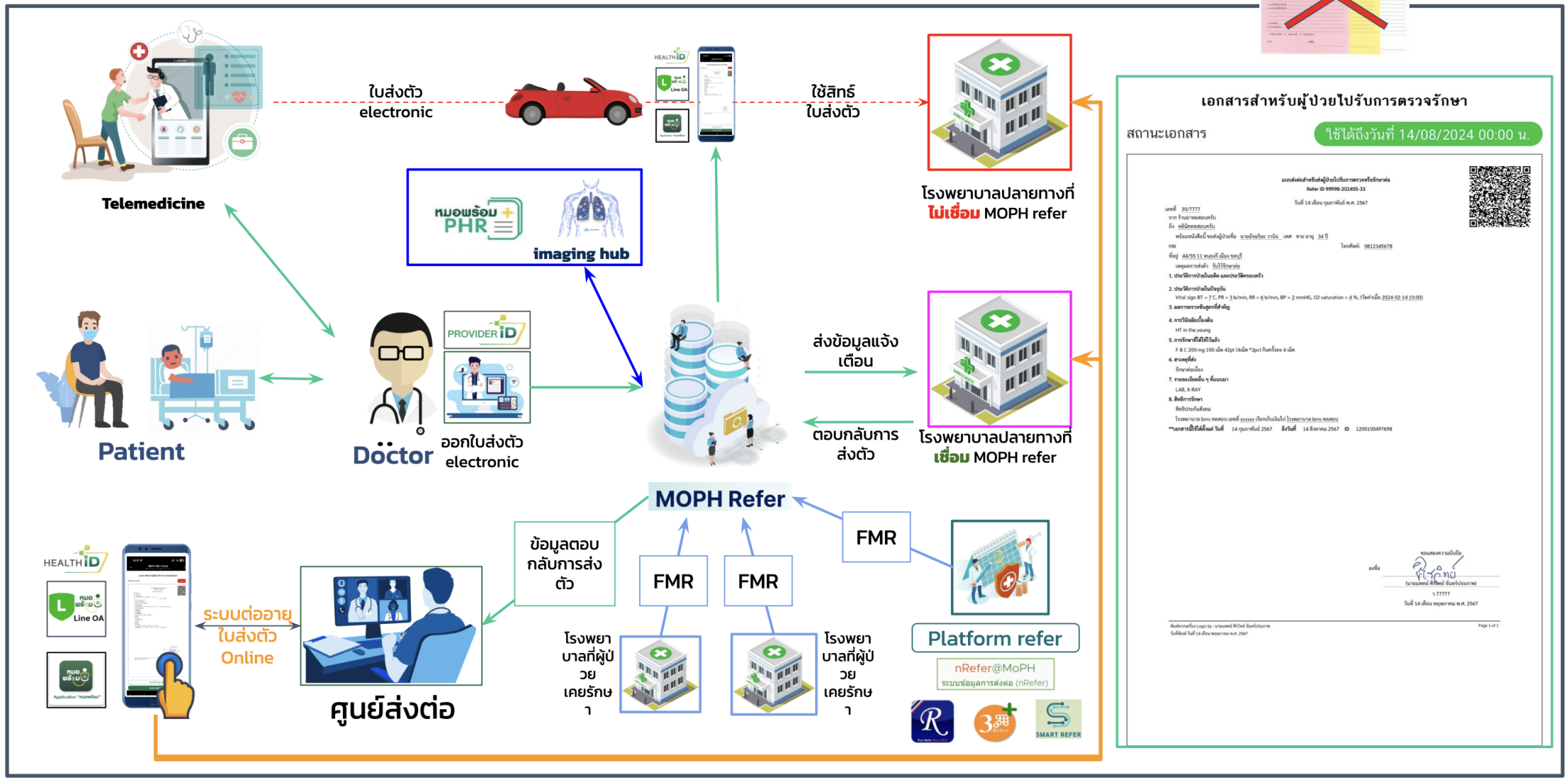



การเชื่อมโยงข้อมูล



PHR

สว.สท. สังกัด สป.สร. เชื่อมโยงข้อมูล (PHR สป.สร.)

38 โรงพยาบาลที่ส่งข้อมูลไม่เป็นปัจจุบัน

SW	จำนวน(วัน)
โรงพยาบาลภูเรือ	3
โรงพยาบาลส่งเสริมสุขภาพตำบลสวนตม	3
โรงพยาบาลส่งเสริมสุขภาพตำบลน้ำแคม	3
โรงพยาบาลส่งเสริมสุขภาพตำบลโคกใหญ่ อ.ท่าลี่ จ.เลย	3
โรงพยาบาลส่งเสริมสุขภาพตำบลร่องจิก	5
โรงพยาบาลส่งเสริมสุขภาพตำบลกกบก	5
โรงพยาบาลส่งเสริมสุขภาพตำบลห้วยกระทิง	8
โรงพยาบาลส่งเสริมสุขภาพตำบลนาค้อ	8
โรงพยาบาลส่งเสริมสุขภาพตำบลโคกงาม อ.ด่านซ้าย จ.เลย	10
โรงพยาบาลส่งเสริมสุขภาพตำบลปากโป่ง	11
โรงพยาบาลส่งเสริมสุขภาพตำบลโคกมน	11
โรงพยาบาลส่งเสริมสุขภาพตำบลนาเจริญ	40
โรงพยาบาลส่งเสริมสุขภาพตำบลนาโก	46

* ส่งข้อมูลไม่เป็นปัจจุบัน คือส่งข้อมูลเข้าระบบครั้งสุดท้ายเกิน 2 วัน

สว.สท. สังกัด สป.สร. เชื่อมโยงข้อมูล (PHR สป.สร.)

38 โรงพยาบาลที่ส่งข้อมูลไม่เป็นปัจจุบัน

SW	จำนวน(วัน)
โรงพยาบาลส่งเสริมสุขภาพตำบลหัวฝาย อ.กิ่งอำเภอเอราวัณ จ.เลย	101
โรงพยาบาลส่งเสริมสุขภาพตำบลปวนพุก	101
โรงพยาบาลส่งเสริมสุขภาพตำบลใหม่พัฒนา	103
โรงพยาบาลส่งเสริมสุขภาพตำบลวังบอน	106
โรงพยาบาลส่งเสริมสุขภาพตำบลเลยวังไสย์	107
โรงพยาบาลส่งเสริมสุขภาพตำบลเหล่ากอหก	112
โรงพยาบาลส่งเสริมสุขภาพตำบลชำมุ่น	138
โรงพยาบาลส่งเสริมสุขภาพตำบลพานกเค้า	145
โรงพยาบาลส่งเสริมสุขภาพตำบลนาวัว	150
โรงพยาบาลส่งเสริมสุขภาพตำบลไร่ทาม	151
โรงพยาบาลส่งเสริมสุขภาพตำบลปากปวน	157
โรงพยาบาลส่งเสริมสุขภาพตำบลห้วยบ่อซืน	163
โรงพยาบาลส่งเสริมสุขภาพตำบลคอนสา	198

* ส่งข้อมูลไม่เป็นปัจจุบัน คือส่งข้อมูลเข้าระบบครั้งสุดท้ายเกิน 2 วัน

สว.สท. สังกัด สป.สร. เชื่อมโยงข้อมูล (PHR สป.สร.)

38 โรงพยาบาลที่ส่งข้อมูลไม่เป็นปัจจุบัน

SW	จำนวน(วัน)
โรงพยาบาลส่งเสริมสุขภาพตำบลหนองอุมลัว	234
โรงพยาบาลส่งเสริมสุขภาพตำบลห้วยปลาตุก	235
โรงพยาบาลส่งเสริมสุขภาพตำบลโป่งศรีโทน	235
โรงพยาบาลส่งเสริมสุขภาพตำบลโนนสวรรค์	235
โรงพยาบาลส่งเสริมสุขภาพตำบลนาพึ่ง	238
โรงพยาบาลส่งเสริมสุขภาพตำบลทรายขาว อ.วังสะพุง จ.เลย	359
โรงพยาบาลส่งเสริมสุขภาพตำบลเหมืองแบ่ง	395
โรงพยาบาลส่งเสริมสุขภาพตำบลนาดอกไม้	395
โรงพยาบาลส่งเสริมสุขภาพตำบลนาแก	395
โรงพยาบาลส่งเสริมสุขภาพตำบลโนนสว่าง อ.นาแห้ว จ.เลย	460
โรงพยาบาลส่งเสริมสุขภาพตำบลตุงค้อ	505
โรงพยาบาลส่งเสริมสุขภาพตำบลนาดอกคำ	593
โรงพยาบาลส่งเสริมสุขภาพตำบลห้วยอาลัย	879

* ส่งข้อมูลไม่เป็นปัจจุบัน คือส่งข้อมูลเข้าระบบครั้งสุดท้ายเกิน 2 วัน