



**CPO R8way**  
สำนักงานเขตสุขภาพที่ 8

วาระที่ 3.3 ผลการอนุมัติจัดสรรงบประมาณลงทุน เขตสุขภาพที่ 8

# การจัดสรรงบประมาณลงทุน ปีงบประมาณ พ.ศ. 2569

## เขตสุขภาพที่ 8

28 พฤษภาคม 2568



## สรุปวงเงินอนุมัติรายการงบประมาณ พ.ศ. 2569 เขตสุขภาพที่ 8

สรุปวงเงินอนุมัติงบประมาณรายจ่ายประจำปี (พ.ร.บ.) งบลงทุน ปิงงบประมาณ พ.ศ. 2569 เขตสุขภาพที่ 8														
ลำดับ	จังหวัด	ครุภัณฑ์		ก่อสร้าง					รวมครุภัณฑ์และสิ่งก่อสร้าง			ผูกพันเดิม		รวมทั้งหมด
		ครุภัณฑ์ปีเดียว (1)		ก่อสร้างปีเดียว (2)		ก่อสร้างผูกพันใหม่			สิ่งก่อสร้าง	สิ่งก่อสร้าง ปี 69	รวม คร.+กส.	หน่วย	วงเงิน	
		หน่วย	วงเงิน	หน่วย	วงเงิน	หน่วย	ต่อหน่วย (3)	วงเงินเฉพาะ ปี 69 (4)	วงเงิน (2+3)	วงเงิน (2+4)	วงเงิน (1+2+3)			
1	อุดรธานี	52	35,042,800.00	0	-	2	667,731,400.00	100,159,800.00	667,731,400.00	100,159,800.00	702,774,200.00	6	188,907,200.00	891,681,400.00
2	สกลนคร	67	105,620,300.00	1	18,409,200.00	1	662,742,800.00	99,411,500.00	681,152,000.00	117,820,700.00	786,772,300.00	6	201,495,400.00	988,267,700.00
3	นครพนม	29	25,400,500.00	1	13,208,000.00	0	-	-	13,208,000.00	13,208,000.00	38,608,500.00	2	55,019,800.00	93,628,300.00
4	เลย	29	34,308,000.00	2	14,866,000.00	2	61,221,600.00	9,183,400.00	76,087,600.00	24,049,400.00	110,395,600.00	3	29,655,600.00	140,051,200.00
5	หนองคาย	43	79,558,700.00	2	15,958,900.00	0	-	-	15,958,900.00	15,958,900.00	95,517,600.00	3	65,754,000.00	161,271,600.00
6	หนองบัวลำภู	20	26,210,000.00	1	9,626,600.00	1	110,941,000.00	16,641,200.00	120,567,600.00	26,267,800.00	146,777,600.00	3	36,206,000.00	182,983,600.00
7	บึงกาฬ	21	14,182,000.00	0	-	1	37,732,000.00	5,659,800.00	37,732,000.00	5,659,800.00	51,914,000.00	3	110,677,400.00	162,591,400.00
8	รวมเขต 8	261	320,322,300.00	7	72,068,700.00	7	1,540,368,800.00	231,055,700.00	1,612,437,500.00	303,124,400.00	1,932,759,800.00	26	687,715,400.00	2,620,475,200.00

ครุภัณฑ์ 261 หน่วย รวม 320,322,300 บาท

ก่อสร้างปีเดียว 7 หน่วย รวม 72,068,700 บาท

ก่อสร้างผูกพันใหม่ 7 รายการ รวม 1,540,368,800 บาท (จัดสรรในปี 69 = 231,055,700 บาท)

รวมสิ่งก่อสร้างวงเงิน รวม 1,612,437,500 บาท (จัดสรรปีเดียว+ผูกพันใหม่ในปี 69 = 303,124,400 บาท)

รวมครุภัณฑ์สิ่งก่อสร้าง เป็นเงิน 1,932,759,800 บาท (จัดสรรปี 69 = 623,446,700 บาท)

ผูกพันเดิม 26 รายการ รวม 687,715,400 บาท



รายการงบประมาณ **ครุภัณฑ์-สิ่งก่อสร้าง** ปี พ.ศ.2569 เขตสุขภาพที่ 8

วงเงินรวม 1,927,100,000 บาท

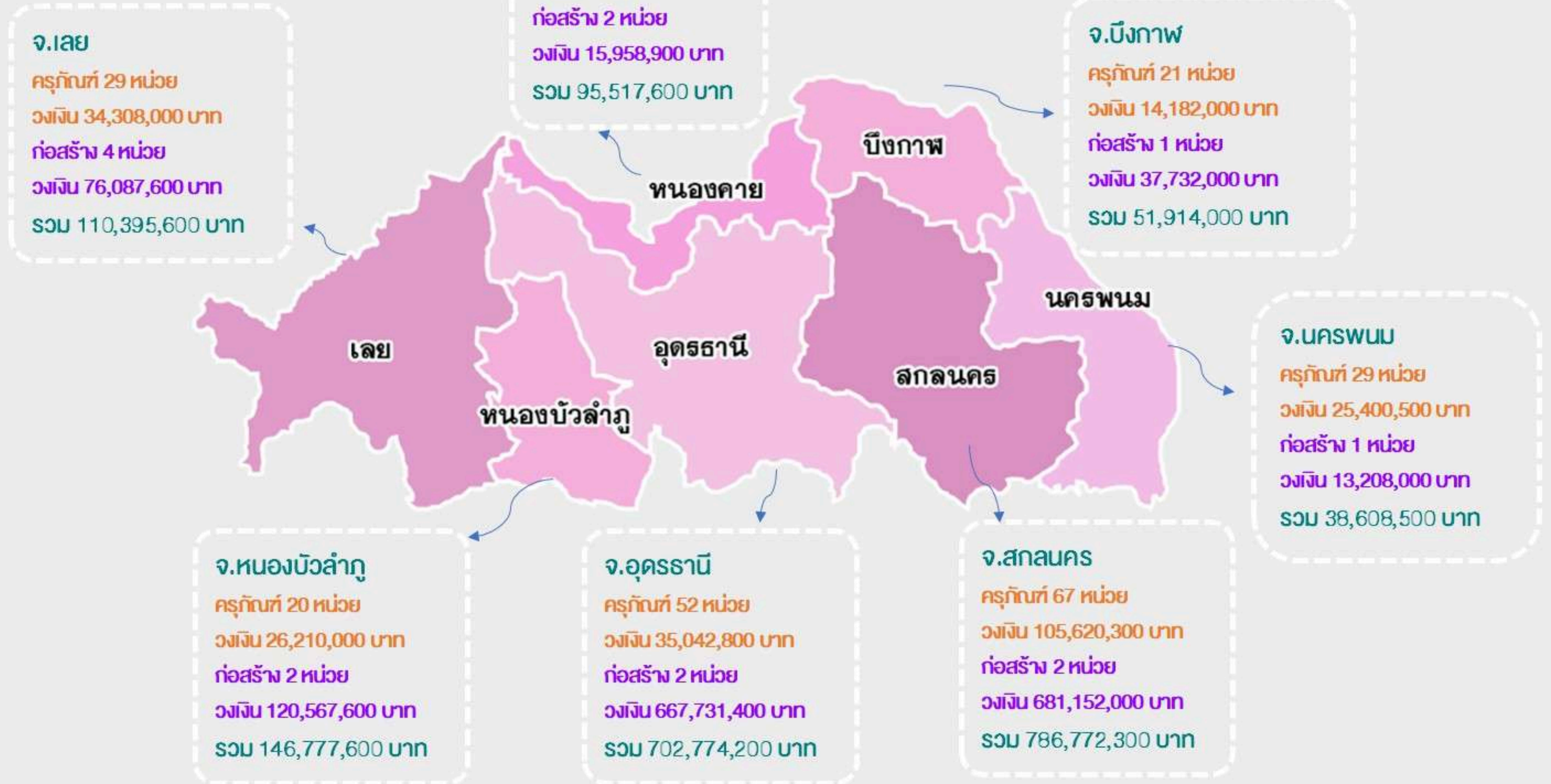



# รายการงบประมาณ **สิ่งก่อสร้าง** ปี พ.ศ.2569 เขตสุขภาพที่ 8 (จำนวน 14 รายการ) วงเงินรวม 1,612,437,500 บาท

## จ.เลย

### 1. sw.นาแห้ว

อาคารผู้ป่วยพิเศษ  
(โครงสร้างต้านแผ่นดินไหว)  
ราคา 13,208,000.00 บาท

### 2. sw.ภูหลวง

อาคารผู้ป่วยใน 30 เตียง  
(โครงสร้างต้านแผ่นดินไหว)  
ราคา 30,610,800.00 บาท  
วงเงินปี69 : 4,591,700.00 บาท

### 3. sw.นาหว้า

อาคารผู้ป่วยใน 30 เตียง  
(โครงสร้างต้านแผ่นดินไหว)  
ราคา 30,610,800.00 บาท  
วงเงินปี69 : 4,591,700.00 บาท

### 4. sw.หนองหิน

บ้านพักข้าราชการอำนวยการระดับต้น/ศพ.  
ราคา 1,658,000.00 บาท

## จ.หนองคาย

### 1. sw.โพนพิสัย

ระบบบำบัดน้ำเสียแบบคลองวนเวียน  
ขนาด 250 ลบ.ม./วัน  
ราคา 12,900,500.00 บาท

### 2. สสจ.หนองคาย

บ้านพักข้าราชการอำนวยการระดับสูง  
ราคา 3,058,400.00 บาท

## จ.บึงกาฬ

### sw.บึงกาฬ

ก่อสร้างก่อสร้างรวมน้ำเสียและระบบบำบัดน้ำเสีย  
ขนาด 600 ลบ.ม. /วัน  
ราคา 37,732,000.00 บาท  
วงเงินปี69 : 5,659,800.00 บาท

## จ.นครพนม

### sw.นาหว้า

อาคารผู้ป่วยพิเศษ  
(โครงสร้างต้านแผ่นดินไหว)  
ราคา 13,208,000.00 บาท



## จ.หนองบัวลำภู

### 1. sw.ศรีบุญเรือง

หอผู้ป่วยใน 5 ชั้น (114 เตียง)  
ราคา 110,941,000.00 บาท  
วงเงินปี69 : 16,641,200.00 บาท

### 2. sw.สุวรรณคูหา

อาคารจ่ายกลาง 1 ชั้น  
ราคา 9,626,600.00 บาท

## จ.อุดรธานี

### 1. sw.บ้านดุง

อาคารผู้ป่วยนอก อุบัติเหตุ-ฉุกเฉิน วิจัยวิจัยรักษา  
ราคา 629,699,000.00 บาท  
วงเงินปี69 : 94,370,600.00 บาท

### 2. sw.ทุ่งฝน

อาคารศูนย์สุขภาพชุมชนเมือง 3 ชั้น  
ราคา 38,594,600.00 บาท  
วงเงินปี69 : 5,789,200.00 บาท

## จ.สกลนคร

### 1. sw.สกลนคร

อาคารอุบัติเหตุฉุกเฉิน ผู้ป่วยนอก และบำบัดรักษา 10 ชั้น  
ราคา 662,742,800.00 บาท  
วงเงินปี69 : 99,411,500.00 บาท

### 2. sw.สกลนคร

ปรับปรุงห้องสวนหัวใจและหลอดเลือดเพื่อการผ่าตัด  
(Hybrid Operating Theatre)  
ราคา 18,409,200.00 บาท

- ◆ อาคารบริการ
- ◆ อาคารสนับสนุน
- ◆ อาคารบ้านพักอาศัย



# รายการงบประมาณ **ผูกพันเต็ม** เขตสุขภาพที่ 8 (จำนวน 26 รายการ)

วงเงินรวม 687,715,400 บาท

## จ.อุดรธานี

### 1. SW.หนองหาน

อาคารผู้ป่วยนอก 5 ชั้น  
ปี 69 วงเงิน 65,923,100 บาท

### 2. SW.พิบูลย์รักษ์

ห้องชุดครอบครัว 24 ครอบครัว  
ปี 69 วงเงิน 3,973,200 บาท

### 3. SW.กุศจับ

ห้องชุดครอบครัว 24 ครอบครัว  
ปี 69 วงเงิน 4,123,200 บาท

### 4. SW.บ้านคุด

ห้องชุดครอบครัว 24 ครอบครัว  
ปี 69 วงเงิน 3,738,200 บาท

### 5. SW.หนองวัวซอ

ห้องชุดครอบครัว 24 ครอบครัว  
ปี 69 วงเงิน 3,715,500 บาท

### 6. SW.อุดรธานี

อาคารผู้ป่วยนอก 9 ชั้น และ 1 ชั้นใต้ดิน  
ปี 69 วงเงิน 107,434,000 บาท

## จ.เลย

### 1. SW.วังสะพุง

หอผู้ป่วยใน 7 ชั้น (จำนวน 156 เตียง)  
ปี 69 วงเงิน 20,418,500 บาท

### 2. SW.ภูหลวง

ห้องชุดครอบครัว 24 ครอบครัว  
ปี 69 วงเงิน 5,080,800 บาท

### 3. SW.นาคัง

ห้องชุดครอบครัว 24 ครอบครัว  
ปี 69 วงเงิน 4,156,300 บาท

## จ.หนองบัวลำภู

### 1. SW.หนองบัวลำภู

อาคารผู้ป่วยใน 30 เตียง  
ปี 69 วงเงิน 12,597,600 บาท

### 2. SW.สุวรรณคูหา

อาคารพักเจ้าหน้าที่ 4 ชั้น  
ปี 69 วงเงิน 11,872,400 บาท

### 3. SW.สุวรรณคูหา

อาคารทันตกรรม 8 ยูนิต  
ปี 69 วงเงิน 11,736,000.00

## จ.สกลนคร

### 1. SW. พระอาจารย์มั่นอจาโร

อาคารผู้ป่วยนอก โรงพยาบาลส่งเสริม  
สุขภาพ แพทย์แผนไทยและแพทย์ทางเลือก  
ปี 69 วงเงิน 14,204,300 บาท

### 2. SW.พังโคน

อาคารผู้ป่วยนอก อุบัติเหตุฉุกเฉิน  
บำบัดรักษาและสำนักงาน  
ปี 69 วงเงิน 6,822,700 บาท

### 3. SW.พังโคน

หอผู้ป่วยใน 5 ชั้น (จำนวน 114 เตียง)  
ปี 69 วงเงิน 17,814,000.00

### 4. SW.พระอาจารย์มั่น ภูริทัตโต

อาคารผู้ป่วยนอก 3 ชั้น  
ปี 69 วงเงิน 36,948,700 บาท

### 5. SW. พระอาจารย์วัน อุตฺตโม

ห้องชุดครอบครัว 24 ครอบครัว  
ปี 69 วงเงิน 5,705,700 บาท

### 6. SW.สกลนคร

เครื่องเร่งอนุภาคแบบอุโมงค์หมุนด้วย  
อัตราความเร็วสูงพร้อมระบบภาพนำวิถี  
ชนิดกิโลโวลต์  
ปี 69 วงเงิน 120,000,000 บาท

## จ.นครพนม

### 1. SW.ศรีสงคราม

อาคารผู้ป่วยในโรงพยาบาลขนาด  
60 เตียง  
ปี 69 วงเงิน 21,219,800 บาท

### 2. SW.นาหว้า

อาคารผู้ป่วยนอก 3 ชั้น เป็นปี 69  
วงเงิน 33,800,000 บาท

## จ.หนองคาย

### 1. SW.หนองคาย

อาคารพักเจ้าหน้าที่ 96 ห้อง  
ปี 69 วงเงิน 47,108,500 บาท

### 2. SW.ศรีเชียงใหม่

ห้องชุดครอบครัว 24 ครอบครัว  
ปี 69 วงเงิน 3,597,400 บาท

### 3. SW.โพนพิสัย

อาคารพักเจ้าหน้าที่ 7 ชั้น 96 ห้อง  
ปี 69 วงเงิน 15,048,100 บาท

## จ.บึงกาฬ

### 1. SW. บึงกาฬ

อาคารอำนวยการ ผู้ป่วยนอกและ  
อุบัติเหตุฉุกเฉิน เป็นอาคาร คสล. 7 ชั้น  
ปี 69 วงเงิน 20,177,500 บาท

### 2. SW.บึงกาฬ

อาคารสนับสนุนบริการ 5 ชั้น  
ปี 69 วงเงิน 83,921,400 บาท

### 3. SW.เซกา

อาคารห้องชุดครอบครัว 12 ยูนิต  
(24 ห้อง)  
ปี 69 วงเงิน 6,578,500 บาท



**CPO R8way**  
สำนักงานเขตสุขภาพที่ 8

วาระที่ 3.4 ความก้าวหน้าการเบิกจ่ายงบลงทุน และงบค่าเสื่อม

# การบริหารจัดการ งบลงทุน

## เขตสุขภาพที่ 8

28 พฤษภาคม 2568



# ภาพรวมการบริหารจัดการงบประมาณเขตสุขภาพที่ 8

## ผลการเบิกจ่ายงบประมาณ ปีงบประมาณ พ.ศ. 2567

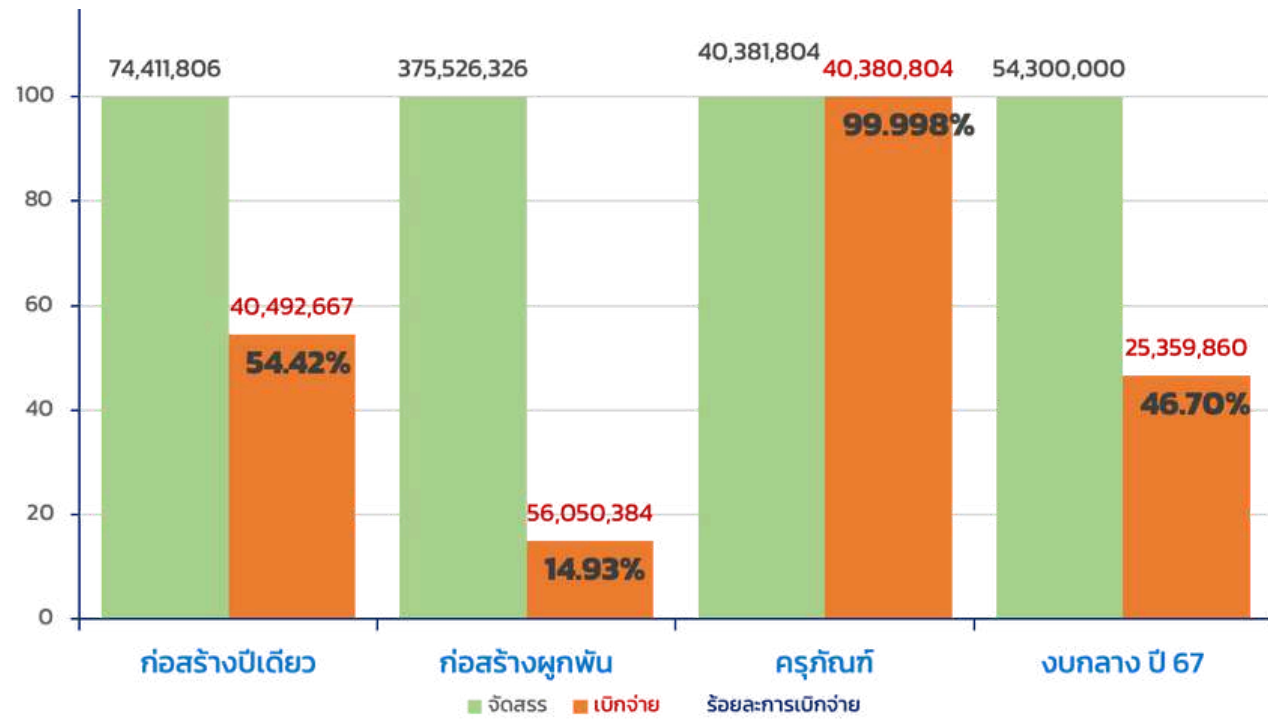

## รายละเอียดการเบิกจ่ายงบประมาณ งบลงทุน เขตสุขภาพที่ 8 แยกรายจังหวัด

ลำดับ	จังหวัด	ก่อสร้างปีเดียว				ก่อสร้างผูกพัน				ครุภัณฑ์				ผลรวม			
		กันเงินสุทธิ	เบิกจ่าย	%การเบิกจ่าย	งบคงเหลือ	กันเงินสุทธิ	เบิกจ่าย	%การเบิกจ่าย	งบคงเหลือ	กันเงินสุทธิ	เบิกจ่าย	%การเบิกจ่าย	งบคงเหลือ	กันเงินสุทธิ	เบิกจ่าย	%การเบิกจ่าย	งบคงเหลือ
1	อุดรธานี	3,313,575.00	3,313,575.00	100.00%	-	36,647,100.00	7,510,443.00	20.49%	29,136,657.00				0	39,960,675.00	10,824,018.00	27.09%	29,136,657.00
2	สกลนคร	4,362,500.00	4,362,500.00	100.00%	-	65,396,200.00	6,284,200.00	9.61%	59,112,000.00	2,936,004.00	2,936,004.00	100.00%	-	72,694,704.00	13,582,704.00	18.68%	59,112,000.00
3	นครพนม				0	58,444,900.00	0	0.00%	58,444,900.00	1,899,000.00	1,898,000.00	99.95%	1,000.00	60,343,900.00	1,898,000.00	3.15%	58,445,900.00
4	เลย	37,724,043.09	21,427,718.63	56.80%	16,296,324.46	50,375,700.00	10,659,285.97	21.16%	39,716,414.03	23,493,000.00	23,493,000.00	100.00%	-	111,592,743.09	55,580,004.60	49.81%	56,012,738.49
5	หนองคาย	13,455,969.69	6,487,969.69	48.22%	6,968,000.00	116,685,618.00	13,108,500.00	11.23%	103,577,118.00	12,053,800.00	12,053,800.00	100.00%	-	142,195,387.69	31,650,269.69	22.26%	110,545,118.00
6	หนองบัวลำภู				0	8,308,600.00	0	0.00%	8,308,600.00				0	8,308,600.00	0	0.00%	8,308,600.00
7	บึงกาฬ	15,555,718.00	4,900,903.60	31.51%	10,654,814.40	39,668,207.95	18,487,955.31	46.61%	21,180,252.64				0	55,223,925.95	23,388,858.91	42.35%	31,835,067.04
<b>ผลรวม</b>		<b>74,411,805.78</b>	<b>40,492,666.92</b>	<b>54.42%</b>	<b>33,919,138.86</b>	<b>375,526,325.95</b>	<b>56,050,384.27</b>	<b>14.93%</b>	<b>319,475,941.67</b>	<b>40,381,804.00</b>	<b>40,380,804.00</b>	<b>100.00%</b>	<b>1,000.00</b>	<b>490,319,935.77</b>	<b>136,923,855.27</b>	<b>27.93%</b>	<b>353,396,080.50</b>

## ผลการเบิกจ่ายงบลงทุน ปีงบประมาณ พ.ศ.2568

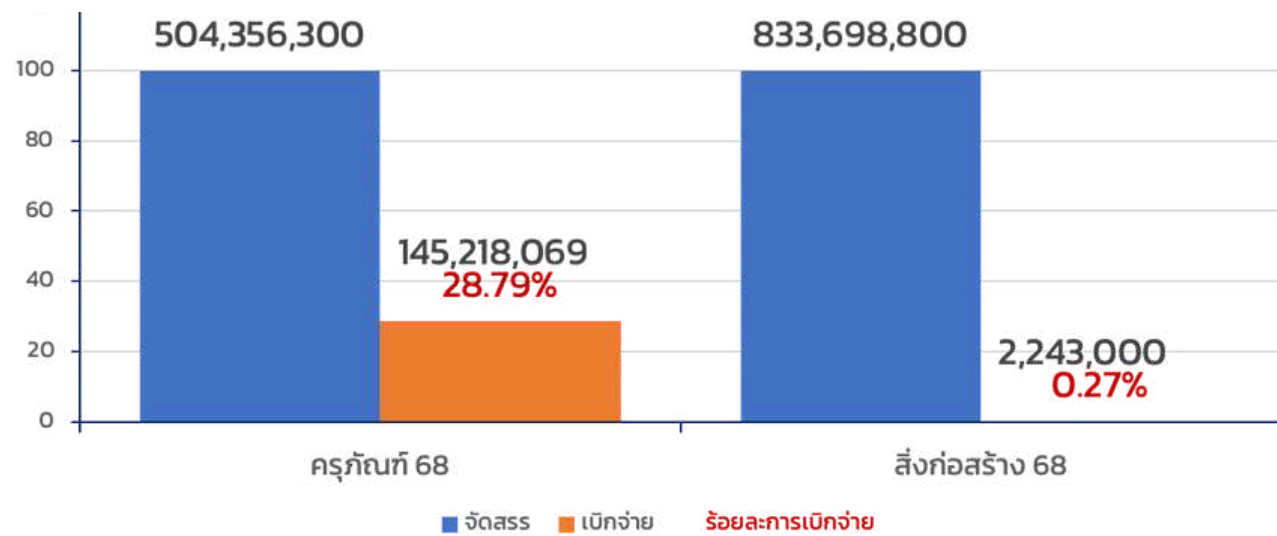

ลำดับ	จังหวัด	งบลงทุนปี 67 (งบกลาง)				งบลงทุนปี 68 (ครุภัณฑ์)				งบลงทุนปี 68 (สิ่งก่อสร้าง)				ผลรวม			
		กันเงินรวม(บาท)	เบิกจ่าย	%การเบิกจ่าย	งบคงเหลือ	กันเงินรวม(บาท)	เบิกจ่าย	%การเบิกจ่าย	งบคงเหลือ	กันเงินสุทธิ	เบิกจ่าย	%การเบิกจ่าย	งบคงเหลือ	กันเงินสุทธิ	เบิกจ่าย	%การเบิกจ่าย	งบคงเหลือ
1	อุดรธานี	13,000,000.00	695,700.00	5.35%	12,304,300.00	45,792,400.00	6,249,793.50	13.65%	39,542,606.50	559,523,300.00	916,000.00	0.16%	558,607,300.00	618,315,700.00	7,861,493.50	1.27%	610,454,206.50
2	สกลนคร	11,800,000.00	3,500,000.00	29.66%	7,700,000.00	194,340,000.00	9,032,700.00	4.65%	185,307,300.00	113,665,200.00	0	0.00%	113,665,200.00	319,805,200.00	12,532,700.00	3.92%	307,272,500.00
3	นครพนม	550,000.00	0	0.00%	5,500.00	33,100,000.00	33,075,600.00	99.93%	24,400.00				33,650,000.00	33,075,600.00	98.29%	574,400.00	
4	เลย	16,850,000.00	16,833,205.00	99.90%	16,795.00	51,393,000.00	46,657,500.00	90.79%	4,735,500.00	12,377,100.00	300,000.00	2.42%	12,077,100.00	80,620,100.00	63,790,705.00	79.13%	16,829,395.00
5	หนองคาย	7,600,000.00	3,087,000.00	40.62%	4,513,000.00	137,720,500.00	29,972,200.00	21.76%	107,748,300.00	92,429,900.00	0	0.00%	92,009,200.00	237,750,400.00	33,059,200.00	13.91%	204,691,200.00
6	หนองบัวลำภู	3,350,000.00	0	0.00%	453,000.00	24,385,400.00	10,454,275.00	42.87%	3,533,775.00	34,894,300.00	1,027,000.00	2.94%	33,047,900.00	62,629,700.00	11,481,275.00	18.33%	51,148,425.00
7	บึงกาฬ	1,150,000.00	1,243,955.00	108.17%	-	17,625,000.00	9,776,000.00	55.47%	7,849,000.00	20,809,000.00	0	0	20,809,000.00	39,584,000.00	11,019,955.00	27.84%	28,564,045.00
<b>ผลรวม</b>		<b>54,300,000.00</b>	<b>25,359,860.00</b>	<b>46.70%</b>	<b>24,992,595.00</b>	<b>504,356,300.00</b>	<b>145,218,068.50</b>	<b>28.79%</b>	<b>348,740,881.50</b>	<b>833,698,800.00</b>	<b>2,243,000.00</b>	<b>0.27%</b>	<b>830,215,700.00</b>	<b>1,392,355,100.00</b>	<b>172,820,928.50</b>	<b>12.41%</b>	<b>1,219,534,171.50</b>

# 1.การบริหารจัดการงบลงทุนปี 2567 ที่กันเงินเหลื่อมปีไว้ใช้จ่ายในปี 2568

รายการงบลงทุนปี 2567 เหลื่อมปี 2568(ก่อสร้างปีเดียว) แยกรายจังหวัด

ลำดับ	จังหวัด	จำนวน ทั้งหมด (รายการ)	ทำถึงขั้นตอนการจัดซื้อ/จัดจ้าง							จำนวนงวดงานที่ล่าช้า					
			ประกาศผู้ชนะ เสนอราคา	รอลงนาม สัญญา	ลงนามสัญญา	เริ่มงานก่อสร้าง ตามแผน	กรรมการตรวจ รับงานจ้าง	เบิกจ่ายเงินตาม งวดงาน	เบิกจ่ายงวด สิ้นสุดท้ายแล้วเสร็จ	ไม่มีล่าช้า	ช้า 1 งวด	ช้า 2 งวด	มากกว่า 2 งวด		ไม่มีข้อมูล
													จำนวน	ร้อยละ	
1	อุดรธานี	3	0	0	0	0	0	1	2	1	2	0	0	0.00%	0
2	สกลนคร	4	0	0	0	0	0	0	4	4	0	0	0	0.00%	0
3	นครพนม														
4	เลย	8	0	0	0	4	0	0	4	4	1	2	1	12.50%	0
5	หนองคาย	7	0	0	0	7	0	0	0	4	3	0	0	0.00%	0
6	หนองบัวลำภู														
7	บึงกาฬ	10	0	0	0	2	0	8	0	1	5	3	1	10.00%	0
<b>ผลรวม</b>		<b>32</b>	<b>0</b>	<b>0</b>	<b>0</b>	<b>13</b>	<b>0</b>	<b>9</b>	<b>10</b>	<b>14</b>	<b>11</b>	<b>5</b>	<b>2</b>	<b>6.25%</b>	<b>0</b>

ข้อมูล ณ วันที่ 27 พฤษภาคม 2568 เวลา 16.00 น.

## รายการงบลงทุนปี 2567 เหลื่อมปี 2568 (ก่อสร้างปีเดียว) ที่ดำเนินการล่าช้า/ยกเลิกสัญญาเดิม/ผู้รับจ้างทิ้งงาน

- ส่งมอบงานล่าช้าเกินกำหนดสัญญา 12 รายการ( หนองคาย 3, บึงกาฬ 9)
- ยกเลิกสัญญาเดิมต้องลงนามสัญญาใหม่เนื่องจากผู้รับจ้างทิ้งงาน 4 รายการ(หนองคาย 3, บึงกาฬ 1)

# 1.การบริหารจัดการงบลงทุนปี 2567 ที่กันเงินเหลือในปีไว้ใช้จ่ายในปี 2568

ภาพรายการงบลงทุนปี 2567 เหลือปี 2568(ก่อสร้างผูกพัน) แยกรายจังหวัด

ลำดับ	จังหวัด	จำนวนทั้งหมด (รายการ)	ทำถึงขั้นตอนการจัดซื้อ/จัดจ้าง						จำนวนงวดงานที่ล่าช้า					
			จัดทำ แผน/TOR/BOQ/ ร่างประกาศ	รอลงนาม สัญญา	ลงนามสัญญา	เริ่มงาน ก่อสร้างตาม แผน	ผู้ควบคุมงาน รายงานสรุป	เบิกจ่ายเงินตาม งวดงาน	ไม่มีล่าช้า	ช้า 1-2 งวด	ช้า 3-4งวด	5 งวดขึ้นไป		ไม่มีข้อมูล
												จำนวน	ร้อยละ	
1	อุดรธานี	5	0	0	0	2	0	3	0	4	1	0	0.00%	0
2	สกลนคร	4	0	2	0	1	0	1	1	0	1	2	50.00%	0
3	นครพนม	2	1	0	0	1	0	0	0	0	0	2	100.00%	0
4	เลย	3	0	0	0	3	0	0	1	0	2	0	0.00%	0
5	หนองคาย	3	0	0	0	1	0	2	2	0	1	0	0.00%	0
6	หนองบัวลำภู	2	0	0	2	0	0	0	0	1	0	1	50.00%	0
7	บึงกาฬ	2	0	0	0	2	0	0	0	1	0	1	50.00%	0
<b>ผลรวม</b>		<b>21</b>	<b>1</b>	<b>2</b>	<b>2</b>	<b>10</b>	<b>0</b>	<b>6</b>	<b>4</b>	<b>6</b>	<b>5</b>	<b>6</b>	<b>28.57%</b>	<b>0</b>

ข้อมูล ณ วันที่ 27 พฤษภาคม 2568 เวลา 16.00 น.

**รายการงบลงทุนปี 2567 เหลือปี 2568 (ก่อสร้างผูกพัน) ที่ยังไม่ลงนามสัญญา/ก่อสร้างล่าช้าเกิน 5 งวดงาน/เสี่ยงพับ**

- เสี่ยงพับ 11 รายการ(อุดรธานี 1, สกลนคร 3, นครพนม 2, เลย 1, หนองบัวลำภู 2, บึงกาฬ 2)
- ยังไม่ได้ผู้รับจ้าง 1 รายการ(อาคารผู้ป่วยนอก 3 ชั้น sw.นาหว้า นครพนม)
- รอลงนาม 2 รายการ(อาคารผู้ป่วยนอก sw.พังโคน และอาคารผู้ป่วยนอก 3 ชั้น sw.พระอาจารย์มั่นฯ สกลนคร)
- ก่อสร้างล่าช้า 5 งวดขึ้นไป 6 รายการ(นครพนม2, บึงกาฬ1, สกลนคร2, หนองบัวลำภู1)

# 2.การบริหารจัดการงบประมาณปี 2568

## 2.1 การบริหารงบประมาณ(ครุภัณฑ์)ปี 2568

ลำดับ	จังหวัด	เวททั้งหมด(รายการ)	จัดทำแผน/กำหนด spec		ประกาศเชิญชวน		รอลงนามสัญญา		ลงนามสัญญา		รอส่งมอบ/ตรวจรับ		เบิกจ่ายแล้วเสร็จ	
			15/5/2025	27/5/2025	15/5/2025	27/5/2025	15/5/2025	27/5/2025	15/5/2025	27/5/2025	15/5/2025	27/5/2025	15/5/2025	27/5/2025
1	อุดรธานี	495	1	0	0	0	1	0	1	1	1	1	490	493
2	สกลนคร	36	0	0	0	0	1	0	6	5	1	1	27	30
3	นครพนม	28	0	0	0	0	0	0	0	0	0	0	28	28
4	เลย	73	0	0	0	0	0	0	2	2	1	1	70	70
5	หนองคาย	127	0	0	0	0	11	10	25	6	0	0	89	111
6	หนองบัวลำภู	502	1	1	0	0	3	1	6	3	1	1	469	496
7	บึงกาฬ	15	0	0	0	0	0	0	7	5	2	3	4	7
<b>ผลรวม</b>		<b>1,276</b>	<b>1</b>	<b>1</b>	<b>0</b>	<b>0</b>	<b>16</b>	<b>11</b>	<b>47</b>	<b>22</b>	<b>6</b>	<b>7</b>	<b>1177</b>	<b>1235</b>

ข้อมูล ณ วันที่ 27 พฤษภาคม 2568 เวลา 16.00 น.

### ภาพรวมรายการงบประมาณปี 2568 (ครุภัณฑ์)

- เบิกจ่ายแล้วเสร็จ 1,235 หน่วย (97.78%) เพิ่มขึ้น 58 รายการ (4.55%) เมื่อเทียบกับเดือนก่อน
- อยู่ระหว่างกำหนด spec/TOR ใหม่ 1 หน่วย เนื่องจากยกเลิกประกาศครั้งแรก (กล้องส่องตรวจและผ่าตัดช่องท้องฯ SW.ศรีบุญเรือง หนองบัวลำภู)
- รอลงนามสัญญา 11 หน่วย(เครื่องอบฆ่าเชื้ออัตโนมัติฯ SW.นากลาง 1 หน่วย , เครื่องช่วยหายใจชนิดควบคุมด้วยปริมาตร และความดันฯ SW.หนองคาย 10 หน่วย )

# 2.การบริหารจัดการงบประมาณปี 2568

## 2.2 การบริหารงบลงทุน(สิ่งก่อสร้าง)ปี 2568

ลำดับ	จังหวัด	จำนวนทั้งหมด (รายการ)	ทำถึงขั้นตอนการจัดซื้อ/จัดจ้าง							
			จัดทำ แผน/TOR/BOQ/ ร่างประกาศ	ประกาศเชิญชวน	รอลงนาม สัญญา	ลงนามสัญญา	เริ่มก่อสร้าง/ จัดหาตามแผน	คกก.ตรวจรับ	เบิกจ่ายเงินงวด สุดท้าย	ส่งคืนงบประมาณ
1	อุดรธานี	14	0	0	0	1	2	5	4	2
2	สกลนคร	4	0	1	0	0	3	0	0	0
3	นครพนม									
4	เลย	3	0	0	0	0	2	0	1	0
5	หนองคาย	4	2	0	0	0	2	0	0	0
6	หนองบัวลำภู	7	1	0	1	5	0	0	0	0
7	บึงกาฬ	5	0	0	0	0	5	0	0	0
<b>ผลรวม</b>		<b>37</b>	<b>3</b>	<b>1</b>	<b>1</b>	<b>6</b>	<b>14</b>	<b>5</b>	<b>5</b>	<b>2</b>

ข้อมูล ณ วันที่ 27 พฤษภาคม 2568 เวลา 16.00 น.

### รายการงบลงทุน68(สิ่งก่อสร้าง) ที่ยังไม่ลงนามสัญญา

- อยู่ระหว่างกำหนด spec/TOR 3 รายการ(หนองคาย 2 รายการ/ หนองบัวลำภู 1 รายการ)
- อยู่ระหว่างประกาศเชิญชวน 1 รายการ(สกลนคร 1 รายการ)
- รอลงนาม 1 รายการ(หนองบัวลำภู 1 รายการ)

วาระที่ 3.4 ความก้าวหน้าการเบิกจ่ายงบลงทุน และงบค่าเสื่อม

# การบริหารจัดการ

# งบค่าเสื่อม

## เขตสุขภาพที่ 8

28 พฤษภาคม 2568





# การบริหารจัดการงบค่าบริการทางการแพทย์ที่เบิกจ่ายในลักษณะงบลงทุน (งบค่าเสื่อม) ปีงบประมาณ พ.ศ. 2567 เขตสุขภาพที่ 8 (ไม่รวม รพ.สต.ถ่ายโอน)

ร้อยละ เงินจัดสรร ครุภัณฑ์ และสิ่งก่อสร้าง ในสังกัด สป.สร.

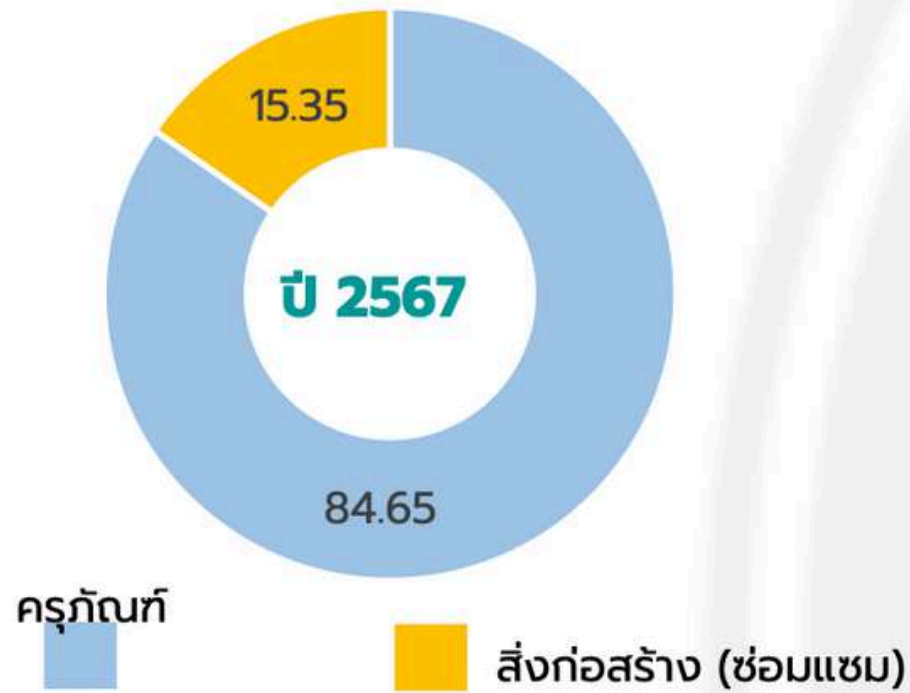

ภาพรวมการจัดสรร ปี 2567 วงเงินทั้งสิ้น 486,486,750.12 บาท			
รายการ	70%	20%	10%
จัดสรร	333,217,010.89 (1,828 รายการ)	101,183,559.49 (475 รายการ)	52,086,679.74 (131 รายการ)
เบิกจ่าย	325,348,130.62 (1,817 รายการ)	82,208,481.89 (458 รายการ)	46,476,179.74 (127 รายการ)
คงเหลือ	7,868,880.27 (11 รายการ)	18,975,077.60 (17 รายการ)	5,610,500.00 (4 รายการ)

วงเงินและร้อยละการเบิกจ่าย (งบค่าเสื่อม) ในสังกัด สป.สร. ปีงบประมาณ พ.ศ. 2567

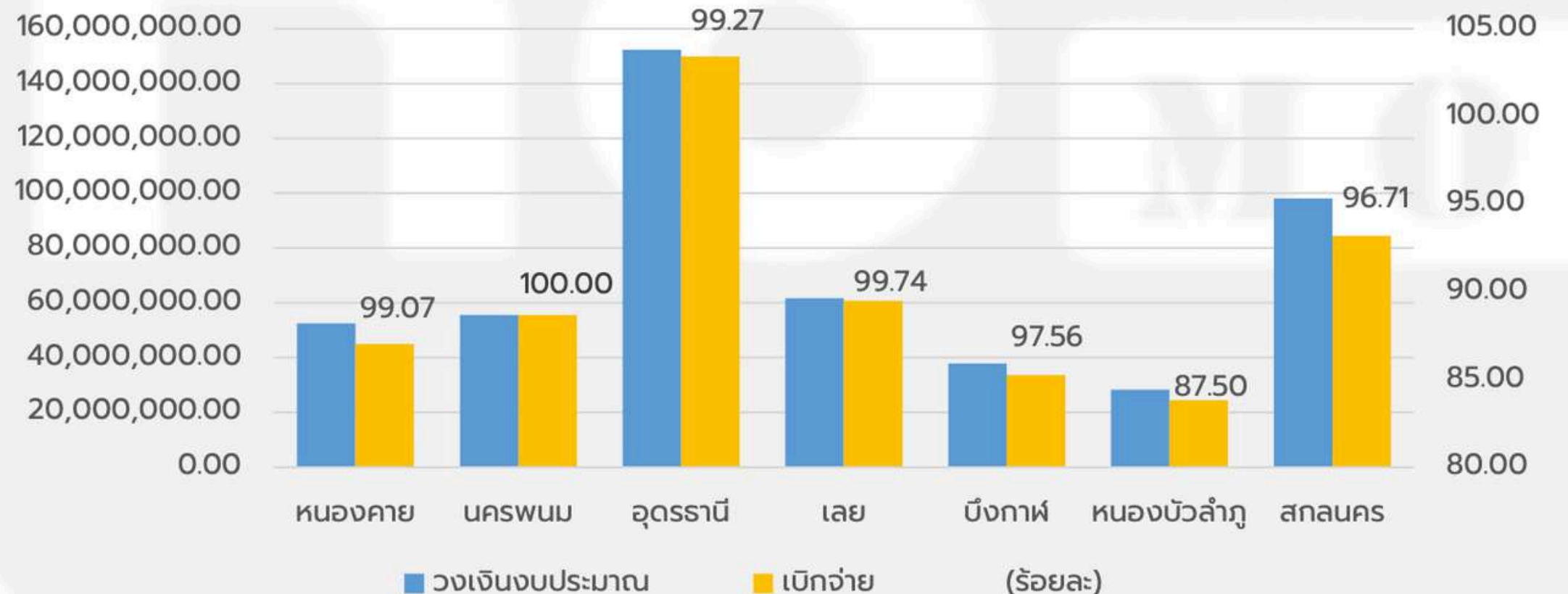
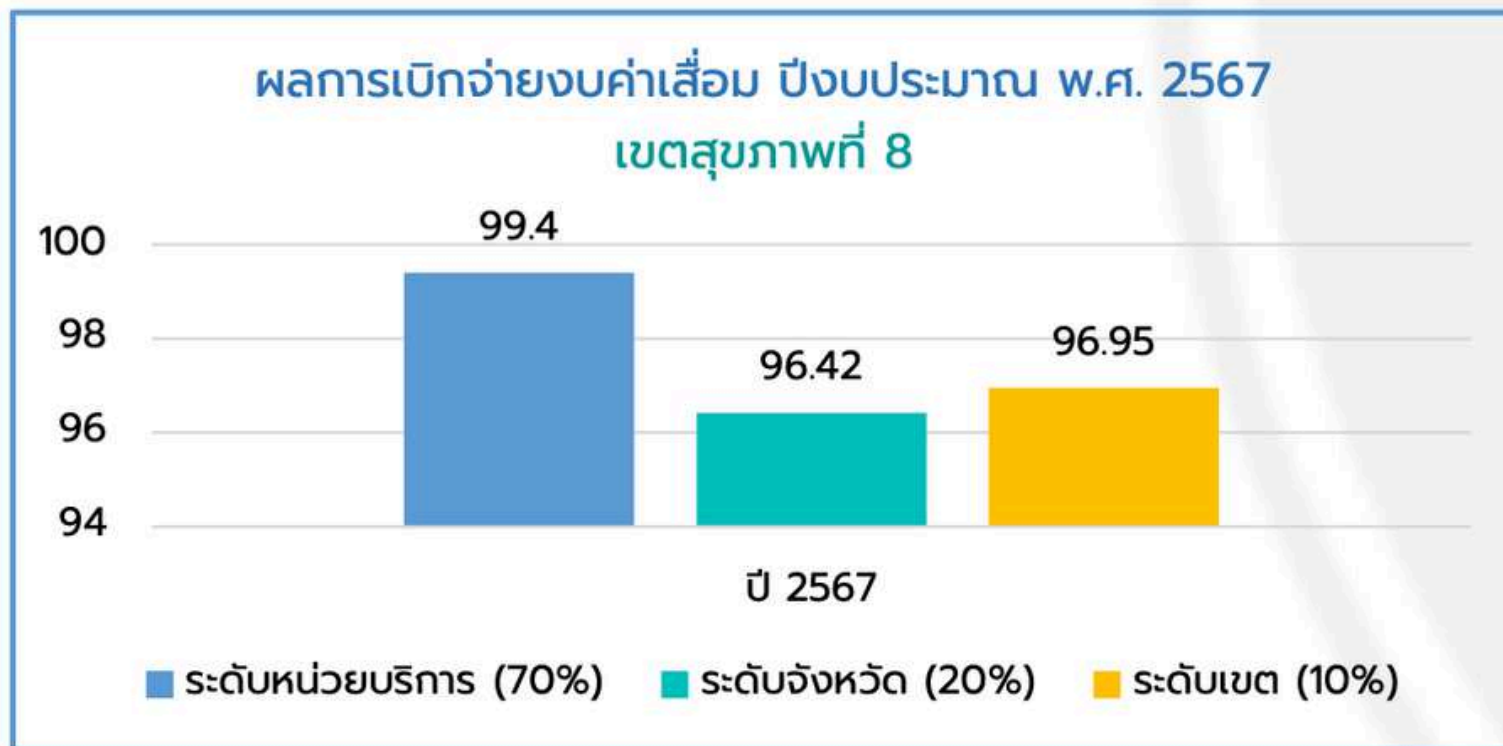



# สรุปสถานการณ์ดำเนินงาน (ตามจำนวนรายการ) ปีงบประมาณ 2567 ประเภทงบ ในสังกัด สป.สร. เขตสุขภาพที่ 8 (ไม่รวม sw.สต. ถ่ายโอน)

ลำดับ	จังหวัด	วงเงินงบประมาณ	รายการ	ขออนุมัติจัดซื้อ/จ้างแล้ว		ทำสัญญาเรียบร้อยแล้ว		ตรวจรับเรียบร้อยแล้ว		เบิกจ่ายเงินแล้ว					
				รายการ	ร้อยละ	รายการ	ร้อยละ	รายการ	ร้อยละ	รายการ	ร้อยละ	งบตามแผน	งบที่ใช้ไป	เงินเหลือจ่าย	% เงินเหลือจ่าย
1	หนองคาย	52,570,194.50	324	0	0.00	1	0.31	2	0.62	321	99.07	45,070,194.50	44,553,093.17	517,101.33	1.15
2	นครพนม	55,523,441.14	292	0	0.00	0	0	0	0.00	292	100.00	55,523,441.14	55,368,153.29	155,287.85	0.28
3	อุดรธานี	152,357,970.55	953	1	0.10	6	0.63	0	0.00	946	99.27	149,940,706.81	146,769,796.80	3,170,910.01	2.11
4	เลย	61,662,182.05	386	1	0.26	0	0.00	0	0.00	385	99.74	60,857,182.05	60,619,367.88	237,814.17	0.39
5	บึงกาฬ	37,928,558.17	164	0	0.00	4	2.44	0	0.00	160	97.56	33,655,577.90	33,166,303.91	489,273.99	1.45
6	หนองบัวลำภู	28,377,251.61	72	3	4.17	1	1.39	5	6.94	63	87.50	24,527,251.61	24,400,331.61	126,920.00	0.52
7	สกลนคร	98,067,152.10	243	1	0.41	6	2.47	1	0.41	235	96.71	84,458,438.24	83,078,424.96	1,380,013.28	1.63
<b>รวม เขต 8</b>		<b>486,486,750.12</b>	<b>2,434</b>	<b>6</b>	<b>0.25</b>	<b>18</b>	<b>0.74</b>	<b>8</b>	<b>0.32</b>	<b>2,402</b>	<b>98.69</b>	<b>454,032,792.25</b>	<b>447,955,471.62</b>	<b>6,077,320.63</b>	<b>1.34</b>

### จังหวัดที่ยังไม่ลงนามในสัญญา

รวมทั้งหมด 6 รายการ

- อุดรธานี = 1
- เลย = 1
- หนองบัวลำภู = 3
- สกลนคร = 1

**\*\* ขอร้องรัดให้ดำเนินการลงนามในสัญญา-เบิกจ่าย ให้แล้วเสร็จก่อน กรกฎาคม 2568 \*\***



# สรุปสถานการณ์ดำเนินงาน (ตามจำนวนรายการ) ปีงบประมาณ 2567 ประเภทงบ ในสังกัด สป.สร. เขตสุขภาพที่ 8 (ไม่รวม sw.สต. ต่ายโอน)

## หน่วยงานที่ยังไม่ลงนามในสัญญา

จังหวัด	หน่วยบริการแม่ข่าย	หน่วยบริการลูกข่าย	ประเภทแผน	ประเภท	รายการ	จำนวน	รวมเงิน	หมายเหตุ การดำเนินการ
อุดรธานี	sw.หนองหาน	sw.หนองหาน	จังหวัด	ครุภัณฑ์	เครื่องซักผ้า แบบอุตสาหกรรม ขนาด 125 ปอนด์	1	805,000.00	ประกาศประกวดราคาอิเล็กทรอนิกส์ (e-bidding) ครั้งที่ 2 อยู่ในขั้นตอนส่งเรื่องอุทธรณ์ไปที่กรมบัญชีกลาง เพื่อพิจารณา เนื่องจากบริษัทฯ เข้าอุทธรณ์
เลย	sw.ปากชม	sw.ปากชม	จังหวัด	ครุภัณฑ์	เครื่องซักผ้า แบบอุตสาหกรรม ขนาด 125 ปอนด์	1	805,000.00	อยู่ระหว่างการประกาศประกวดราคาอิเล็กทรอนิกส์
หนองบัวลำภู	sw.ศรีบุญเรือง	sw.ศรีบุญเรือง	หน่วยบริการ	ครุภัณฑ์	เครื่องตรวจอวัยวะภายในด้วยคลื่นเสียงความถี่สูงชนิดสี 2 หัวตรวจ	1	930,000.00	อยู่ระหว่างการประกาศประกวดราคาอิเล็กทรอนิกส์
หนองบัวลำภู	sw.ศรีบุญเรือง	sw.ศรีบุญเรือง	เขต	ครุภัณฑ์	ยูนิแทำฟืน	1	460,000.00	อยู่ระหว่างการประกาศประกวดราคาอิเล็กทรอนิกส์
หนองบัวลำภู	sw.ศรีบุญเรือง	sw.ศรีบุญเรือง	จังหวัด	ครุภัณฑ์	เครื่องตรวจอวัยวะภายในด้วยคลื่นเสียงความถี่สูงชนิดสี 2 หัวตรวจ	1	930,000.00	อยู่ระหว่างการประกาศประกวดราคาอิเล็กทรอนิกส์
สกลนคร	sw.กุสุมาลย์	sw.กุสุมาลย์	จังหวัด	ครุภัณฑ์	เครื่องซักผ้า แบบอุตสาหกรรม ขนาด 125 ปอนด์	1	805,000.00	อยู่ระหว่างการประกาศประกวดราคาอิเล็กทรอนิกส์

**\*\* ขอเร่งรัดให้ดำเนินการลงนามในสัญญา-เบิกจ่าย ให้แล้วเสร็จก่อน กรกฎาคม 2568 \*\***



# การบริหารจัดการงบค่าบริการทางการแพทย์ที่เบิกจ่ายในลักษณะงบลงทุน (งบค่าเสื่อม) ปีงบประมาณ พ.ศ. 2568 เขตสุขภาพที่ 8 (ไม่รวม รพ.สต. ถ่ายโอน)

ร้อยละ เงินจัดสรร ครุภัณฑ์ และสิ่งก่อสร้าง ในสังกัด สป.สร.



วงเงินและร้อยละการเบิกจ่าย (งบค่าเสื่อม) ในสังกัด สป.สร. ปีงบประมาณ พ.ศ. 2568

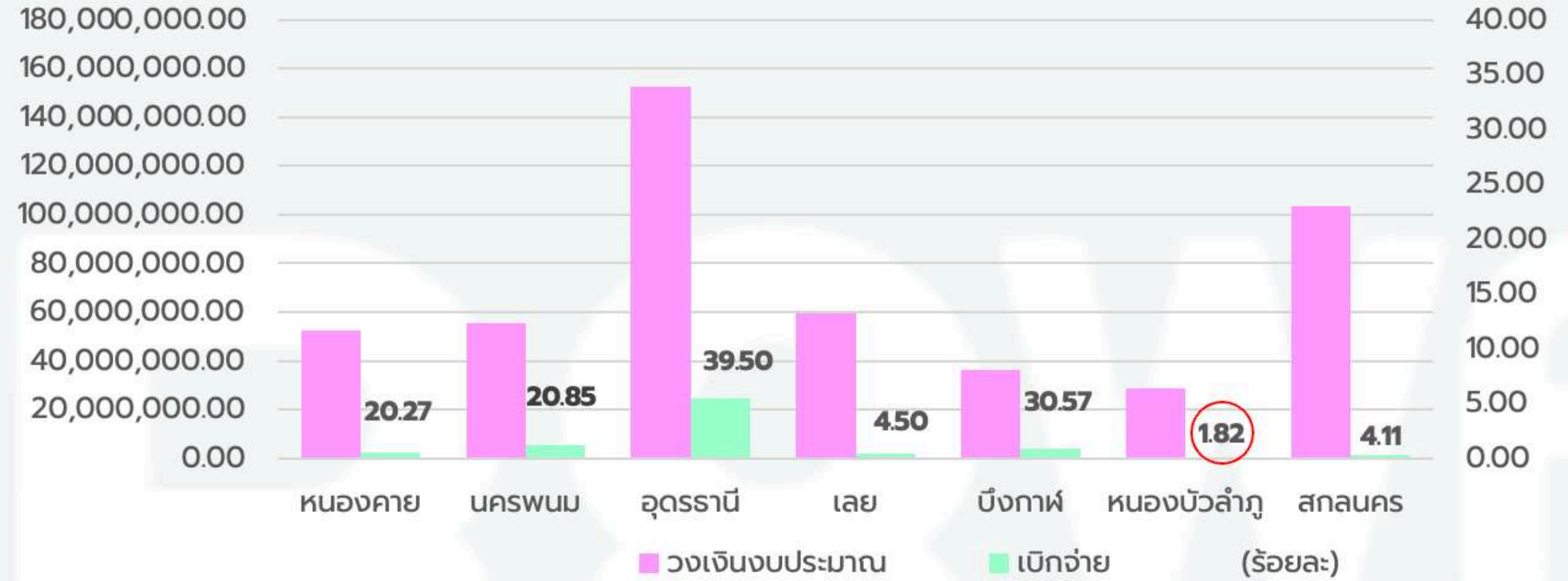

สรุปสถานะการดำเนินงาน (ตามจำนวนรายการ) ปีงบประมาณ 2568ประเภทงบ ในสังกัด สป.สร. เขต 08 อุดรธานี

ลำดับ	จังหวัด	วงเงินงบประมาณ	งบประมาณตามแผนทั้งหมด	รายการ	ยังไม่ได้ดำเนินการ		จัดทำแผนการจัดซื้อ/จ้างแล้ว		ขออนุมัติจัดซื้อ/จ้างแล้ว		ทำสัญญาเรียบร้อยแล้ว		ตรวจรับเรียบร้อยแล้ว		เบิกจ่ายเงินแล้ว								
					จำนวน	ร้อยละ	รายการ	ร้อยละ	รายการ	ร้อยละ	รายการ	ร้อยละ	รายการ	ร้อยละ	รายการ	ร้อยละ	งบตามแผน	งบที่ใช้ไป	เงินเหลือจ่าย	% เงินเหลือจ่าย			
1	หนองคาย	52,199,237.56	52,199,237.56	301	9	2.99	14	4.65	100	33.22	108	35.88	9	2.99	61	20.27	2,191,541.74	2,190,878.61	663.13	0.03			
2	นครพนม	55,336,898.82	55,336,898.82	259	46	17.761	46	17.76	54	20.85	39	15.058	20	7.72	54	20.85	5,520,963.40	5,504,700.00	16,263.40	0.29			
3	อุดรธานี	152,570,263.90	152,570,263.90	605	175	28.926	34	5.62	60	9.92	74	12.231	23	3.80	239	39.50	24,751,692.64	24,634,096.07	117,596.57	0.48			
4	เลย	59,477,081.47	59,477,081.47	289	0	0	77	26.64	57	19.72	103	35.64	39	13.49	13	4.50	1,719,300.00	1,719,300.00	0.00	0.00			
5	บึงกาฬ	36,395,294.66	36,395,294.66	193	0	0	10	5.18	54	27.98	55	28.497	15	7.77	59	30.57	3,817,207.37	3,748,447.37	68,760.00	1.80			
6	หนองบัวลำภู	28,887,882.39	28,887,882.39	55	8	14.545	16	29.09	16	29.09	14	25.455	0	0.00	1	1.82	60,000.00	60,000.00	0.00	0.00			
7	สกลนคร	103,550,874.48	103,550,874.48	219	78	35.616	32	14.61	87	39.73	10	4.5662	3	1.37	9	4.11	1,312,261.00	1,312,261.00	0.00	0.00			
<b>รวม</b>					<b>488,417,533.28</b>	<b>488,417,533.28</b>	<b>1,921</b>	<b>316</b>	<b>16.45</b>	<b>229</b>	<b>11.92</b>	<b>428</b>	<b>22.28</b>	<b>403</b>	<b>20.979</b>	<b>109</b>	<b>5.67</b>	<b>436</b>	<b>22.70</b>	<b>39,372,966.15</b>	<b>39,169,683.05</b>	<b>203,283.10</b>	<b>0.52</b>



# GROUP LINE CPO



# THANK YOU

FOR YOUR ATTENTION

 <https://r8way.moph.go.th>



