



การติดตามความก้าวหน้า

# การบริหารจัดการ งบประมาณ

## เขตสุขภาพที่ 8

16 พฤษภาคม 2568



# 1.การบริหารจัดการงบลงทุนปี 2567 ที่กันเงินเหลือมปีไว้ใช้จ่ายในปี 2568

ภาพรวมผลการเบิกจ่ายงบประมาณ งบลงทุน เขตสุขภาพที่ 8 แยกรายจังหวัด

ลำดับ	จังหวัด	ก่อสร้างปีเดียว				ก่อสร้างผูกพัน				ครุภัณฑ์				ผลรวม			
		กันเงินสุทธิ	เบิกจ่าย	%การเบิกจ่าย	งบคงเหลือ	กันเงินสุทธิ	เบิกจ่าย	%การเบิกจ่าย	งบคงเหลือ	กันเงินสุทธิ	เบิกจ่าย	%การเบิกจ่าย	งบคงเหลือ	กันเงินสุทธิ	เบิกจ่าย	%การเบิกจ่าย	งบคงเหลือ
1	อุดรธานี	3,313,575.00	3,313,575.00	100.00%	-	36,647,100.00	7,510,443.00	20.49%	29,136,657.00				0	39,960,675.00	10,824,018.00	27.09%	29,136,657.00
2	สกลนคร	4,362,500.00	4,362,500.00	100.00%	-	65,396,200.00	6,284,200.00	9.61%	59,112,000.00	2,936,004.00	2,936,004.00	100.00%	-	72,694,704.00	13,582,704.00	18.68%	59,112,000.00
3	นครพนม				0	58,444,900.00	0	0.00%	58,444,900.00	1,899,000.00	1,898,000.00	99.95%	1,000.00	60,343,900.00	1,898,000.00	3.15%	58,445,900.00
4	เลย	37,724,043.09	22,702,525.33	60.18%	15,021,517.76	50,375,700.00	10,659,285.97	21.16%	39,716,414.03	23,493,000.00	23,493,000.00	100.00%	-	111,592,743.09	56,854,811.30	50.95%	54,737,931.79
5	หนองคาย	13,455,969.69	1,224,769.69	9.10%	12,231,200.00	116,685,618.00	13,108,500.00	11.23%	103,577,118.00	12,053,800.00	12,053,800.00	100.00%	-	142,195,387.69	26,387,069.69	18.56%	115,808,318.00
6	หนองบัวลำภู				0	8,308,600.00	0	0.00%	8,308,600.00				0	8,308,600.00	0	0.00%	8,308,600.00
7	บึงกาฬ	15,555,718.00	4,670,535.00	30.02%	10,885,183.00	39,668,207.95	18,487,955.31	46.61%	21,180,252.64				0	55,223,925.95	23,158,490.31	41.94%	32,065,435.64
ผลรวม		74,411,805.78	36,273,905.02	48.75%	38,137,900.76	375,526,325.95	56,050,384.28	14.93%	319,475,941.67	40,381,804.00	40,380,804.00	100.00%	1,000.00	490,319,935.73	132,705,093.30	27.07%	357,614,842.43

ลำดับ	จังหวัด	งบลงทุนปี 67 (งบกลาง)				งบลงทุนปี 68 (ครุภัณฑ์)				งบลงทุนปี 68 (สิ่งก่อสร้าง)				ผลรวม			
		วงเงินรวม(บาท)	เบิกจ่าย	%การเบิกจ่าย	งบคงเหลือ	วงเงินรวม(บาท)	เบิกจ่าย	%การเบิกจ่าย	งบคงเหลือ	กันเงินสุทธิ	เบิกจ่าย	%การเบิกจ่าย	งบคงเหลือ	กันเงินสุทธิ	เบิกจ่าย	%การเบิกจ่าย	งบคงเหลือ
1	อุดรธานี	13,000,000.00	695,700.00	5.35%	12,304,300.00	45,792,400.00	5,799,793.50	12.67%	39,992,606.50	559,523,300.00	916,000.00	0.16%	558,607,300.00	618,315,700.00	7,411,493.50	1.20%	610,904,206.50
2	สกลนคร	11,800,000.00	3,500,000.00	29.66%	7,700,000.00	194,340,000.00	9,032,700.00	4.65%	185,307,300.00	113,665,200.00	0	0.00%	113,665,200.00	319,805,200.00	12,532,700.00	3.92%	307,272,500.00
3	นครพนม	550,000.00	0	0.00%	5,500.00	33,100,000.00	33,075,600.00	99.93%	24,400.00				33,650,000.00	33,075,600.00	98.29%	574,400.00	
4	เลย	16,850,000.00	16,833,205.00	99.90%	16,795.00	51,393,000.00	46,657,500.00	90.79%	4,735,500.00	12,377,100.00	300,000.00	2.42%	12,077,100.00	80,620,100.00	63,790,705.00	79.13%	16,829,395.00
5	หนองคาย	7,600,000.00	3,087,000.00	40.62%	4,513,000.00	137,720,500.00	817,500.00	0.59%	120,822,300.00	92,429,900.00	0	0.00%	92,009,200.00	237,750,400.00	3,904,500.00	1.64%	233,845,900.00
6	หนองบัวลำภู	3,350,000.00	0	0.00%	453,000.00	24,385,400.00	10,454,275.00	42.87%	3,533,775.00	34,894,300.00	1,027,000.00	2.94%	33,047,900.00	62,629,700.00	11,481,275.00	18.33%	51,148,425.00
7	บึงกาฬ	1,150,000.00	1,243,955.00	108.17	-	17,625,000.00	9,776,000.00	55.47	7,849,000.00	20,809,000.00	0	0	20,809,000.00	39,584,000.00	11,019,955.00	27.84%	28,564,045.00
ผลรวม		54,300,000.00	25,359,860.00	46.70%	24,992,595.00	504,356,300.00	115,613,368.50	22.92%	362,264,881.50	833,698,800.00	2,243,000.00	0.27%	830,215,700.00	1,392,355,100.00	143,216,228.50	10.29%	1,249,138,871.50

ข้อมูล ณ วันที่ 16 พฤษภาคม 2568 เวลา 08.00 น.

# 1.การบริหารจัดการงบลงทุนปี 2567 ที่กันเงินเหลื่อมปีไว้ใช้จ่ายในปี 2568

ภาพรายการงบลงทุนปี 2567 เหลื่อมปี 2568(ก่อสร้างปีเดียว) แยกรายจังหวัด

ลำดับ	จังหวัด	จำนวนทั้งหมด (รายการ)	ทำถึงขั้นตอนการจัดซื้อ/จัดจ้าง							จำนวนงวดงานที่ล่าช้า					
			ประกาศผู้ชนะ เสนอราคา	รอลงนาม สัญญา	ลงนามสัญญา	เริ่มงาน ก่อสร้างตาม แผน	กรรมกร ตรวจสอบงาน จ้าง	เบิกจ่ายเงิน ตามงวดงาน	เบิกจ่ายงวด สุกท้ายแล้ว เสร็จ	ไม่มีล่าช้า	ช้า 1 งวด	ช้า 2 งวด	มากกว่า 2 งวด		ไม่มีข้อมูล
													จำนวน	ร้อยละ	
1	อุดรธานี	3	0	0	0	0	0	1	2	1	2	0	0	0.00%	0
2	สกลนคร	4	0	0	0	0	0	0	4	4	0	0	0	0.00%	0
3	นครพนม														
4	เลย	8	0	0	0	4	1	0	3	4	1	2	1	12.50%	0
5	หนองคาย	7	0	0	0	7	0	0	0	4	0	2	1	14.29%	0
6	หนองบัวลำภู														
7	บึงกาฬ	10	0	0	0	2	0	8	0	1	0	8	1	10.00%	0
	<b>ผลรวม</b>	<b>32</b>	<b>0</b>	<b>0</b>	<b>0</b>	<b>13</b>	<b>1</b>	<b>9</b>	<b>9</b>	<b>14</b>	<b>3</b>	<b>12</b>	<b>3</b>	<b>9.38%</b>	<b>0</b>

ข้อมูล ณ วันที่ 16 พฤษภาคม 2568 เวลา 08.00 น.

## รายการงบลงทุนปี 2567 เหลื่อมปี 2568 (ก่อสร้างปีเดียว) ที่ดำเนินการล่าช้า/ยกเลิกสัญญาเดิม/ผู้รับจ้างทิ้งงาน

- ส่งมอบงานล่าช้าเกินกำหนดสัญญา 12 รายการ( หนองคาย 3, บึงกาฬ 9)
- ยกเลิกสัญญาเดิมต้องลงนามสัญญาใหม่เนื่องจากผู้รับจ้างทิ้งงาน 4 รายการ(หนองคาย 3, บึงกาฬ 1)

# 1.การบริหารจัดการงบลงทุนปี 2567 ที่กันเงินเหลื่อมปีไว้ใช้จ่ายในปี 2568

## 1.1 รายการงบลงทุนปี 2567 เหลื่อมปี 2568(ก่อสร้างปีเดียว) ที่ดำเนินงานล่าช้า/ยกเลิกสัญญา แยกรายจังหวัด

ลำดับ	ชื่อรายการตาม พ.ร.บ.	ชื่อสถานที่	จังหวัด	ทำถึงขั้นตอนการจัดซื้อ/จัดจ้าง	วันที่ลงนามจริง	วันครบกำหนดส่งมอบตามสัญญา	วันที่เบิกจ่ายเงินจริง	จำนวนงวดงานปี 2568 (ระบุงวดงาน)	ปัจจุบันดำเนินการถึงงวดงานที่	จำนวนงวดงานที่ล่าช้า	สาเหตุความล่าช้า	สถานะความเสี่ยง
24	บ้านพักข้าราชการระดับชำนาญงาน/ ปฏิบัติการ/ อวูโส/ ชำนาญการ เป็นอาคาร คสล.2 ชั้น พื้นที่ใช้สอยประมาณ 80 ตารางเมตร (โครงสร้างต้านแผ่นดินไหว) โรงพยาบาลส่งเสริมสุขภาพตำบลอุดมพร ตำบลอุดมพร อำเภอเฝ้าไร่ จังหวัดหนองคาย 1 หลัง	โรงพยาบาลส่งเสริมสุขภาพตำบลอุดมพร	หนองคาย	18.ผู้ควบคุมงานรายงานสรุปผลการปฏิบัติงาน	20/9/2024	19/3/2025	๒	4	2	2	ปัจจุบันอยู่ระหว่างก่อสร้างในงวดที่ 3 สิ้นสุดสัญญา 19 มี.ค.68 มีค่าปรับวันละ 1,109 บาท ได้แจ้งเรียกค่าปรับให้ผู้รับจ้างทราบแล้วให้ผู้รับจ้างปรับแผนการดำเนินงานและเพิ่มแรงงาน ทำงานถึงงวดที่ 2 แต่ส่งมอบงานงวดที่ 1 ไม่ได้รอเอกสารผลการทดสอบดินทดสอบคอนกรีต ทดสอบเหล็กเส้น แรงงานมีน้อย ให้ปรับแผนการทำงานและเพิ่มแรงงานกำหนดส่งงานงวดสุดท้ายภายในเดือน มิถุนายน 2568	เสี่ยงสูง
25	บ้านพักข้าราชการระดับชำนาญงาน/ ปฏิบัติการ/ อวูโส/ ชำนาญการ เป็นอาคาร คสล.2 ชั้น พื้นที่ใช้สอยประมาณ 80 ตารางเมตร (โครงสร้างต้านแผ่นดินไหว) โรงพยาบาลส่งเสริมสุขภาพตำบลด่านศรีสุข ตำบลด่านศรีสุข อำเภอโพธิ์ตาก จังหวัดหนองคาย 1 หลัง	โรงพยาบาลส่งเสริมสุขภาพตำบลด่านศรีสุข	หนองคาย	18.ผู้ควบคุมงานรายงานสรุปผลการปฏิบัติงาน	7/3/2025	3/9/2025	3/9/2025	5	1	0ไม่มีล่าช้า	ผู้รับจ้างรายเดิมทั้งงาน มอกเลิกสัญญา 21 มี.ค.68 จัดหาผู้รับจ้างรายใหม่ดำเนินการแทน ลงนามในสัญญาแล้ว 7 มีนาคม 2568 กำหนดส่งมอบตามสัญญา 3 กันยายน 2568 สามารถดำเนินการได้ทัน อยู่ระหว่างดำเนินการก่อสร้างงวดที่ 1 กำหนดส่งมอบ 6 พ.ค.68	เสี่ยงสูง
26	บ้านพักข้าราชการระดับชำนาญงาน/ ปฏิบัติการ/ อวูโส/ ชำนาญการ เป็นอาคาร คสล.2 ชั้น พื้นที่ใช้สอยประมาณ 80 ตารางเมตร (โครงสร้างต้านแผ่นดินไหว) โรงพยาบาลส่งเสริมสุขภาพตำบลบ้านเทพประทับ ตำบลนาขี้วัว อำเภอสังคม จังหวัดหนองคาย 1 หลัง	โรงพยาบาลส่งเสริมสุขภาพตำบลบ้านเทพประทับ	หนองคาย	18.ผู้ควบคุมงานรายงานสรุปผลการปฏิบัติงาน	14/3/2025	10/9/2025	10/9/2025	5	1	0ไม่มีล่าช้า	ผู้รับจ้างรายเดิมทั้งงาน มอกเลิกสัญญา 21 มี.ค.68 จัดหาผู้รับจ้างรายใหม่ดำเนินการแทน ลงนามในสัญญาแล้ว 14 มีนาคม 2568 กำหนดส่งมอบตามสัญญา 13 กันยายน 2568 สามารถดำเนินการได้ทัน อยู่ระหว่างดำเนินการก่อสร้างงวดที่ 1 กำหนดส่งมอบ 13 พ.ค.68	เสี่ยงพบ
27	บ้านพักข้าราชการระดับชำนาญงาน/ ปฏิบัติการ/ อวูโส/ ชำนาญการ เป็นอาคาร คสล.2 ชั้น พื้นที่ใช้สอยประมาณ 80 ตารางเมตร (โครงสร้างต้านแผ่นดินไหว) โรงพยาบาลส่งเสริมสุขภาพตำบลบ้านท่าสำราญ ตำบลน้ำโมง อำเภอท่าบ่อ จังหวัดหนองคาย 1 หลัง	โรงพยาบาลส่งเสริมสุขภาพตำบลบ้านท่าสำราญ	หนองคาย	18.ผู้ควบคุมงานรายงานสรุปผลการปฏิบัติงาน	7/3/2025	3/9/2025	3/9/2025	5	1	0ไม่มีล่าช้า	ผู้รับจ้างรายเดิมทั้งงาน มอกเลิกสัญญา 21 มี.ค.68 จัดหาผู้รับจ้างรายใหม่ดำเนินการแทน เริ่มดำเนินการก่อสร้างงวดที่ 1 กำหนดส่งมอบ 6 พ.ค.68	เสี่ยงสูง
28	บ้านพักข้าราชการระดับชำนาญงาน/ ปฏิบัติการ/ อวูโส/ ชำนาญการ เป็นอาคาร คสล.2 ชั้น พื้นที่ใช้สอยประมาณ 80 ตารางเมตร (โครงสร้างต้านแผ่นดินไหว) โรงพยาบาลส่งเสริมสุขภาพตำบลนาดี ตำบลนาดี อำเภอเฝ้าไร่ จังหวัดหนองคาย 1 หลัง	โรงพยาบาลส่งเสริมสุขภาพตำบลนาดี	หนองคาย	18.ผู้ควบคุมงานรายงานสรุปผลการปฏิบัติงาน	20/9/2024	19/3/2025	๒	5	3	2	ปัจจุบันอยู่ระหว่างก่อสร้างในงวดที่ 3 สิ้นสุดสัญญา 19 มี.ค.68 มีค่าปรับวันละ 1,109 บาท ได้แจ้งเรียกค่าปรับให้ผู้รับจ้างทราบแล้ว ให้ผู้รับจ้างปรับแผนการดำเนินงานและเพิ่มแรงงาน สัญญาสิ้นสุด วันที่ 19 มีนาคม 2568 มีการปรับแผนการส่งงานงวดสุดท้าย ภายในเดือน มิถุนายน 2568	เสี่ยงสูง

ข้อมูล ณ วันที่ 16 พฤษภาคม 2568 เวลา 08.00 น.

# 1.การบริหารจัดการงบลงทุนปี 2567 ที่กันเงินเหลื่อมปีไว้ใช้จ่ายในปี 2568

## 1.1 รายการงบลงทุนปี 2567 เหลื่อมปี 2568(ก่อสร้างปีเดียว) ที่ดำเนินงานล่าช้า/ยกเลิกสัญญา แยกรายจังหวัด(ต่อ)

ลำดับ	ชื่อรายการตาม พ.ร.บ.	ชื่อสถานที่	จังหวัด	ทำถึงขั้นตอนการจัดซื้อ/จัดจ้าง	วันที่ลงนามจริง	วันครบกำหนดส่งมอบตามสัญญา	วันที่เบิกจ่ายเงินจริง	จำนวนงวดงานปี 2568 (ระบุงวดงาน)	ปัจจุบันดำเนินการถึงงวดงานที่	จำนวนงวดงานที่ล่าช้า	สาเหตุความล่าช้า	สถานะความเสี่ยง
29	บ้านพักข้าราชการระดับชำนาญงาน/ ปฏิบัติการ/ อาวุโส/ชำนาญการ เป็นอาคาร คสล.2 ชั้น พื้นที่ใช้สอยประมาณ 80 ตารางเมตร (โครงสร้างต้านแผ่นดินไหว) โรงพยาบาลส่งเสริมสุขภาพตำบลบ้านผือ อำเภอโพนพิสัย จังหวัดหนองคาย 1 หลัง	โรงพยาบาลส่งเสริมสุขภาพตำบลบ้านผือ	หนองคาย	18.ผู้ควบคุมงานรายงานสรุปผลการปฏิบัติงาน	20/9/2024	19/3/2025		5	2	3	ปัจจุบันอยู่ระหว่างก่อสร้างในงวดที่ 3 สิ้นสุดสัญญา 19 มี.ค.68 มีค่าปรับวันละ 1,149 บาทได้แจ้งเรียกค่าปรับให้ผู้รับจ้างรับทราบแล้วให้ผู้รับจ้างปรับแผนการดำเนินงานและเพิ่มแรงงานลงนามในสัญญาแล้ว 20 กันยายน 2567 สัญญาสิ้นสุด วันที่ 19 มีนาคม 2568มีการปรับแผนการส่งงานงวดสุดท้าย ภายในเดือน กรกฎาคม 2568	เสี่ยงสูง
47	บ้านพักข้าราชการอำนวยการระดับต้น/ชำนาญการพิเศษ เป็นอาคาร คสล.2 ชั้น พื้นที่ใช้สอยประมาณ 100 ตารางเมตร (โครงสร้างต้านแผ่นดินไหว) โรงพยาบาลส่งเสริมสุขภาพตำบลบ้านสมสนุก ตำบลสมสนุก อำเภอปากคาด จังหวัดบึงกาฬ 1 หลัง	โรงพยาบาลส่งเสริมสุขภาพตำบลบ้านสมสนุก	บึงกาฬ	17.ผู้รับจ้างก่อนเริ่มงานก่อสร้างตามแผนแผนบริหารสัญญาและแผนควบคุมงาน	30/8/2024	26/2/2025	งวดที่ 1 เบิกจ่าย 16/12/67 งวดที่ 2 เบิกจ่าย 28/3/2025	5	3	2	เบิกจ่ายงวดงานที่ 1 เมื่อวันที่ 16 ธันวาคม 2567 เบิกจ่ายงวดงานที่ 2 เมื่อวันที่ 28/03/2568 และงวดที่ 3-5 ตามแผนผู้รับจ้างคาดว่าจะผู้รับจ้างส่งมอบ งวดที่ 3-5 ในเดือนเมษายน 2568 (เงินกันเหลื่อมปี งบประมาณปี 2567 เบิกหมดในเดือน มิถุนายน 2568 )	เสี่ยงสูง
48	บ้านพักข้าราชการระดับอำนวยการต้น/ชำนาญการพิเศษ เป็นอาคาร คสล.2 ชั้น พื้นที่ใช้สอยประมาณ 100 ตารางเมตร (โครงสร้างต้านแผ่นดินไหว) โรงพยาบาลส่งเสริมสุขภาพตำบลดอนหญ้านาง ตำบลดอนหญ้านาง อำเภอพรเจริญ จังหวัดบึงกาฬ 1 หลัง	โรงพยาบาลส่งเสริมสุขภาพตำบลดอนหญ้านาง	บึงกาฬ	17.ผู้รับจ้างก่อนเริ่มงานก่อสร้างตามแผนแผนบริหารสัญญาและแผนควบคุมงาน	21/3/2025	19/7/2025		4	1	0ไม่มีล่าช้า	ยกเลิกสัญญา ประกาศครั้งที่ 2 และได้ผู้รับจ้างใหม่แล้วจัดทำสัญญา เมื่อวันที่ 21 มีนาคม 2568 งวดงาน 120 วัน และตามแผนผู้รับจ้างจะดำเนินการแล้วเสร็จ 19 กรกฎาคม 2568	เสี่ยงสูง
49	บ้านพักข้าราชการระดับอำนวยการต้น/ชำนาญการพิเศษ เป็นอาคาร คสล.2 ชั้น พื้นที่ใช้สอยประมาณ 100 ตารางเมตร (โครงสร้างต้านแผ่นดินไหว) โรงพยาบาลส่งเสริมสุขภาพตำบลบ้านหนองกุ่ม ตำบลหนองกุ่ม อำเภอเซกา จังหวัดบึงกาฬ 1 หลัง	โรงพยาบาลส่งเสริมสุขภาพตำบลบ้านหนองกุ่ม	บึงกาฬ	25.เบิกจ่ายเงินให้ผู้รับจ้างตามงวดงาน	12/12/2024	11/5/2025	งวดที่ 1 เบิกจ่าย 13/01/2025 งวดที่ 2 เบิกจ่าย 8/5/2025	5	3	2	เบิกจ่ายงวดงานที่ 1 เมื่อวันที่ 13 มกราคม 2568 งวดที่ 2 เบิกจ่าย 8/5/2568 และงวดที่ 3-5 ตามแผนผู้รับจ้างคาดว่าจะผู้รับจ้างส่งมอบ งวดที่ 3-5 ในเดือนมิถุนายน 2568 (เงินกันเหลื่อมปี งบประมาณปี 2567 เบิกหมดในเดือน มิถุนายน 2568 )	เสี่ยงสูง
50	บ้านพักข้าราชการระดับอำนวยการต้น/ชำนาญการพิเศษ เป็นอาคาร คสล.2 ชั้น พื้นที่ใช้สอยประมาณ 100 ตารางเมตร (โครงสร้างต้านแผ่นดินไหว) โรงพยาบาลส่งเสริมสุขภาพตำบลหนองหัวช้าง ตำบลหนองหัวช้าง อำเภอพรเจริญ จังหวัดบึงกาฬ 1 หลัง	โรงพยาบาลส่งเสริมสุขภาพตำบลหนองหัวช้าง	บึงกาฬ	25.เบิกจ่ายเงินให้ผู้รับจ้างตามงวดงาน	16/9/2024	15/3/2025	งวดที่ 1 เบิกจ่าย 16/12/2024 งวดที่ 2 เบิกจ่าย 25/04/68	5	3	2	เบิกจ่ายงวดงานที่ 1 เมื่อวันที่ 16 ธันวาคม 2567 งวดที่ 2 เบิกจ่าย 25/04/68 และงวดที่ 3-5 ตามแผนผู้รับจ้างคาดว่าจะผู้รับจ้างส่งมอบ งวดที่ 2-5 ในเดือนพฤษภาคม 2568 (เงินกันเหลื่อมปี งบประมาณปี 2567 เบิกหมดในเดือน มิถุนายน 2568 )	เสี่ยงสูง

ข้อมูล ณ วันที่ 16 พฤษภาคม 2568 เวลา 08.00 น.

# 1.การบริหารจัดการงบลงทุนปี 2567 ที่กันเงินเหลือในปีไว้ใช้จ่ายในปี 2568

## 1.1 รายการงบลงทุนปี 2567 เหลือปี 2568(ก่อสร้างปีเดียว) ที่ดำเนินงานล่าช้า/ยกเลิกสัญญา แยกรายจังหวัด(ต่อ)

ลำดับ	ชื่อรายการตาม พ.ร.บ.	ชื่อสถานที่	จังหวัด	ทำถึงขั้นตอนการจัดซื้อ/จัดจ้าง	วันที่ลงนามจริง	วันครบกำหนดส่งมอบตามสัญญา	วันที่เบิกจ่ายเงินจริง	จำนวนงวดงานปี 2568 (ระบุงวดงาน)	ปัจจุบันดำเนินการถึงงวดงานที่	จำนวนงวดงานที่ล่าช้า	สาเหตุความล่าช้า	สถานะความเสี่ยง
51	บ้านพักข้าราชการระดับอำนวยการต้น/ ชำนาญการพิเศษ เป็นอาคาร คสล.2 ชั้น พื้นที่ใช้สอยประมาณ 100 ตารางเมตร (โครงสร้างชั้นพื้นดินโหว) โรงพยาบาลส่งเสริมสุขภาพ ตำบลท่ากกแดง อำเภอเขกา จังหวัดบึงกาฬ 1 หลัง	โรงพยาบาลส่งเสริมสุขภาพ ตำบลท่ากกแดง	บึงกาฬ	25.เบิกจ่ายเงินให้ผู้รับจ้างตามงวดงาน	12/12/2024	11/5/2025	งวดที่ 1 เบิกจ่าย 16/12/2024 งวดที่ 2 เบิกจ่าย 8/5/2025	5	3	2	เบิกจ่ายงวดงานที่ 1 เมื่อวันที่ 16 ธันวาคม 2567งวดที่ 2 เบิกจ่าย 8/5/2568และงวดที่ 3-5 ตามแผนผู้รับจ้างคาดว่าจะผู้รับจ้างส่งมอบ งวดที่ 3-5 ในเดือนมิถุนายน 2568 (เงินกันเหลือปี งบประมาณ 2567 เบิกหมดในเดือน มิถุนายน 2568 )	เสี่ยงสูง
52	บ้านพักข้าราชการระดับอำนวยการต้น/ ชำนาญการพิเศษ เป็นอาคาร คสล.2 ชั้น พื้นที่ใช้สอยประมาณ 100 ตารางเมตร (โครงสร้างชั้นพื้นดินโหว) โรงพยาบาลส่งเสริมสุขภาพ ตำบลบ้านด้อง อำเภอเขกา จังหวัดบึงกาฬ 1 หลัง	โรงพยาบาลส่งเสริมสุขภาพ ตำบลบ้านด้อง	บึงกาฬ	25.เบิกจ่ายเงินให้ผู้รับจ้างตามงวดงาน	30/8/2024	26/2/2025	งวดที่ 1 เบิกจ่าย 16/12/2024 งวดที่ 2 เบิกจ่าย 28/3/2025	5	3	2	เบิกจ่ายงวดงานที่ 1 เมื่อวันที่ 16 ธันวาคม 2567 เบิกจ่ายงวดงานที่ 2 เมื่อวันที่ 28/03/2568 และงวดที่ 3-5ตามแผนผู้รับจ้างคาดว่าจะผู้รับจ้างส่งมอบ งวดที่ 3-5 ในเดือนเมษายน 2568 (เงินกันเหลือปี งบประมาณ 2567 เบิกหมดในเดือน มิถุนายน 2568 )	เสี่ยงสูง
53	บ้านพักข้าราชการอำนวยการระดับต้น/ชำนาญการพิเศษ เป็นอาคาร คสล.2 ชั้น พื้นที่ใช้สอยประมาณ 100 ตารางเมตร (โครงสร้างชั้นพื้นดินโหว) โรงพยาบาลบึงโขงหลง ตำบลบึงโขงหลง อำเภอบึงโขงหลง จังหวัดบึงกาฬ 1 หลัง	โรงพยาบาลบึงโขงหลง	บึงกาฬ	25.เบิกจ่ายเงินให้ผู้รับจ้างตามงวดงาน	30/8/2024	26/2/2025	งวดที่ 1 เบิกจ่าย 16/12/2024 งวดที่ 2 เบิกจ่าย 28/3/2025	5	3	2	เบิกจ่ายงวดงานที่ 1 เมื่อวันที่ 16 ธันวาคม 2567 เบิกจ่ายงวดงานที่ 2 เมื่อวันที่ 28/03/2568 และงวดที่ 3-5 ตามแผนผู้รับจ้างคาดว่าจะผู้รับจ้างส่งมอบ งวดที่ 3-5 ในเดือนเมษายน 2568 (เงินกันเหลือปี งบประมาณ 2567 เบิกหมดในเดือน มิถุนายน 2568 )	เสี่ยงสูง
54	บ้านพักข้าราชการระดับอำนวยการต้น/ ชำนาญการพิเศษ เป็นอาคาร คสล.2 ชั้น พื้นที่ใช้สอยประมาณ 100 ตารางเมตร (โครงสร้างชั้นพื้นดินโหว) โรงพยาบาลศรีวิไล ตำบลศรีวิไล อำเภอศรีวิไล จังหวัดบึงกาฬ 1 หลัง	โรงพยาบาลศรีวิไล	บึงกาฬ	25.เบิกจ่ายเงินให้ผู้รับจ้างตามงวดงาน	16/9/2024	15/3/2025	งวดที่ 1 เบิกจ่าย 23/12/2024 งวดที่ 2 เบิกจ่าย 25/04/68	5	3	2	เบิกจ่ายงวดงานที่ 1 เมื่อวันที่ 23 ธันวาคม 2567 งวดที่ 2 เบิกจ่าย 25/04/68 และงวดที่ 3-5 ตามแผนผู้รับจ้างคาดว่าจะผู้รับจ้างส่งมอบ งวดที่ 2-5 ในเดือนพฤษภาคม 2568 (เงินกันเหลือปี งบประมาณ 2567 เบิกหมดในเดือน มิถุนายน 2568 )	เสี่ยงสูง
55	บ้านพักข้าราชการระดับอำนวยการต้น/ ชำนาญการพิเศษ เป็นอาคาร คสล.2 ชั้น พื้นที่ใช้สอยประมาณ 100 ตารางเมตร (โครงสร้างชั้นพื้นดินโหว) โรงพยาบาลบุงคล้า ตำบลบุงคล้า อำเภอบุงคล้า จังหวัดบึงกาฬ 1 หลัง	โรงพยาบาลบุงคล้า	บึงกาฬ	25.เบิกจ่ายเงินให้ผู้รับจ้างตามงวดงาน	25/9/2024	24/3/2025	งวดที่ 1 ส่งมอบ 22/4/68 รอตรวจรับ	5	2	3	ผู้รับจ้างดำเนินการก่อสร้างล่าช้าปัจจุบันอยู่ระหว่างก่อสร้างในงวดที่ 2ล่าช้า3 ผู้รับเหมานำเครื่องมืออุปกรณ์ในการก่อสร้างเข้ามาเพิ่มเติมจะดำเนินการก่อสร้างให้แล้วเสร็จ ภายใน 70 วัน (ภายในเดือน มิถุนายน 2568) ส่งมอบงวดที่ 1 วันที่ 22/4/2568 รอตรวจรับ16/05/2568	เสี่ยงสูง
56	บ้านพักข้าราชการระดับปฏิบัติงาน (บ้านแฝด) เป็นอาคาร คสล.2 ชั้น พื้นที่ใช้สอยประมาณ 130 ตารางเมตร (โครงสร้างชั้นพื้นดินโหว) โรงพยาบาลพรเจริญ ตำบลพรเจริญ อำเภอพรเจริญ จังหวัดบึงกาฬ 1 หลัง	โรงพยาบาลพรเจริญ	บึงกาฬ	25.เบิกจ่ายเงินให้ผู้รับจ้างตามงวดงาน	16/9/2024	15/3/2025	งวดที่ 1 เบิกจ่าย 26/11/2024 งวดที่ 2 เบิกจ่าย 25/04/2025	5	3	2	เบิกจ่ายงวดงานที่ 1 เมื่อวันที่ 26 พฤศจิกายน 2567 งวดที่ 2 เบิกจ่าย 25/04/2568 และงวดที่ 3-5 ตามแผนผู้รับจ้างคาดว่าจะผู้รับจ้างส่งมอบ งวดที่ 3-5 ในเดือนพฤษภาคม 2568 (เงินกันเหลือปี งบประมาณ 2567 เบิกหมดในเดือน มิถุนายน 2568 )	เสี่ยงสูง

ข้อมูล ณ วันที่ 16 พฤษภาคม 2568 เวลา 08.00 น.

# 1.การบริหารจัดการงบลงทุนปี 2567 ที่กันเงินเหลื่อมปีไว้ใช้จ่ายในปี 2568

ภาพรายการงบลงทุนปี 2567 เหลื่อมปี 2568(ก่อสร้างผูกพัน) แยกรายจังหวัด

ลำดับ	จังหวัด	จำนวน ทั้งหมด (รายการ)	ทำถึงขั้นตอนการจัดซื้อ/จัดจ้าง						จำนวนงวดงานที่ล่าช้า					สถานะความเสี่ยง				
			จัดทำ แผน/TOR/BOQ /ร่างประกาศ	รอลงนาม สัญญา	ลงนาม สัญญา	เริ่มงาน ก่อสร้าง ตามแผน	ผู้ควบคุม งานรายงาน สรุปร	เบิกจ่ายเงิน ตามงวดงาน	ไม่มีล่าช้า	ช้า 1-2 งวด	ช้า 3-4งวด	5 งวดขึ้นไป		ไม่มีข้อมูล	เสี่ยงต่ำ	เสี่ยงกลาง	เสี่ยงสูง	เสี่ยงพบ
												จำนวน	ร้อยละ					
1	อุดรธานี	5	0	0	0	2	0	3	0	4	1	0	0.00%	0	0	3	1	1
2	สกลนคร	4	0	2	0	1	0	1	1	0	1	2	50.00%	0	0	0	1	3
3	นครพนม	2	1	0	0	1	0	0	0	0	0	2	100.00%	0	0	0	0	2
4	เลย	3	0	0	0	3	0	0	1	0	2	0	0.00%	0	0	0	2	1
5	หนองคาย	3	0	0	0	1	0	2	2	0	1	0	0.00%	0	2	0	1	0
6	หนองบัวลำภู	2	0	0	2	0	0	0	0	1	0	1	50.00%	0	0	0	0	2
7	บึงกาฬ	2	0	0	0	2	0	0	0	1	0	1	50.00%	0	0	0	0	2
<b>ผลรวม</b>		<b>21</b>	<b>1</b>	<b>2</b>	<b>2</b>	<b>10</b>	<b>0</b>	<b>6</b>	<b>4</b>	<b>6</b>	<b>5</b>	<b>6</b>	<b>28.57%</b>	<b>0</b>	<b>2</b>	<b>3</b>	<b>5</b>	<b>11</b>

ข้อมูล ณ วันที่ 16 พฤษภาคม 2568 เวลา 08.00 น.

## รายการงบลงทุนปี 2567 เหลื่อมปี 2568 (ก่อสร้างผูกพัน) ที่ยังไม่ลงนามสัญญา/ก่อสร้างล่าช้าเกิน 5 งวดงาน/เสี่ยงพบ

- เสี่ยงพบ 11 รายการ(อุดรธานี 1, สกลนคร 3, นครพนม 2, เลย 1, หนองบัวลำภู 2, บึงกาฬ 2)
- ยังไม่ได้ผู้รับจ้าง 1 รายการ(อาคารผู้โดยสารนอก 3 ชั้น SW.นาหว้า นครพนม)
- รอลงนาม 2 รายการ(อาคารผู้โดยสารนอก SW.พังโคน และอาคารผู้โดยสารนอก 3 ชั้น SW.พระอาจารย์มั่นฯ สกลนคร)
- ก่อสร้างล่าช้า 5 งวดขึ้นไป 6 รายการ(นครพนม2, บึงกาฬ1, สกลนคร2, หนองบัวลำภู1)

# 1.การบริหารจัดการงบลงทุนปี 2567 ที่กันเงินเหลื่อมปีไว้ใช้จ่ายในปี 2568

## 1.2 รายการงบลงทุนปี 2567 เหลื่อมปี 2568(ก่อสร้างผูกพัน) ที่ดำเนินงานล่าช้า/เสี่ยงพับ แยกรายจังหวัด

ลำดับ	ชื่อรายการตาม พ.ร.บ.	ชื่อสถานที่	จังหวัด	ทำถึงขั้นตอนการจัดซื้อ/จัดจ้าง	วันที่คาดว่าจะลงนามสัญญา	วันที่ลงนามจริง	วันครบกำหนดส่งมอบตามสัญญา	จำนวนงวดงานปี 2568 (ระบุงวดงาน)	ปัจจุบันดำเนินการถึงงวดงานที่	จำนวนงวดงานที่ล่าช้า	สาเหตุความล่าช้า	สถานะความเสี่ยง
1	อาคารพักเจ้าหน้าที่ 4 ชั้น เป็นอาคาร คสล.4 ชั้น พื้นที่ใช้สอยประมาณ 1,724 ตารางเมตร โรงพยาบาลสุวรรณคูหา ตำบลสุวรรณคูหา อำเภอสุวรรณคูหา จังหวัดหนองบัวลำภู 1 หลัง	โรงพยาบาลสุวรรณคูหา	หนองบัวลำภู	15.ส่งสำเนาสัญญา/ข้อตกลงให้ สตง. และกรมสรรพากร	๒	29/10/2024	๒	4	2	2	ลงนามสัญญาแล้ว เมื่อวันที่ 29 ตุลาคม 2567 จำนวน 10 งวด ปัจจุบันได้ดำเนินการก่อสร้าง งวดที่ 2 ตอกเสาเข็ม จำนวน 61 ต้นแล้ว เริ่มตอกเสาตอหม้อ วางผังคอกอบกริด ตักเก็บน้ำใต้ดิน อยู่ระหว่างปรับพื้นที่เพื่อทดสอบเสาเข็ม เมื่อผ่านแล้วก็จะเข้าสู่กระบวนการแก้ไขสัญญา และเร่งรัดผู้รับจ้างให้ดำเนินการรายงานผลการทดสอบเสาเข็มเพื่อประชุมคณะกรรมการทวงแก้ไขสัญญา และจะประชุมการแก้ไขสัญญาระหว่าง 8 พค. 2568 คาดว่าจะผู้รับจ้างจะส่งงานงวดที่ 1 และ 2 พร้อมกันภายในเดือน 10 พฤษภาคม 2568 แต่ยังไม่ล่าช้าอยู่ 90 วัน คาดว่าผูกพันงวด 3	เสี่ยงพับ
2	อาคารผู้ป่วยใน 30 เตียง เป็นอาคาร คสล.1 ชั้น พื้นที่ใช้สอยประมาณ 936 ตารางเมตร โรงพยาบาลหนองบัวลำภู ตำบลหนองบัว อำเภอเมืองหนองบัวลำภู จังหวัดหนองบัวลำภู 1 หลัง	โรงพยาบาลหนองบัวลำภู	หนองบัวลำภู	14.ลงนามในสัญญาตามแบบที่คณะกรรมการนโยบายกำหนดภายหลังพ้นจากระยะเวลาอุทธรณ์	10/4/2025	11/4/2025	๒	8	0	8	1.ยกเลิกประกาศประกวดราคา เมื่อวันที่ 1 ต.ค.67 และขอแต่งตั้งคณะกรรมการกำหนดราคากลาง ประกวดราคา bidding ใหม่ /2. อยู่ระหว่างเปิดวิจารณ์ร่างประกาศและร่างเอกสารประกวดราคา 3 วันทำการ สิ้นสุดวันที่ 15 ม.ค.68 /3. ดำเนินการเผยแพร่ประกาศประกวดราคา 12 วันทำการ ประกาศวันที่ 22 ม.ค.68 -7 ก.พ.68 ยื่นเสนอราคา วันที่ 10 ก.พ.68 เปิดพิจารณาได้ 11 ก.พ.68 เป็นต้นไป /4. คณะกรรมการพิจารณาผล จัดทำบันทึกรายงานผลการพิจารณา 17 ก.พ.68 - ลงนามในสัญญาในวันที่ 11 เมษายน 2568	เสี่ยงพับ
7	อาคารผู้ป่วยนอก 5 ชั้น เป็นอาคาร คสล.5 ชั้น พื้นที่ใช้สอยประมาณ 9,796 ตารางเมตร โรงพยาบาลหนองหาน ตำบลหนองหาน อำเภอหนองหาน จังหวัดอุดรธานี 1 หลัง	โรงพยาบาลหนองหาน	อุดรธานี	18.ผู้ควบคุมงานรายงานสรุปผลการปฏิบัติงาน	๒	26/11/2024	21/7/2026	3	1	1	- ประชุมเพื่ออนุมัติเปลี่ยนแปลงฐานรากเสาเข็มเจาะ เป็นฐานรากชนิดแผ่ เมื่อวันที่ 7 มี.ค. 68 มีมติอนุมัติในหลักการให้ผู้รับจ้างก่อสร้างฐานรากแบบแผ่ และอยู่ระหว่างส่งเอกสารแบบแปลนให้กองแบบแผนพิจารณา - กองแบบแผนพิจารณาจากเปลี่ยนแปลงฐานรากอาคาร (ฐานรากแผ่) แล้ว ตรงตามข้อกำหนดและรูปแบบ เห็นควรให้ผู้รับจ้างใช้เป็นแนวทางในการก่อสร้างได้ (ผู้รับจ้างอยู่ระหว่างดำเนินการก่อสร้างฐานรากแผ่) - ณ ปัจจุบัน ผู้รับเหมาได้ดำเนินงานก่อสร้างฐานรากชนิดแผ่เรียบร้อยแล้ว <b>คาดว่าจะเบิกจ่ายงวดที่ 1 - 6 ภายในเดือน กันยายน 2568</b> ผู้บริหารมีการติดตามการดำเนินงานอย่างต่อเนื่อง	เสี่ยงพับ
19	หอผู้ป่วยใน 7 ชั้น (จำนวน 156 เตียง) เป็นอาคาร คสล.7 ชั้น พื้นที่ใช้สอยประมาณ 6,184 ตารางเมตร (โครงสร้างต้านแผ่นดินไหว) โรงพยาบาลวังสะพุง ตำบลวังสะพุง อำเภอวังสะพุง จังหวัดเลย 1 หลัง	โรงพยาบาลวังสะพุง	เลย	18.ผู้ควบคุมงานรายงานสรุปผลการปฏิบัติงาน	9มค2025	9มค2025	7รค2026	1	2	0ไม่มีล่าช้า	ปัจจุบันอยู่งานงวดที่2/20	เสี่ยงพับ
40	อาคารผู้ป่วยนอก อุบัติเหตุฉุกเฉิน บำบัดรักษาและสำนักงาน เป็นอาคาร คสล.5 ชั้น พื้นที่ใช้สอยประมาณ 11,600 ตารางเมตร โรงพยาบาลพังโคน ตำบลพังโคน อำเภอพังโคน จังหวัดสกลนคร 1 หลัง	โรงพยาบาลพังโคน	สกลนคร	11.จัดทำบันทึกรายงานผลการพิจารณา	12-30 เม.ย.2025	-	๒	6	0	19	- สำนักงบประมาณเห็นชอบความเหมาะสมของราคาของรายการอาคารผู้ป่วยนอกฯ (หนังสือด่วนที่สุดที่ รส 0712/2465 ลว. 31 ม.ค.68) - รบว.สาธารณสุขุลงนามอนุมัติขยายเวลาท่อนี้ผูกพันข้ามปีถึงปี 2571 (3 มี.ค.68) - ผู้เสนออาคารรายที่ 1 ไม่ยื่นราคา - ผู้เสนออาคารรายที่ 2 ยื่นราคา 120 วัน - อยู่ระหว่าง พวอ.ลงนามในรายงานผลการพิจารณาครั้งที่ 2 เสนอ ผู้ตรวจราชการเขต 8 อนุมัติ (งบปี 67 มี 6 งวดงาน คาดว่าจะเบิกจ่ายได้ 1 งวด 11,497,920 บาท งบพับ 5 งวดงาน 37,222,080 บาท)	เสี่ยงพับ

# 1.การบริหารจัดการงบลงทุนปี 2567 ที่กันเงินเหลื่อมปีไว้ใช้จ่ายในปี 2568

## 1.2 รายการงบลงทุนปี 2567 เหลื่อมปี 2568(ก่อสร้างผูกพัน) ที่ดำเนินงานล่าช้า/เสี่ยงพับ แยกรายจังหวัด(ต่อ)

ลำดับ	ชื่อรายการตาม พ.ร.บ.	ชื่อสถานที่	จังหวัด	ทำถึงขั้นตอนการจัดซื้อ/จัดจ้าง	วันที่คาดว่าจะลงนามสัญญา	วันที่ลงนามจริง	วันครบกำหนดส่งมอบตามสัญญา	จำนวนงวดงานปี 2568 (ระบุงวดงาน)	ปัจจุบันดำเนินการถึงงวดงานที่	จำนวนงวดงานที่ล่าช้า	สาเหตุความล่าช้า	สถานะความเสี่ยง
41	อาคารผู้ป่วยนอก 3 ชั้น เป็นอาคาร คสล.3 ชั้น พื้นที่ใช้สอยประมาณ 2,919 ตารางเมตร โรงพยาบาลบ้านม่วง ตำบลม่วง อำเภอบ้านม่วง จังหวัดสกลนคร 1 หลัง	โรงพยาบาลพระอาจารย์มั่น ภูริทัตโต	สกลนคร	13.เว้นระยะเวลาอุทธรณ์ ก่อนการลงนามในสัญญา	กลางเดือนพฤษภาคม	-	☐	0	0	10	- ครบกำหนดประกาศผู้ชนะ ไม่มีผู้อุทธรณ์ อยู่ระหว่างเสนอรายงานผลการอุทธรณ์ และ เสนอหนังสือเรียกทำสัญญา รอง ผวจ.สกลนคร / สป. เห็นชอบหนังสือขอย้ายระยะเวลาการใช้งบผูกพัน และหนังสือขอความเห็นชอบ จาก (หนังสือสำนักงบประมาณ ด่วนที่สุด ที่ นร 0712/4123 ลงวันที่ 3 เม.ย.2568) - คาดว่าจะลงนามในสัญญาภายใน พ.ค.68 (จบปี 67 มี 3 งวดงาน คาดว่าจะเบิกจ่ายได้ 2 งวดงาน 8,937,068.40 บาท จนพับ 1 งวดงาน 1,454,931.60 บาท)	เสี่ยงพับ
42	ห้องชุดครอบครัว 24 ครอบครัว เป็นอาคาร คสล.3 ชั้น พื้นที่ใช้สอยประมาณ 819 ตารางเมตร โรงพยาบาลส่องดาว ตำบลส่องดาว อำเภอส่องดาว จังหวัดสกลนคร 1 หลัง	โรงพยาบาลพระอาจารย์วัน อุตต	สกลนคร	17.ผู้รับจ้างก่อนเริ่มงานก่อสร้างตามแผนบริหารสัญญาและแผนควบคุมงาน	-	31/10/2024	26/10/2025	2	4	4	- ส่งมอบงานและตรวจรับงานงวดที่ 3 เรียบร้อยแล้ว อยู่ระหว่างส่งตั้งเบิกจ่ายเงิน และดำเนินการก่อสร้างงานงวดที่ 4	เสี่ยงพับ
45	อาคารผู้ป่วยในโรงพยาบาลขนาด 60 เตียง (มาตรฐาน) เป็นอาคาร คสล.2 ชั้น พื้นที่ใช้สอยประมาณ 2,508 ตารางเมตร (โครงสร้างชั้นพื้นดินไหว) โรงพยาบาลศรีสงคราม ตำบลศรีสงคราม อำเภอสี่สงคราม จังหวัดนครพนม 1 หลัง	โรงพยาบาลศรีสงคราม	นครพนม	17.ผู้รับจ้างก่อนเริ่มงานก่อสร้างตามแผนบริหารสัญญาและแผนควบคุมงาน	☐	14/3/2025	11/3/2026	8	0	8	ลงนามสัญญาวันที่ 14 มีนาคม 2568 สิ้นสุดสัญญา 11 มีนาคม 2569 อยู่ในขั้นตอนการประชุมพิจารณาการปักฟัง, ผลการทดสอบการรับน้ำหนักของดิน,ผลการทดสอบแท่งคอนกรีต, และการอนุมัติใช้วัสดุก่อสร้างของคณะกรรมการตรวจรับพัสดุในงานจ้างก่อสร้าง ในวันที่ 14 พ.ค.68	เสี่ยงพับ
46	อาคารผู้ป่วยนอก 3 ชั้น เป็นอาคาร คสล.3 ชั้น พื้นที่ใช้สอยประมาณ 2,919 ตารางเมตร (โครงสร้างชั้นพื้นดินไหว) โรงพยาบาลนาหว้า ตำบลนาหว้า อำเภอนาหว้า จังหวัดนครพนม 1 หลัง	โรงพยาบาลนาหว้า	นครพนม	3.กำหนดคุณลักษณะเฉพาะ/ขอบเขตของงาน (TOR) /BOQ	19/5/2025	☐	☐	10	0	10	ประกาศครั้งที่ 2 รายงานผลการกำหนดราคากลางแล้ว อยู่ระหว่างเสนอพิจารณาลงนามเห็นชอบพร้อมประกาศขึ้นร่างฯ	เสี่ยงพับ
57	อาคารอำนวยการ ผู้ป่วยนอกและอุบัติเหตุฉุกเฉิน เป็นอาคาร คสล. 7 ชั้น พื้นที่ใช้สอย 23,765 ตารางเมตรโรงพยาบาลบึงกาฬ ตำบลบึงกาฬ อำเภอเมืองบึงกาฬ จังหวัดบึงกาฬ 1 หลัง	โรงพยาบาลบึงกาฬ	บึงกาฬ	17.ผู้รับจ้างก่อนเริ่มงานก่อสร้างตามแผนบริหารสัญญาและแผนควบคุมงาน	☐	22/3/2024	5/3/2026	23	1	6	เนื่องจาก สัญญาจ้างก่อสร้าง ลงนามในวันที่ 11 มีนาคม 2567 เริ่มเข้าดำเนินการก่อสร้างในเดือนเมษายน 2567 ** การดำเนินงานก่อสร้าง ในงวดงานที่ 1 การก่อสร้างฐานราก อยู่ในช่วงฤดูฝน ตั้งแต่เดือนพฤษภาคม 2567- เดือน สิงหาคม 2567 มีน้ำท่วมขังฐานราก และบริเวณโครงการก่อสร้างเป็นบ่อน้ำเดิม (ตาน้ำ) ทำให้มีน้ำซึม ส่งผลให้ไม่สามารถเข้าดำเนินการก่อสร้างได้	เสี่ยงพับ
58	อาคารสนับสนุนบริการ 5 ชั้น เป็นอาคาร คสล.5 ชั้น พื้นที่ใช้สอยประมาณ 7,487 ตารางเมตร (โครงสร้างชั้นพื้นดินไหว) โรงพยาบาลบึงกาฬ ตำบลบึงกาฬ อำเภอเมืองบึงกาฬ จังหวัดบึงกาฬ 1 หลัง	โรงพยาบาลบึงกาฬ	บึงกาฬ	18.ผู้ควบคุมงานรายงานสรุปผลการปฏิบัติงาน	☐	11/9/2024	☐	9	3	1	ตรวจรับงวด 3 วันที่ 21 มีนาคม 2568 เนื่องจากเบิกจ่ายไม่ทัน จึงทำเรื่องขอย้ายเวลาเบิกจ่ายงวด 3 วงเงิน 3 ล้านบาท	เสี่ยงพับ

ข้อมูล ณ วันที่ 16 พฤษภาคม 2568 เวลา 08.00 น.

# 2.การบริหารจัดการงบประมาณปี 2568

## 2.1 การบริหารงบประมาณ(ครุภัณฑ์)ปี 2568

ลำดับ	จังหวัด	จำนวนทั้งหมด (รายการ)	จัดทำแผน/กำหนด spec		ประกาศเชิญชวน		รอลงนามสัญญา		ลงนามสัญญา		รอส่งมอบ/ตรวจรับ		เบิกจ่ายแล้วเสร็จ	
			18/4/2568	15/5/2568	18/4/2568	15/5/2568	18/4/2568	15/5/2568	18/4/2568	15/5/2568	18/4/2568	15/5/2568	18/4/2568	15/5/2568
1	อุดรธานี	495	0	0	0	0	1	0	1	1	3	1	490	493
2	สกลนคร	36	0	0	0	0	1	0	7	6	1	1	27	29
3	นครพนม	28	0	0	0	0	0	0	0	0	0	0	28	28
4	เลย	73	0	0	0	0	0	0	2	2	1	1	70	70
5	หนองคาย	127	0	0	0	0	11	10	26	25	1	0	89	92
6	หนองบัวลำภู	502	1	1	0	0	3	1	27	6	2	1	469	493
7	บึงกาฬ	15	0	0	0	0	0	0	8	7	3	2	4	6
<b>รวม</b>		<b>1,276</b>	<b>1</b>	<b>1</b>	<b>0</b>	<b>0</b>	<b>16</b>	<b>11</b>	<b>71</b>	<b>47</b>	<b>11</b>	<b>6</b>	<b>1,177</b>	<b>1,211</b>

ข้อมูล ณ วันที่ 16 พฤษภาคม 2568 เวลา 08.00 น.

### ภาพรวมรายการงบประมาณปี 2568 (ครุภัณฑ์)

- เบิกจ่ายแล้วเสร็จ 1,211 หน่วย (94.90%) เพิ่มขึ้น 34 รายการ (2.67%) เมื่อเทียบกับเดือนก่อน
- อยู่ระหว่างกำหนด spec/TOR ใหม่ 1 หน่วย เนื่องจากยกเลิกประกาศครั้งแรก (กล้องส่องตรวจและผ่าตัดช่องท้องฯ สว.ศรีบุญเรือง หนองบัวลำภู)
- รอลงนามสัญญา 10 หน่วย(เครื่องอบฆ่าเชื้ออัตโนมัติฯ สว.นากลาง 1 หน่วย , เครื่องช่วยหายใจชนิดควบคุมด้วยปริมาตร และความดันฯ สว.หนองคาย 10 หน่วย )

# 2.การบริหารจัดการงบลงทุนปี 2568

## 2.1 การบริหารงบลงทุน(ครุภัณฑ์)ปี 2568 เฉพาะรายการที่ยังไม่ลงนามสัญญา แยกรายจังหวัด

ลำดับ	รายการ	ราคาต่อหน่วย(บาท)	จำนวน	ชื่อสถานที่	จังหวัด	วิธีจัดซื้อจัดจ้าง	ทำถึงขั้นตอนการจัดซื้อ/จัดจ้าง	วันที่ลงนามสัญญาจริง	วันครบกำหนดส่งมอบตามสัญญา	เดือนที่คาดว่าจะเบิกจ่ายแล้วเสร็จ	สาเหตุความล่าช้า
93	กล้องส่องตรวจและผ่าตัดภายในช่องท้องชนิดวีดีทัศน์แบบคมชัดสูงชนิดภาพ 2 มิติ	2,500,000.00	1	โรงพยาบาลศรีบุญเรือง	หนองบัวลำภู	E.bidding	4.ร่างประกาศและเอกสารประกวดราคา เพื่อรับคำวิจารณ์		23 กค.2025	1/7/2025	ได้ประกาศยกเลิก e-bidding.วันที่ 10 เมย. 68 เนื่องจากมีผู้ผ่านการเชิญไว้ 1 ราย
117	เครื่องอบฆ่าเชื้ออัตโนมัติด้วยแก๊สเอทิลีนออกไซด์ 100 % แบบเจาะแก๊สอัตโนมัติขนาดความจุไม่น้อยกว่า 150 ลิตร	790,000.00	1	โรงพยาบาลนากลาง	หนองบัวลำภู	E.bidding	15.เว้นระยะเวลาอุทธรณ์ ก่อนการลงนามในสัญญา		๒	1/3/2025	กำหนดรับใบเสนอราคา 11 เมย.68
185	เครื่องช่วยหายใจชนิดควบคุมด้วยปริมาตร และความดันพร้อมระบบเครื่องอัตโนมัติ	1,500,000.00	10	โรงพยาบาลหนองคาย	หนองคาย	E.bidding	10.จัดทำบันทึกรายงานผลการพิจารณาพร้อมเสนอหัวหน้าหน่วยงานให้ความเห็นชอบ		๒	1/9/2025	ยื่นเสนอราคา 10.เม.ย.68 จำนวน 2 ราย 1. บริษัท อี ฟอร์ แอล เอ็ม จำกัด (มหาชน) 2. บริษัท ดูฮอสเมด จำกัด คณะกรรมการฯ พิจารณาให้บริษัท อี ฟอร์ แอล เอ็ม จำกัด เป็นผู้ชนะเสนอราคา 14,970,000 บาท ประกาศผู้ชนะวันที่ 7 พ.ค.68 (เว้นระยะเวลาอุทธรณ์ 7 วัน เริ่ม 7 พ.ค.68 ถึง 19 พ.ค.68 ) รายงานผลอุทธรณ์ประมาณ วันที่ 20 พ.ค.68 คาดว่าแจ้งมาลงนามในสัญญาได้ประมาณ วันที่ 28-30 พ.ค.2568

ข้อมูล ณ วันที่ 16 พฤษภาคม 2568 เวลา 08.00 น.

## 2.การบริหารจัดการงบประมาณปี 2568

### 2.2 การบริหารงบประมาณ(สิ่งก่อสร้าง)ปี 2568

ลำดับ	จังหวัด	จำนวนทั้งหมด (รายการ)	ทำถึงขั้นตอนการจัดซื้อ/จัดจ้าง								สถานะความเสี่ยง			
			จัดทำ แผน/TOR/BO Q/ร่างประกาศ	ประกาศเชิญ ชวน	รอลงนาม สัญญา	ลงนามสัญญา	เริ่มก่อสร้าง/ จัดหาตามแผน	คกก.ตรวจรับ	เบิกจ่ายเงิน งวดสุดท้าย	ส่งคืนงบ ประมาณ	เสี่ยงต่ำ	เสี่ยงกลาง	เสี่ยงสูง	
											(รายการ)	(รายการ)	(รายการ)	ร้อยละ
1	อุดรธานี	14	0	1	0	0	3	4	4	2	6	0	9	64.29%
2	สกลนคร	4	0	1	0	0	3	0	0	0	0	0	5	125.00%
3	นครพนม													
4	เลย	3	0	0	0	0	2	0	1	0	1	0	3	100.00%
5	หนองคาย	4	2	0	0	0	2	0	0	0	0	0	4	100.00%
6	หนองบัวลำภู	7	1	0	1	5	0	0	0	0	4	0	3	42.86%
7	บึงกาฬ	5	0	0	0	0	5	0	0	0	5	0	0	0.00%
<b>ผลรวม</b>		<b>37</b>	<b>3</b>	<b>2</b>	<b>1</b>	<b>5</b>	<b>15</b>	<b>4</b>	<b>5</b>	<b>2</b>	<b>16</b>	<b>0</b>	<b>24</b>	<b>64.86%</b>

ข้อมูล ณ วันที่ 16 พฤษภาคม 2568 เวลา 08.00 น.

#### รายการงบประมาณ68(สิ่งก่อสร้าง) ที่ยังไม่ลงนามสัญญา

- อยู่ระหว่างกำหนด spec/TOR 3 รายการ(หนองคาย 2 รายการ/ หนองบัวลำภู 1 รายการ)
- อยู่ระหว่างประกาศเชิญชวน 2 รายการ(อุดรธานี 1 รายการ/ สกลนคร 1 รายการ)
- รอลงนาม 1 รายการ(หนองบัวลำภู 1 รายการ)

# 2.การบริหารจัดการงบลงทุนปี 2568

## 2.2 การบริหารงบลงทุน(สิ่งก่อสร้าง)ปี 2568 เฉพาะรายการที่ยังไม่ลงนามสัญญา แยกรายจังหวัด

ลำดับ	รายการ	จำนวน	วงเงินรวม(บาท)	ชื่อสถานที่	จังหวัด	ประเภทคำขอ	ทำถึงขั้นตอนการจัดซื้อ/จัดจ้าง	วันที่คาดว่าจะลงนามสัญญา	วันที่ลงนามจริง	วันครบกำหนดส่งมอบตามสัญญา	วันที่คาดว่าจะส่งมอบงานงวดสุดท้าย	งวดงานทั้งสิ้น	จำนวนงวดงานปี 2568	สาเหตุความล่าช้า
10	หอผู้ป่วยใน 5 ชั้น (จำนวน 114 เตียง) เป็นอาคาร คสล.5 ชั้น พื้นที่ใช้สอยประมาณ 4,797 ตารางเมตร	1	108,861,600.00	โรงพยาบาลพังโคน	สกลนคร	ก่อสร้างผูกพัน	7.เผยแพร่ประกาศและเอกสารซื้อหรือจ้าง	สิ้นเดือนพฤษภาคม	-	☹	☹	14		อยู่ระหว่างประกาศประกวดราคา ตั้งแต่วันที่ 18 เม.ย.68 ถึง 21 พ.ค.68 เสนอราคา 22 พ.ค.68
2	อาคารพักเจ้าหน้าที่ 7 ชั้น 96 ห้อง เป็นอาคาร คสล.7 ชั้น พื้นที่ใช้สอยประมาณ 3,908 ตารางเมตร (โครงสร้างต้านแผ่นดินไหว)	1	75,239,200.00	โรงพยาบาลโพนพิสัย	หนองคาย	ก่อสร้างผูกพัน	3.กำหนดคุณลักษณะเฉพาะ/ขอบเขตของงาน (TOR) /BOQ	15/5/2025	ยกเลิกประกาศเนื่องจากไม่มีผู้ยื่นเสนอราคา	☹	27/10/2026	15	5	กำหนดยื่นเสนอราคาวันที่ 26 มี.ค.68 แต่ไม่มีผู้ยื่นเสนอราคา ดำเนินการประกาศใหม่ ครั้งที่ 2 อยู่ระหว่างรองผู้ว่าราชการจังหวัดหนองคายลงนามประกาศยกเลิกประกาศเชิญชวนก่อนดำเนินการครั้งที่ 2
33	อาคารตรวจรักษาและส่งเสริมสุขภาพ (ระดับปฐมภูมิ) เป็นอาคาร คสล.1 ชั้น พื้นที่ใช้สอยประมาณ 611 ตารางเมตร (โครงสร้างต้านแผ่นดินไหว)	1	13,481,000.00	โรงพยาบาลรัตนวาปี	หนองคาย	ก่อสร้างปีเดียว	3.กำหนดคุณลักษณะเฉพาะ/ขอบเขตของงาน (TOR) /BOQ	9/5/2025	"ยกเลิกประกาศเนื่องจากไม่มีผู้ยื่นเสนอราคา"	☹	26/3/2026	6	2	กำหนดยื่นเสนอราคาวันที่ 14 มี.ค.68 แต่ไม่มีผู้ยื่นเสนอราคา ดำเนินการประกาศใหม่ ครั้งที่ 2 อยู่ระหว่างรองผู้ว่าราชการจังหวัดหนองคายลงนามประกาศยกเลิกประกาศเชิญชวนก่อนดำเนินการครั้งที่ 2
8	อาคารทันตกรรม 8 ยูนิต เป็นอาคาร คสล.1 ชั้น พื้นที่ใช้สอยประมาณ 766 ตารางเมตร	1	25,147,900.00	โรงพยาบาลสุวรรณคูหา	หนองบัวลำภู	ก่อสร้างผูกพัน	5.ร่างประกาศและเอกสารประกวดราคา	10 กค.2025	21 พค.2025	☹	20/4/2026	8	2	เสนออนุมัติใช้ราคากลางต่อผู้ว่าราชการจังหวัดหนองบัวลำภู 31 มี.ค.68 -ราคากลาง หมดอายุ จึงต้องจัดทำราคากลางใหม่ -กำหนดประชุม ทก.ราคากลางใหม่ ในวันที่ 15 พค. 68 -สาเหตุที่ดำเนินการจัดจ้างไม่ทันเนื่องจาก รองฯ ผวง.ได้ลาในช่วงที่เสนอ จิงอนุมัติไม่ทันภายในอายุราคากลางเดิม
23	อาคารพัสดุ เป็นอาคาร คสล.2 ชั้น พื้นที่ใช้สอยประมาณ 576 ตารางเมตร	1	8,596,400.00	โรงพยาบาลโนนสัง	หนองบัวลำภู	ก่อสร้างปีเดียว	13.เว้นระยะเวลาอุทธรณ์ ก่อนการลงนามในสัญญา	8 กค.2025	21 พค.2025	☹	20/3/2026	6	2	ประกาศผู้ชนะราคาวันที่ 6 พค.68 เว้นระยะเวลาอุทธรณ์ ถึง 16 พค.68
1	อาคารผู้ป่วยนอก เป็นอาคาร คสล.9 ชั้น และ 1 ชั้นใต้ดิน พื้นที่ใช้สอยประมาณ 31,420 ตารางเมตร	1	537,170,000.00	โรงพยาบาลอุดรธานี	อุดรธานี	ก่อสร้างผูกพัน	9.กำหนดวัน เวลาชี้แจงรายละเอียดเพิ่มเติม (ถ้ามี)	15/7/2025	☹	☹	☹			ขั้นตอนการจัดทำราคากลาง ขั้นตอนการอนุมัติราคากลางล่าช้า

ข้อมูล ณ วันที่ 16 พฤษภาคม 2568 เวลา 08.00 น.

การติดตามความก้าวหน้า

# การบริหารจัดการ งบประมาณ

เขตสุขภาพที่ 8

16 พฤษภาคม 2568

GROUP LINE

ผู้ประสานงานจังหวัด





# การบริหารจัดการงบค่าบริการทางการแพทย์ที่เบิกจ่ายในลักษณะงบลงทุน (งบค่าเสื่อม) ปีงบประมาณ พ.ศ. 2567 เขตสุขภาพที่ 8

ร้อยละ เงินจัดสรร ครุภัณฑ์ และสิ่งก่อสร้าง ในสังกัด สป.สร.

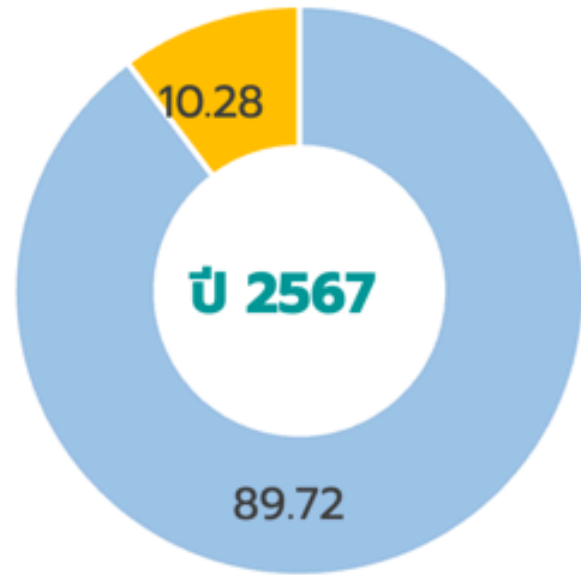

■ ครุภัณฑ์ ■ สิ่งก่อสร้าง (ซ่อมแซม)

**ภาพรวมการจัดสรร ปี 2567 วงเงินทั้งสิ้น 521,816,797.42 บาท**

รายการ	70%	20%	10%
<b>จัดสรร</b>	365,271,758.19 (2,846 รายการ)	104,363,359.49 (541 รายการ)	52,181,679.74 (135 รายการ)
<b>เบิกจ่าย</b>	346,514,027.92 (2,818 รายการ)	83,272,381.89 (520 รายการ)	43,071,679.74 (127 รายการ)
<b>คงเหลือ</b>	18,757,730.27 (28 รายการ)	21,090,977.60 (21 รายการ)	9,110,000.00 (8 รายการ)

## วงเงินและร้อยละการเบิกจ่าย (งบค่าเสื่อม) ในสังกัด สป.สร. ปีงบประมาณ พ.ศ. 2567

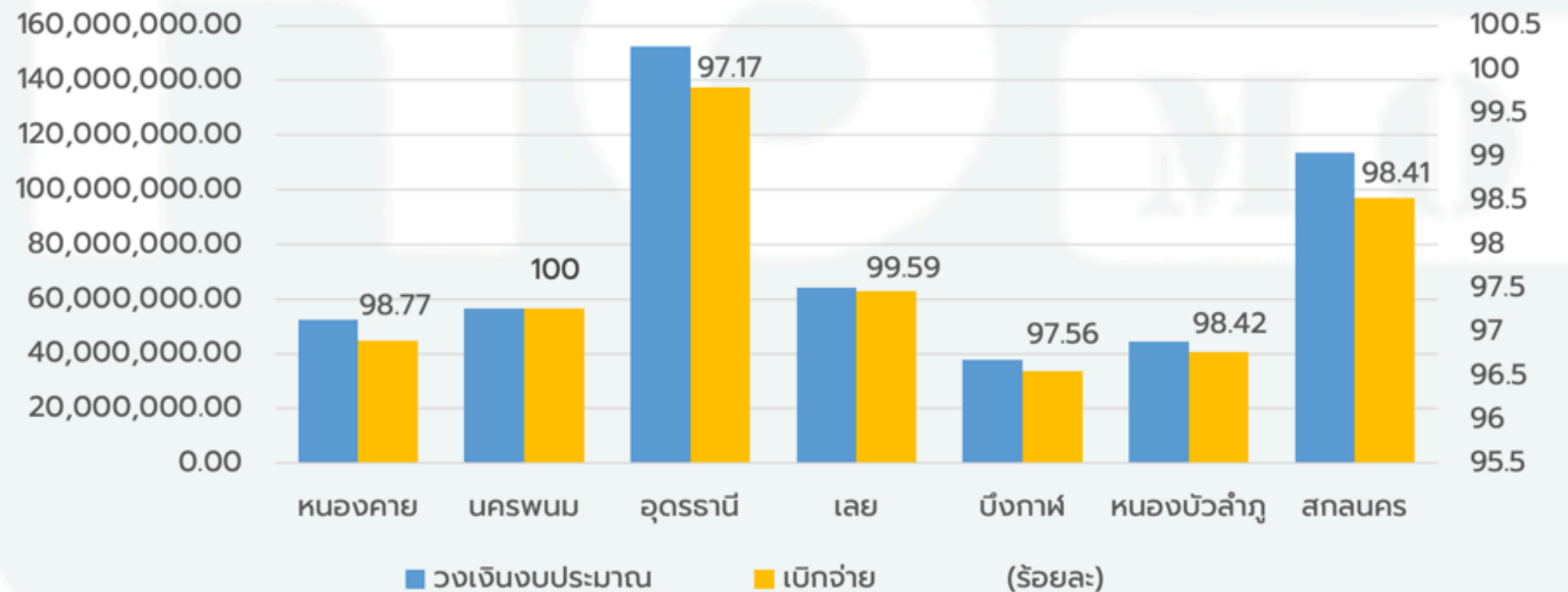
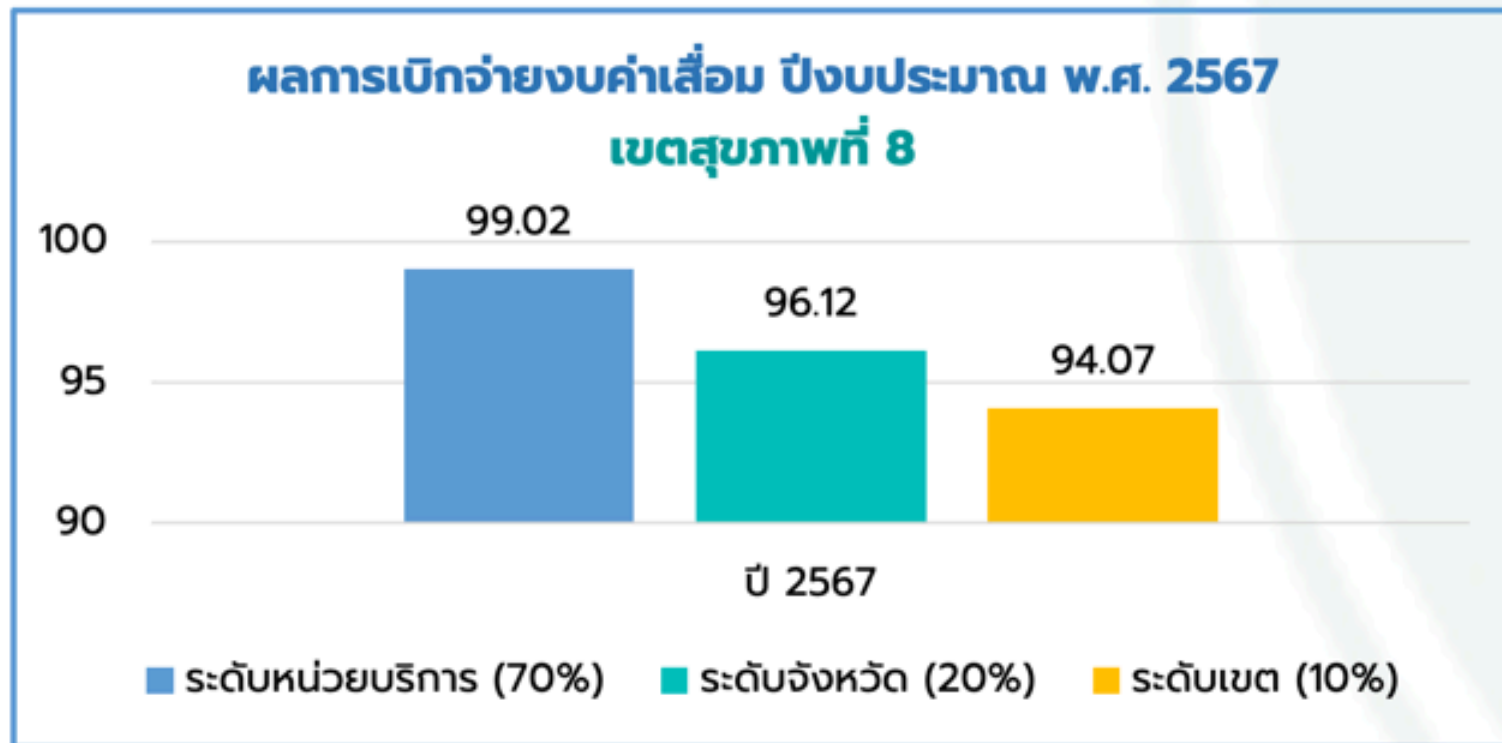



# สรุปสถานการณ์ดำเนินงาน (ตามจำนวนรายการ) ปีงบประมาณ 2567 ประเภทงบ ในสังกัด สป.สร. เขตสุขภาพที่ 8

ลำดับ	จังหวัด	วงเงินงบประมาณ	รายการ	ขออนุมัติจัดซื้อ/จ้างแล้ว		ทำสัญญาเรียบร้อยแล้ว		ตรวจรับเรียบร้อยแล้ว		เบิกจ่ายเงินแล้ว					
				รายการ	ร้อยละ	รายการ	ร้อยละ	รายการ	ร้อยละ	รายการ	ร้อยละ	งบตามแผน	งบที่ใช้ไป	เงินเหลือจ่าย	% เงินเหลือจ่าย
1	หนองคาย	52,570,194.50	324	0	0	3	0.93	1	0.3	320	98.8	44,820,194.50	44,303,093.17	517,101.33	1.15
2	นครพนม	56,553,341.14	328	0	0	0	0	0	0	328	100	56,553,341.14	56,389,443.29	163,897.85	0.29
3	อุดรธานี	152,357,970.55	953	2	0.21	20	2.1	5	0.5	926	97.2	137,330,606.81	134,413,196.80	2,917,410.01	2.12
4	เลย	64,203,282.05	490	1	0.2	0	0	1	0.2	488	99.6	62,848,282.05	62,607,866.88	240,415.17	0.38
5	บึงกาฬ	37,928,558.17	164	0	0	4	2.44	0	0	160	97.6	33,655,577.90	33,166,303.91	489,273.99	1.45
6	หนองบัวลำภู	44,586,238.65	569	3	0.53	5	0.88	1	0.2	560	98.4	40,736,238.65	40,503,938.18	232,300.47	0.57
7	สกลนคร	113,617,212.36	694	2	0.29	8	1.15	1	0.1	683	98.4	96,913,848.50	96,301,999.22	611,849.28	0.63
<b>รวม เขต 8</b>		<b>521,816,797.42</b>	<b>3,522</b>	<b>8</b>	<b>0.23</b>	<b>40</b>	<b>1.14</b>	<b>9</b>	<b>0.3</b>	<b>3,465</b>	<b>98.4</b>	<b>472,858,089.55</b>	<b>467,685,841.45</b>	<b>5,172,248.10</b>	<b>1.09</b>

**\*\* ขอเร่งรัดให้ดำเนินการลงนามในสัญญา-เบิกจ่าย ให้แล้วเสร็จก่อน กรกฎาคม 2568 \*\***



# การบริหารจัดการงบค่าบริการทางการแพทย์ที่เบิกจ่ายในลักษณะงบลงทุน (งบค่าเสื่อม) ปีงบประมาณ พ.ศ. 2567 เขตสุขภาพที่ 8 (ไม่รวม รพ.สต.ถ่ายโอน)

ร้อยละ เงินจัดสรร ครุภัณฑ์ และสิ่งก่อสร้าง ในสังกัด สป.สร.

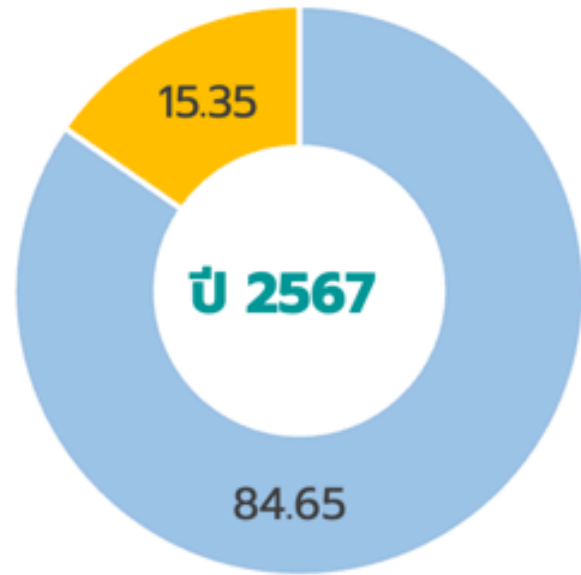

■ ครุภัณฑ์ ■ สิ่งก่อสร้าง (ซ่อมแซม)

ภาพรวมการจัดสรร ปี 2567 วงเงินทั้งสิ้น 486,486,750.12 บาท

รายการ	70%	20%	10%
จัดสรร	333,217,010.89 (1,828 รายการ)	101,183,559.49 (475 รายการ)	52,086,679.74 (131 รายการ)
เบิกจ่าย	310,549,804.03 (1,802 รายการ)	79,786,522.85 (454 รายการ)	45,405,504.74 (124 รายการ)
คงเหลือ	22,667,206.86 (26 รายการ)	21,397,036.64 (21 รายการ)	6,681,175.00 (7 รายการ)

## วงเงินและร้อยละการเบิกจ่าย (งบค่าเสื่อม) ในสังกัด สป.สร. ปีงบประมาณ พ.ศ. 2567

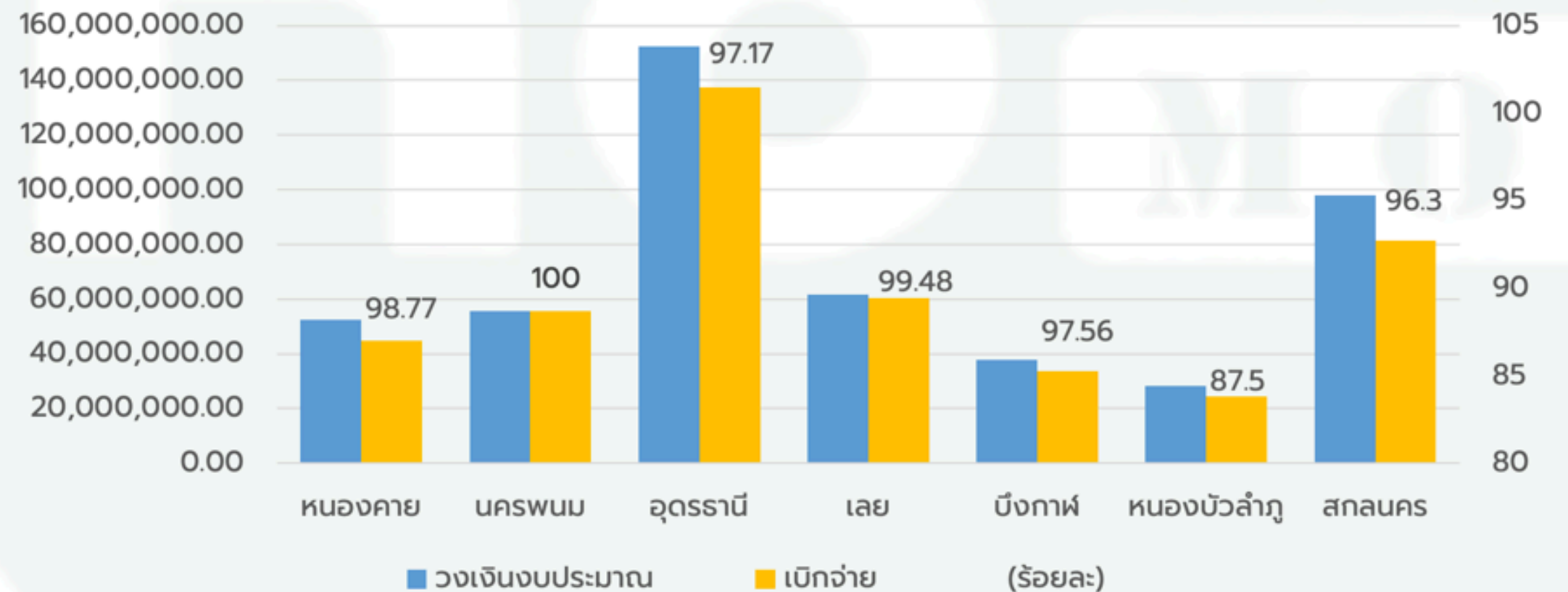
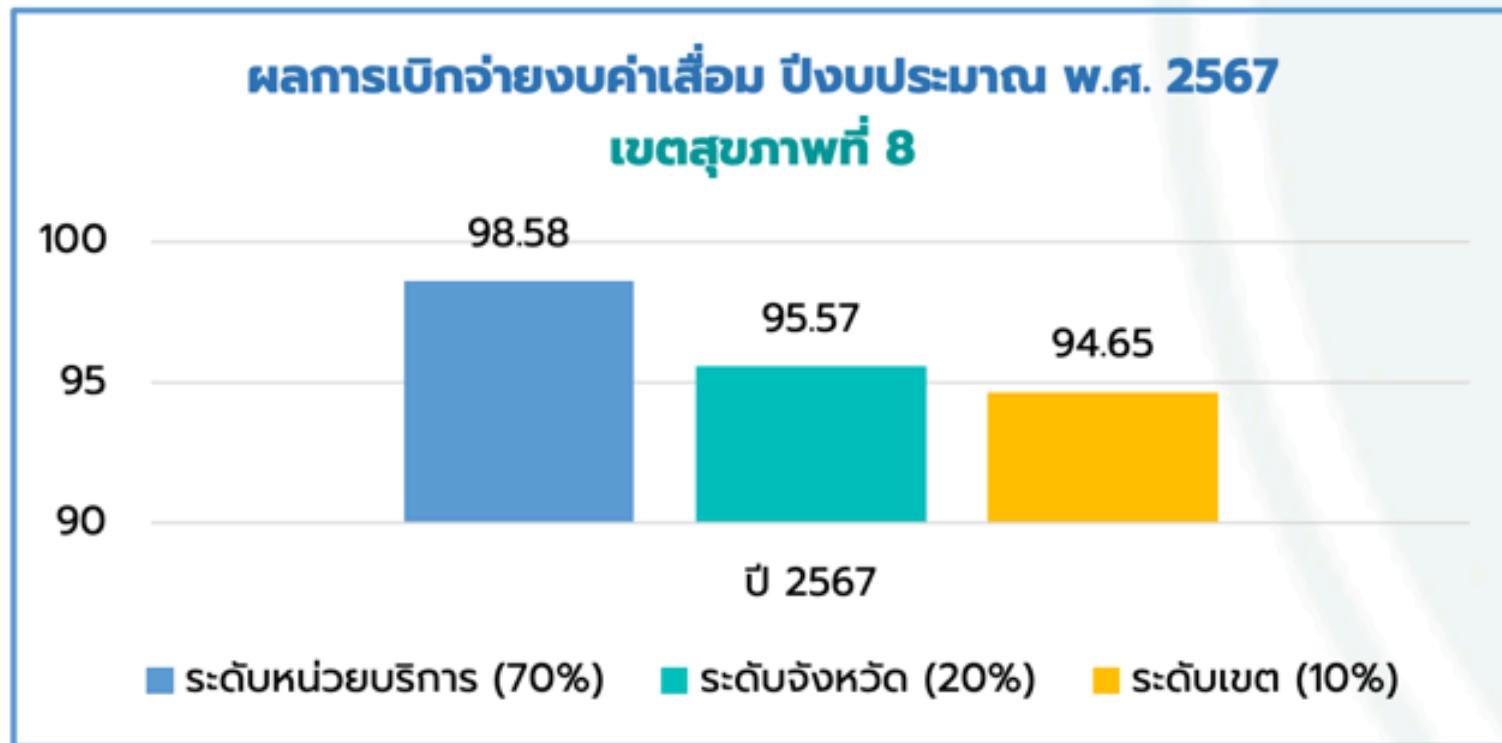



# สรุปสถานการณ์ดำเนินงาน (ตามจำนวนรายการ) ปีงบประมาณ 2567 ประเภทงบ ในสังกัด สป.สร. เขตสุขภาพที่ 8 (ไม่รวม sw.สต. ต่ายโอบ)

ลำดับ	จังหวัด	วงเงินงบประมาณ	รายการ	ขออนุมัติจัดซื้อ/จ้างแล้ว		ทำสัญญาเรียบร้อยแล้ว		ตรวจรับเรียบร้อยแล้ว		เบิกจ่ายเงินแล้ว					
				รายการ	ร้อยละ	รายการ	ร้อยละ	รายการ	ร้อยละ	รายการ	ร้อยละ	งบตามแผน	งบที่ใช้ไป	เงินเหลือจ่าย	% เงินเหลือจ่าย
1	หนองคาย	52,570,194.50	324	0	0	3	0.93	1	0.31	320	98.77	44,820,194.50	44,303,093.17	517,101.33	1.15
2	นครพนม	55,523,441.14	292	0	0	0	0	0	0	292	100	55,523,441.14	55,368,153.29	155,287.85	0.28
3	อุดรธานี	152,357,970.55	953	2	0.21	20	2.10	5	0.52	926	97.17	137,330,606.81	134,413,196.80	2,917,410.01	2.12
4	เลย	61,662,182.05	386	1	0.26	0	0	1	0.26	384	99.48	60,307,182.05	60,069,867.88	237,314.17	0.39
5	บึงกาฬ	37,928,558.17	164	0	0	4	2.44	0	0	160	97.56	33,655,577.90	33,166,303.91	489,273.99	1.45
6	หนองบัวลำภู	28,377,251.61	72	3	4.17	5	6.94	1	1.39	63	87.50	24,527,251.61	24,400,331.61	126,920.00	0.52
7	สกลนคร	98,067,152.10	243	2	0.82	6	2.47	1	0.41	234	96.30	81,363,788.24	80,751,938.96	611,849.28	0.75
<b>รวม เขต 8</b>		<b>486,486,750.12</b>	<b>2,434</b>	<b>8</b>	<b>0.33</b>	<b>38</b>	<b>1.56</b>	<b>9</b>	<b>0.37</b>	<b>2379</b>	<b>97.74</b>	<b>437,528,042.25</b>	<b>432,472,885.62</b>	<b>5,055,156.63</b>	<b>1.16</b>

### จังหวัดที่ยังไม่ลงนามในสัญญา

- อุดรธานี = 2
- เลย = 1
- หนองบัวลำภู = 3
- สกลนคร = 2

**\*\* ขอเร่งรัดให้ดำเนินการลงนามในสัญญา-เบิกจ่าย ให้แล้วเสร็จก่อน กรกฎาคม 2568 \*\***



# สรุปสถานการณ์ดำเนินงาน (ตามจำนวนรายการ) ปีงบประมาณ 2567 ประเภทงบ ในสังกัด สป.สร. เขตสุขภาพที่ 8 (ไม่รวม sw.สต. ต่ายโอน)

## หน่วยงานที่ยังไม่ลงนามในสัญญา

จังหวัด	หน่วยบริการแม่ข่าย	หน่วยบริการลูกข่าย	ประเภทแผน	ประเภท	รายการ	จำนวน	รวมเงิน	หมายเหตุ การดำเนินการ
อุดรธานี	sw.อุดรธานี	sw.อุดรธานี	หน่วยบริการ	ครุภัณฑ์	ชุดเครื่องมือผ่าตัดสมองพื้นฐาน	1	600,000.00	อยู่ระหว่างการประกาศประกวดราคาอิเล็กทรอนิกส์
อุดรธานี	sw.หนองหาน	sw.หนองหาน	จังหวัด	ครุภัณฑ์	เครื่องซักผ้า แบบอุตสาหกรรม ขนาด 125 ปอนด์	1	805,000.00	ประกาศประกวดราคาอิเล็กทรอนิกส์ (e-bidding) ครั้งที่ 2 อยู่ในขั้นตอนส่งเรื่องอุทธรณ์ไปที่กรมบัญชีกลาง เพื่อพิจารณา เนื่องจากบริษัทฯ เข้าอุทธรณ์
เลย	sw.ปากชม	sw.ปากชม	จังหวัด	ครุภัณฑ์	เครื่องซักผ้า แบบอุตสาหกรรม ขนาด 125 ปอนด์	1	805,000.00	อยู่ระหว่างการประกาศประกวดราคาอิเล็กทรอนิกส์
หนองบัวลำภู	sw.ศรีบุญเรือง	sw.ศรีบุญเรือง	หน่วยบริการ	ครุภัณฑ์	เครื่องตรวจอวัยวะภายในด้วยคลื่นเสียงความถี่สูงชนิดสี 2 หัวตรวจ	1	930,000.00	อยู่ระหว่างการประกาศประกวดราคาอิเล็กทรอนิกส์
หนองบัวลำภู	sw.ศรีบุญเรือง	sw.ศรีบุญเรือง	เขต	ครุภัณฑ์	ยูนิตทำฟัน	1	460,000.00	อยู่ระหว่างการประกาศประกวดราคาอิเล็กทรอนิกส์
หนองบัวลำภู	sw.ศรีบุญเรือง	sw.ศรีบุญเรือง	จังหวัด	ครุภัณฑ์	เครื่องตรวจอวัยวะภายในด้วยคลื่นเสียงความถี่สูงชนิดสี 2 หัวตรวจ	1	930,000.00	อยู่ระหว่างการประกาศประกวดราคาอิเล็กทรอนิกส์
สกลนคร	sw.กุสุมาลย์	sw.กุสุมาลย์	จังหวัด	ครุภัณฑ์	เครื่องซักผ้า แบบอุตสาหกรรม ขนาด 125 ปอนด์	1	805,000.00	อยู่ระหว่างการประกาศประกวดราคาอิเล็กทรอนิกส์
สกลนคร	sw.พังโคน	sw.พังโคน	จังหวัด	ครุภัณฑ์	รถพยาบาลพร้อมอุปกรณ์ช่วยชีวิตขั้นสูง	1	2,500,000.00	อยู่ระหว่างการประกาศประกวดราคาอิเล็กทรอนิกส์



# การบริหารจัดการงบค่าบริการทางการแพทย์ที่เบิกจ่ายในลักษณะงบลงทุน (งบค่าเสื่อม) ปีงบประมาณ พ.ศ. 2568 เขตสุขภาพที่ 8

ประเภทงบ ในสังกัด สป.สร. เขต 08 อุตรดิตถ์

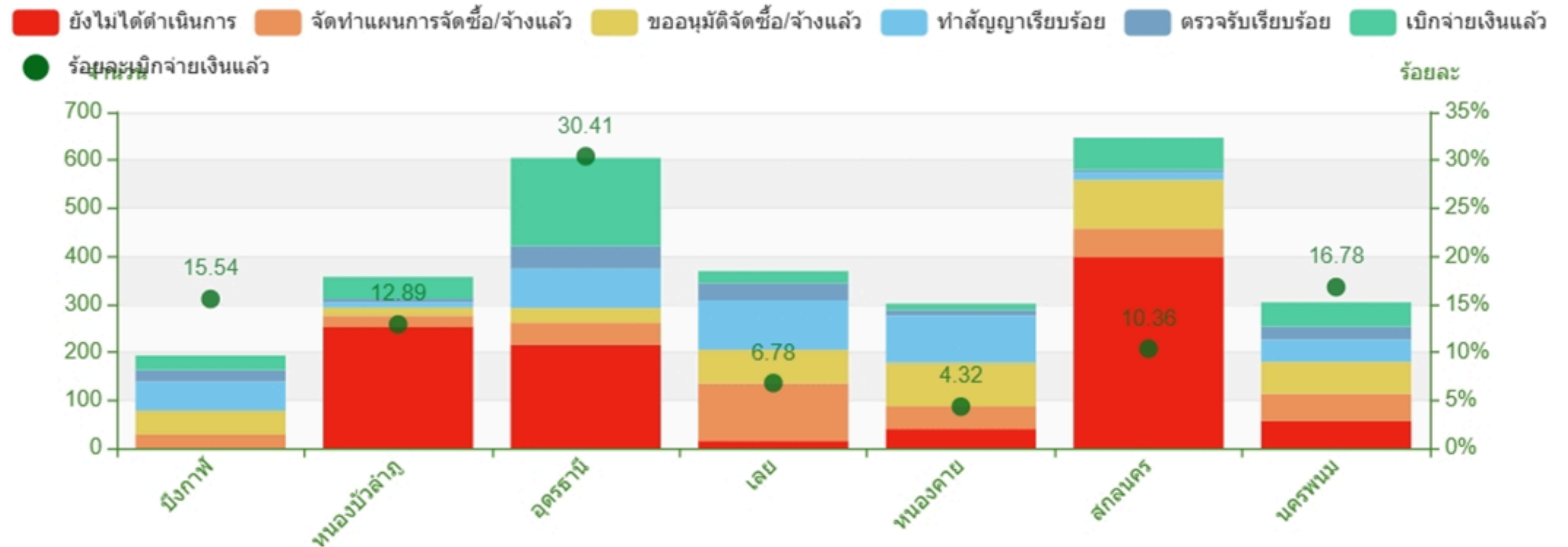

## สรุปสถานะการดำเนินงาน (ตามจำนวนรายการ) ปีงบประมาณ 2568ประเภทงบ ในสังกัด สป.สร. เขต 08 อุตรดิตถ์

ลำดับ	จังหวัด	วงเงิน งบประมาณ	งบประมาณตาม แผนทั้งหมด	รายการ	ยังไม่ได้ ดำเนินการ		จัดทำแผนการ จัดซื้อ/จ้างแล้ว		ขออนุมัติจัดซื้อ/ จ้างแล้ว		ทำสัญญา เรียบร้อยแล้ว		ตรวจรับเรียบร้อยแล้ว		เบิกจ่ายเงินแล้ว					
					จำนวน	ร้อยละ	รายการ	ร้อยละ	รายการ	ร้อยละ	รายการ	ร้อยละ	รายการ	ร้อยละ	รายการ	ร้อยละ	งบตามแผน	งบที่ใช้ไป	เงินเหลือจ่าย	% เงิน เหลือจ่าย
1	หนองคาย	52,199,237.56	52,199,237.56	301	40	13.29	47	15.61	91	30.23	98	32.56	12	3.99	13	4.32	595,630.13	594,967.00	663.13	0.11
2	นครพนม	57,588,018.82	57,588,018.82	304	57	18.75	56	18.42	67	22.04	46	15.13	27	8.88	51	16.78	4,776,083.40	4,763,820.00	12,263.40	0.26
3	อุตรดิตถ์	152,570,263.90	152,570,263.90	605	216	35.7	45	7.44	31	5.12	82	13.55	47	7.77	184	30.41	19,881,461.94	19,842,056.37	39,405.57	0.2
4	เลย	61,825,681.47	61,825,681.47	369	15	4.07	120	32.52	70	18.97	103	27.91	36	9.76	25	6.78	2,106,400.00	2,106,400.00	0	0
5	บึงกาฬ	36,395,294.66	36,395,294.66	193	0	0	28	14.51	50	25.91	61	31.61	24	12.44	30	15.54	2,136,207.37	2,106,847.37	29,360.00	1.37
6	หนองบัวลำภู	41,533,467.64	41,533,467.64	357	252	70.59	24	6.72	17	4.76	11	3.08	7	1.96	46	12.89	1,217,996.00	1,216,676.00	1,320.00	0.11
7	สกลนคร	119,909,903.13	119,909,903.13	647	398	61.51	59	9.12	102	15.77	16	2.47	5	0.77	67	10.36	1,826,700.00	1,824,990.00	1,710.00	0.09
<b>รวม</b>		<b>522,021,867.18</b>	<b>522,021,867.18</b>	<b>2,776</b>	<b>978</b>	<b>35.23</b>	<b>379</b>	<b>13.65</b>	<b>428</b>	<b>15.42</b>	<b>417</b>	<b>15.02</b>	<b>158</b>	<b>5.69</b>	<b>416</b>	<b>14.99</b>	<b>32,540,478.84</b>	<b>32,455,756.74</b>	<b>84,722.10</b>	<b>0.26</b>



# GROUP LINE CPO



# THANK YOU

FOR YOUR ATTENTION

 <https://r8way.moph.go.th>

