



## วาระที่ 5.1

ผลการดำเนินงานงบประมาณค่าบริการทางการแพทย์ที่เบิกจ่ายในลักษณะงบลงทุน  
ปีงบประมาณ 2566 และ 2567  
และ การจัดสรรงบประมาณค่าบริการทางการแพทย์ที่เบิกจ่ายในลักษณะงบลงทุน  
ปีงบประมาณ 2568

การประชุมคณะกรรมการบริหารเขตสุขภาพที่ 8 และเจ้าหน้าที่ผู้เกี่ยวข้อง ครั้งที่ 2/2568  
วันที่ 1 เมษายน 2568 เวลา 13.00 – 16.30 น.  
ณ ห้องประชุมบ้านเชียง ชั้น 3 ศูนย์วิทยาศาสตร์การแพทย์ที่ 8 อ.เมือง จ.อุดรธานี

# แสดงจำนวนร้อยละสถานการณ์ดำเนินการ ภาพรวม ปีงบประมาณ 2566 ของหน่วยบริการ

งบรวม 100 % ภาพรวมระดับประเทศ

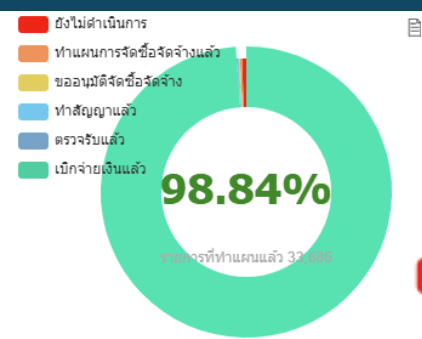

☰

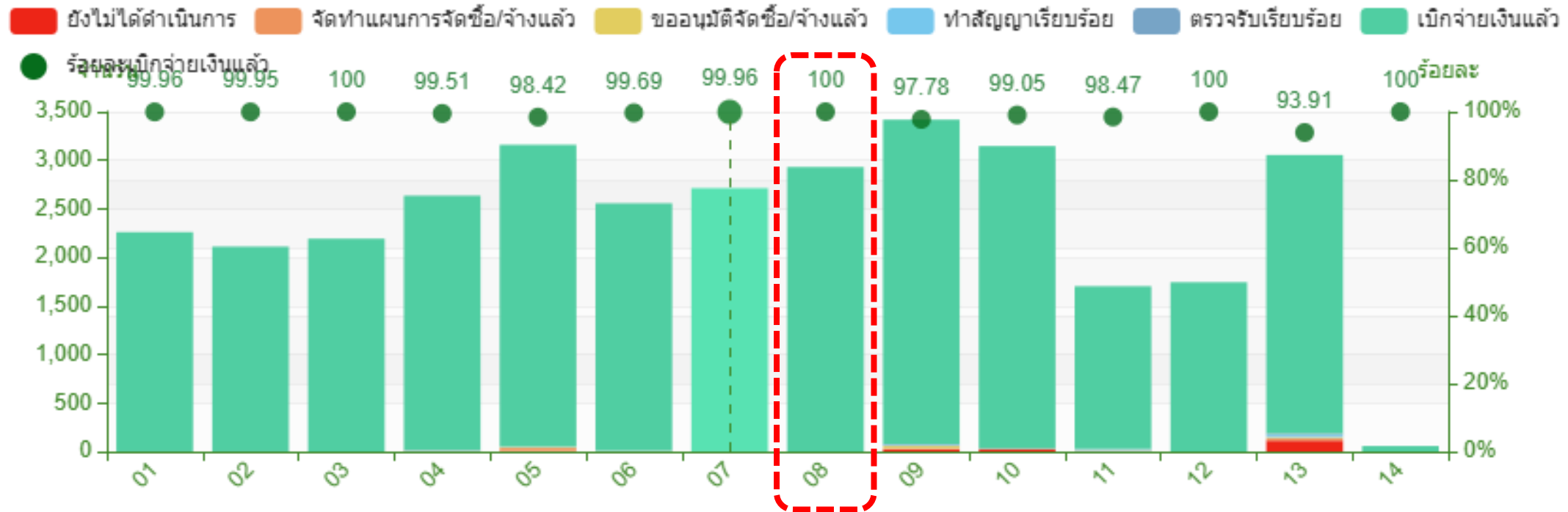

ที่มา : ระบบรายงานการใช้จ่ายค่าบริการทางการแพทย์ที่เบิกจ่ายในลักษณะงบลงทุน ณ วันที่ 31 มีนาคม 2568 เวลา 09.00 น.

# แสดงจำนวนร้อยละสถานการณ์ดำเนินการ ภาพรวม ปีงบประมาณ 2567 ของหน่วยบริการ

งบรวม 100 % ภาพรวมระดับประเทศ

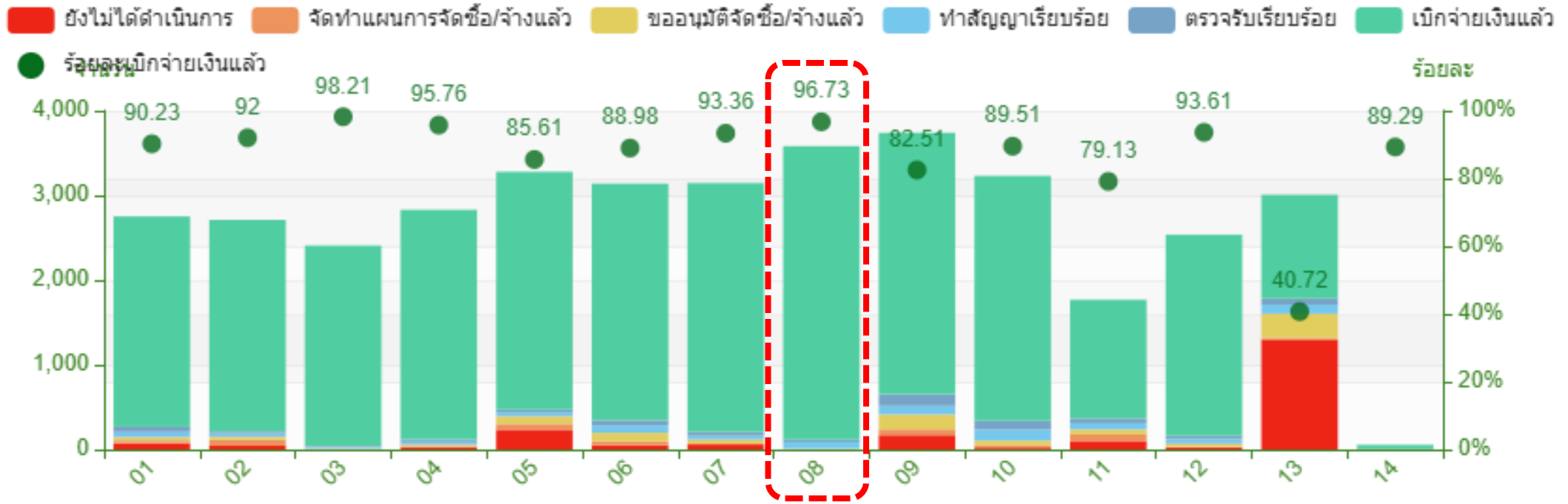
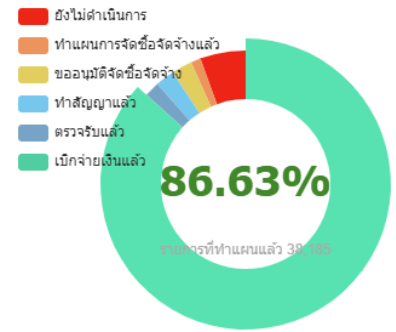

ที่มา : ระบบรายงานการใช้จ่ายเงินค่าบริการทางการแพทย์ที่เบิกจ่ายในลักษณะงบลงทุน ณ วันที่ 31 มีนาคม 2568 เวลา 09.00 น.

# แสดงจำนวนร้อยละสถานการณ์ดำเนินการ ภาพรวม ปีงบประมาณ 2567 ของหน่วยบริการ งบรวม 100 % ภาพรวมระดับจังหวัด

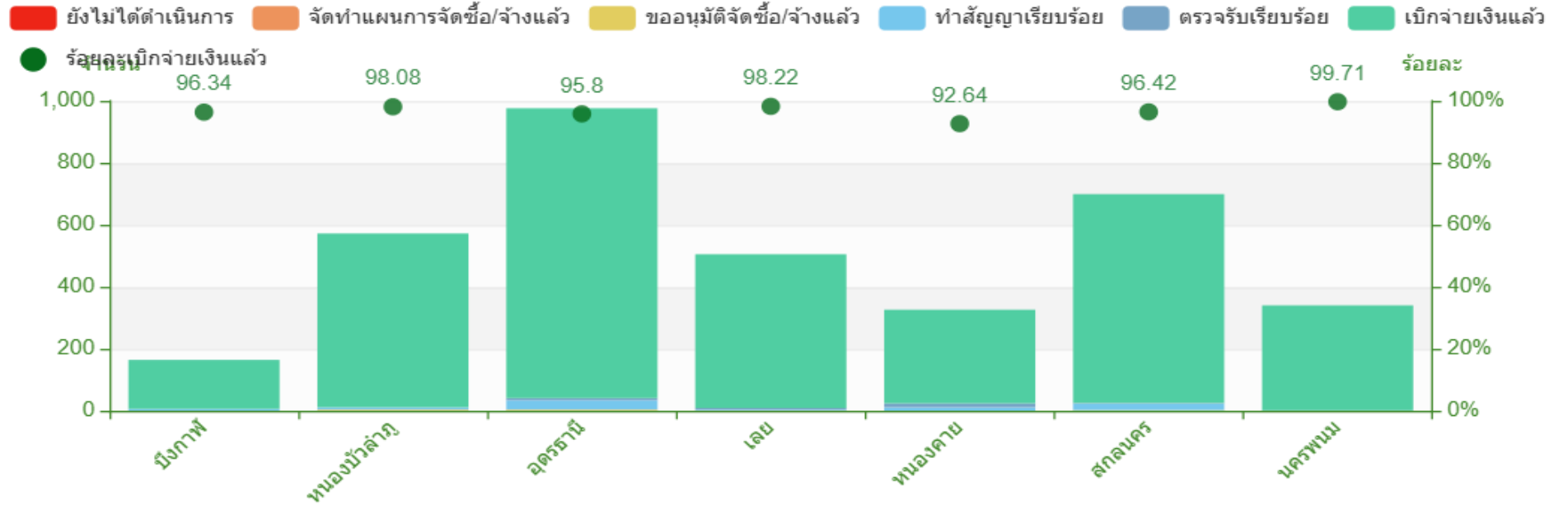

จังหวัด	รายการ	ยังไม่ได้ดำเนินการ		จัดทำแผนการจัดซื้อ/จ้างแล้ว		ขออนุมัติจัดซื้อ/จ้างแล้ว		ทำสัญญาเรียบร้อยแล้ว		ตรวจรับเรียบร้อยแล้ว		เบิกจ่ายเงินแล้ว	
		จำนวน	ร้อยละ	รายการ	ร้อยละ	รายการ	ร้อยละ	รายการ	ร้อยละ	รายการ	ร้อยละ	รายการ	ร้อยละ
บึงกาฬ	164	0	0	0	0	0	0	6	3.66	0	0	158	96.34
หนองบัวลำภู	572	0	0	1	0.17	3	0.52	7	1.22	0	0	561	98.08
อุดรธานี	976	0	0	1	0.1	3	0.31	30	3.07	7	0.72	935	95.80
เลย	505	0	0	0	0	1	0.2	3	0.59	5	0.99	496	98.22
หนองคาย	326	0	0	0	0	0	0	11	3.37	13	3.99	302	92.64
สกลนคร	699	0	0	0	0	2	0.29	21	3	2	0.29	674	96.42
นครพนม	340	0	0	0	0	0	0	1	0.29	0	0	339	99.71
รวม	3,582	0	0	2	0.06	9	0.25	79	2.21	27	0.75	3,465	96.73



รายละเอียดแผนรายการงบประมาณ 2567  
ที่เบิกจ่ายยังไม่แล้วเสร็จ

วงเงินงบค่าบริการทางการแพทย์ที่เบิกจ่ายในลักษณะงบลงทุน ปีงบประมาณ 2567 หน่วยบริการทุกสังกัด ในพื้นที่ สปสช.เขต 8 อุดรธานี รวม 533,240,710.34 บาท

ที่มา : ระบบรายงานการใช้จ่ายเงินค่าบริการทางการแพทย์ที่เบิกจ่ายในลักษณะงบลงทุน ณ วันที่ 31 มีนาคม 2568 เวลา 09.00 น.

**ประกาศคณะกรรมการหลักประกันสุขภาพแห่งชาติ เรื่อง การดำเนินงาน และการบริหารจัดการกองทุนหลักประกันสุขภาพแห่งชาติ และค่าใช้จ่ายเพื่อบริการสาธารณสุข ประจำปีงบประมาณ พ.ศ. 2568 พ.ศ. 2567 ส่วนที่ 6 ค่าบริการทางการแพทย์ที่เบิกจ่ายในลักษณะงบลงทุน (ค่าบริการทางการแพทย์สำหรับผู้มีสิทธิหลักประกันสุขภาพแห่งชาติเพื่อสนับสนุนเป็นค่าเสื่อมของหน่วยบริการ)**

**ข้อ ๔๓** ค่าบริการทางการแพทย์ที่เบิกจ่ายในลักษณะงบลงทุน เป็นค่าใช้จ่ายเพื่อทดแทนส่วนที่ขาดและซ่อมบำรุงครุภัณฑ์ สิ่งก่อสร้างที่เสื่อมสภาพหรือถดถอยหรือเสียหายจากการให้บริการสาธารณสุข โดยขอบเขตการดำเนินงานให้เป็นไปตามคำสั่งหัวหน้าคณะรักษาความสงบแห่งชาติ ที่ ๓๗/๒๕๕๙ เรื่อง ค่าใช้จ่ายที่เกี่ยวข้องและจำเป็นต่อการสนับสนุนและส่งเสริมการจัดบริการสาธารณสุขและค่าใช้จ่ายอื่นตามกฎหมายว่าด้วยหลักประกันสุขภาพแห่งชาติ ลงวันที่ ๕ กรกฎาคม พุทธศักราช ๒๕๕๙ ประกาศกระทรวงสาธารณสุข เกี่ยวกับหลักเกณฑ์ วิธีการ และเงื่อนไข การรับเงิน การจ่ายเงิน การรักษาเงิน และรายการของค่าใช้จ่ายที่เกี่ยวข้อง และจำเป็นต่อการสนับสนุนและส่งเสริมการจัดบริการสาธารณสุขและค่าใช้จ่ายอื่นและตามที่คณะกรรมการกำหนด

**ข้อ 45.1.2 สำหรับหน่วยบริการสังกัด สป.สธ. หลังคำนวณได้จำนวนค่าใช้จ่ายในระดับหน่วยบริการแล้ว**

(1) ร้อยละ 100 ของเงินค่าบริการทางการแพทย์ที่เบิกจ่ายในลักษณะงบลงทุนของหน่วยบริการตามข้อ

45.1.1 สำหรับบริหารระดับเขตพื้นที่

(2) ให้กลไกเขตสุขภาพของกระทรวงสาธารณสุขพิจารณาจัดสรรให้กับหน่วยบริการตามความเหมาะสม

โดยจัดให้มีมาตรการ กำกับติดตามการใช้จ่ายในเชิงประสิทธิภาพและประสิทธิผล และรายงานต่อคณะกรรมการกำหนดแนวทางการใช้จ่ายเงินกองทุน ของหน่วยบริการสังกัด สป.สธ. ระดับประเทศ และคณะอนุกรรมการที่เกี่ยวข้องกับการกำหนดหลักเกณฑ์การดำเนินงาน และบริหารจัดการกองทุนที่คณะกรรมการแต่งตั้งทราบ

**ข้อ 45.1.3 สำหรับหน่วยบริการสังกัดอื่น ๆ ที่เหลือ การจัดสรรเงินค่าบริการทางการแพทย์ที่เบิกจ่ายในลักษณะงบลงทุนของหน่วยบริการตามข้อ 45.1.1 ให้จ่ายตรงหน่วยบริการทั้งหมด**

ประกาศ ณ วันที่ ๘ ตุลาคม พ.ศ. ๒๕๖๗



(นายสมศักดิ์ เทพสุทิน)

รัฐมนตรีว่าการกระทรวงสาธารณสุข  
ประธานกรรมการหลักประกันสุขภาพแห่งชาติ



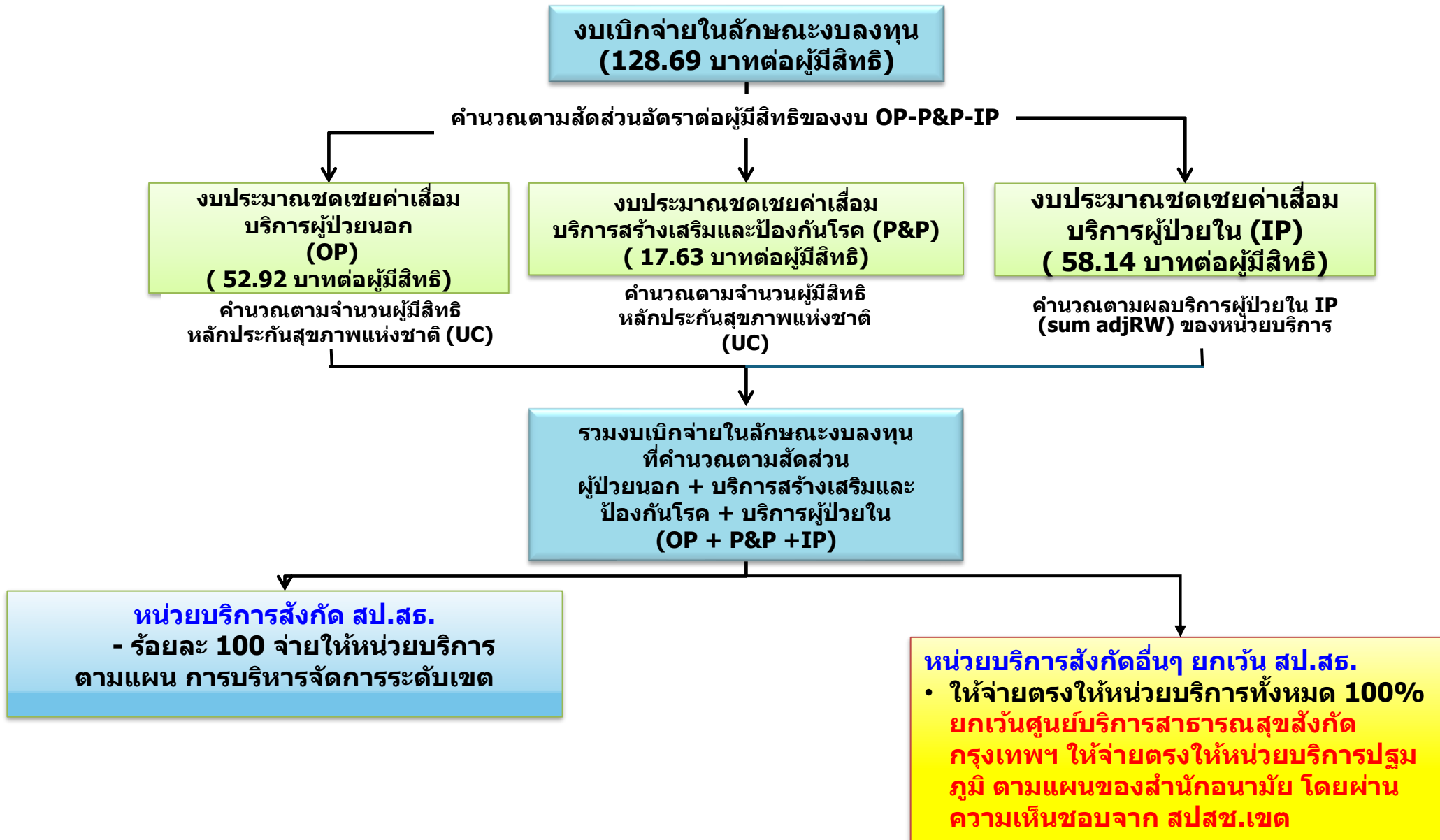

กรอบวงเงินงบประมาณค่าบริการทางการแพทย์ที่เบิกจ่ายในลักษณะงบลงทุน ปีงบประมาณ 2568 ของหน่วยบริการ สังกัด สป.สร.  
ในพื้นที่ สปสช. เขต 8 อุตรธานี



จังหวัด	(1)	(2)	(3)	(4)	(5)	(6) = (3)+(4)+(5)
	ประชากรสิทธิUC ณ 1 เม.ย.67	ผลงานบริการผู้ป่วยใน AdjRw. (ต.ค.66 -มี.ค.67)	วงเงิน สัดส่วนผู้ป่วยนอก	วงเงิน สัดส่วนสร้างเสริมและ ป้องกันโรค	วงเงิน สัดส่วนผู้ป่วยใน	วงเงินค่าเสื่อม ปี 68 สป.สร
บึงกาฬ	321,687	21,175.2329	15,527,942.93	6,008,526.57	14,958,302.34	36,494,771.84
หนองบัวลำภู	377,982	22,820.7979	18,245,322.08	7,060,014.46	16,120,738.62	41,426,075.16
อุตรธานี	1,143,954	107,564.6020	55,219,055.87	21,366,974.69	75,984,233.34	152,570,263.90
เลย	498,397	40,189.9318	24,057,795.85	9,309,147.14	28,390,391.45	61,757,334.44
หนองคาย	373,927	38,565.7640	18,049,585.86	6,984,274.49	27,243,070.28	52,276,930.63
สกลนคร	839,558	90,176.6146	40,525,755.62	15,681,412.48	63,701,262.32	119,908,430.42
นครพนม	524,927	31,773.4948	25,338,408.13	9,804,679.17	22,444,973.49	57,588,060.79
รวม	4,080,432	352,266.4380	196,963,866.34	76,215,029.00	248,842,971.84	522,021,867.18

แผนรายการงบค่าบริการทางการแพทย์ที่เบิกจ่ายในลักษณะงบลงทุน ปีงบประมาณ 2568  
หน่วยบริการสังกัด สป.สร. ในพื้นที่สปสข. เขต 8 อุดรธานี ที่ได้รับการอนุมัติ



จังหวัด	วงเงินระดับเขต				วงเงินระดับจังหวัด				วงเงินระดับหน่วยบริการ				รวมจำนวนรายการ	รวมจำนวนเงินUC
	ครุภัณฑ์		สิ่งก่อสร้าง		ครุภัณฑ์		สิ่งก่อสร้าง		ครุภัณฑ์		สิ่งก่อสร้าง			
	รายการ	งบลงทุนUC	รายการ	งบลงทุนUC	รายการ	งบลงทุนUC	รายการ	งบลงทุนUC	รายการ	งบลงทุนUC	รายการ	งบลงทุนUC		
บึงกาฬ	8	3,550,000.00	0	0.00	66	3,927,999.00	17	3,370,955.37	96	22,431,661.22	6	3,114,679.07	193	36,395,294.66
หนองบัวลำภู	3	4,250,000.00	0	0.00	47	8,285,215.03	0	0.00	302	28,208,426.73	5	789,825.88	357	41,533,467.64
อุดรธานี	12	15,257,026.39	0	0.00	109	30,254,052.78	1	260,000.00	414	95,096,743.93	69	11,702,440.80	605	152,570,263.90
เลย	5	6,250,000.00	0	0.00	20	12,351,466.89	0	0.00	336	40,711,200.00	8	2,513,014.58	369	61,825,681.47
หนองคาย	4	5,150,000.00	0	0.00	18	10,455,386.13	0	0.00	257	32,201,749.40	22	4,392,102.03	301	52,199,237.56
สกลนคร	11	11,990,843.02	0	0.00	32	23,983,158.81	0	0.00	589	78,593,784.67	15	5,342,116.63	647	119,909,903.13
นครพนม	3	758,806.10	1	5,000,000.00	31	11,517,612.14	0	0.00	218	32,341,960.63	51	7,969,639.95	304	57,588,018.82
รวม	46	47,206,675.51	1	5,000,000.00	323	100,774,890.78	18	3,630,955.37	2212	329,585,526.58	176	35,823,818.94	2776	522,021,867.18

หมายเหตุ : หน่วยบริการสังกัด สป.สร. โอนเงิน วันที่ 13 มี.ค 2568 ให้กับ จ.บึงกาฬ และโอนเงินวันที่ 17 มี.ค 2568 ให้กับ จ.หนองบัวลำภู,จ.อุดรธานี,จ.เลย,จ.หนองคาย,จ.สกลนคร,จ.นครพนม

การจัดสรรระหว่างหน่วยบริการแม่ข่าย และหน่วยบริการลูกข่าย

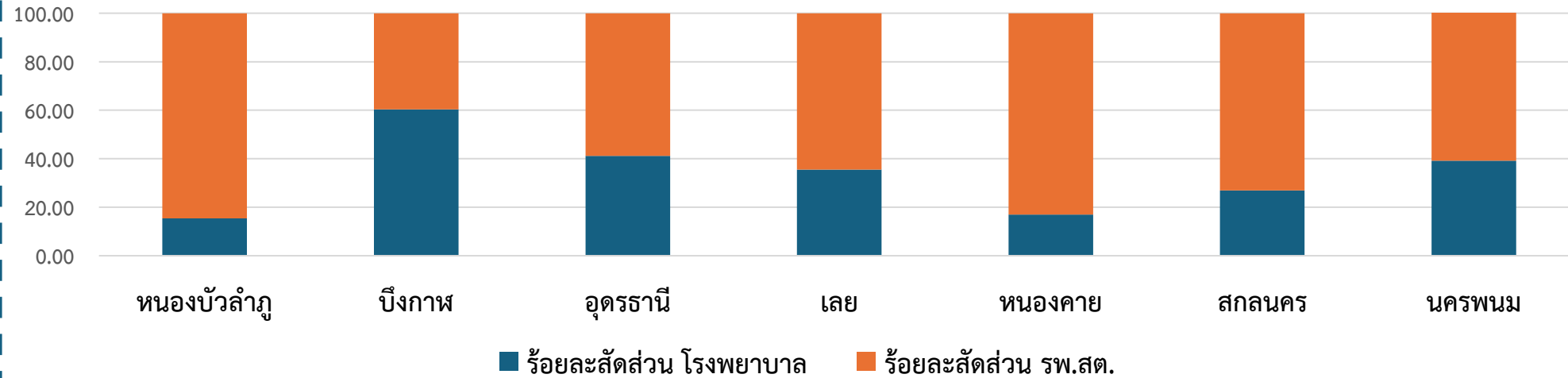

การจัดสรรให้กับหน่วยบริการปฐมภูมิ สังกัด อบจ.

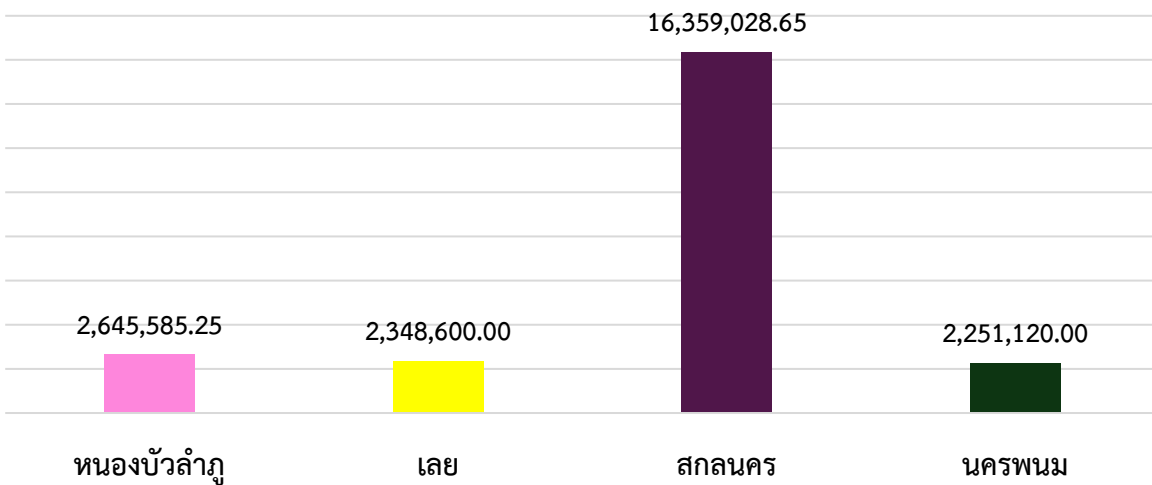

การจัดสรรให้กับหน่วยบริการปฐมภูมิเรือนจำ

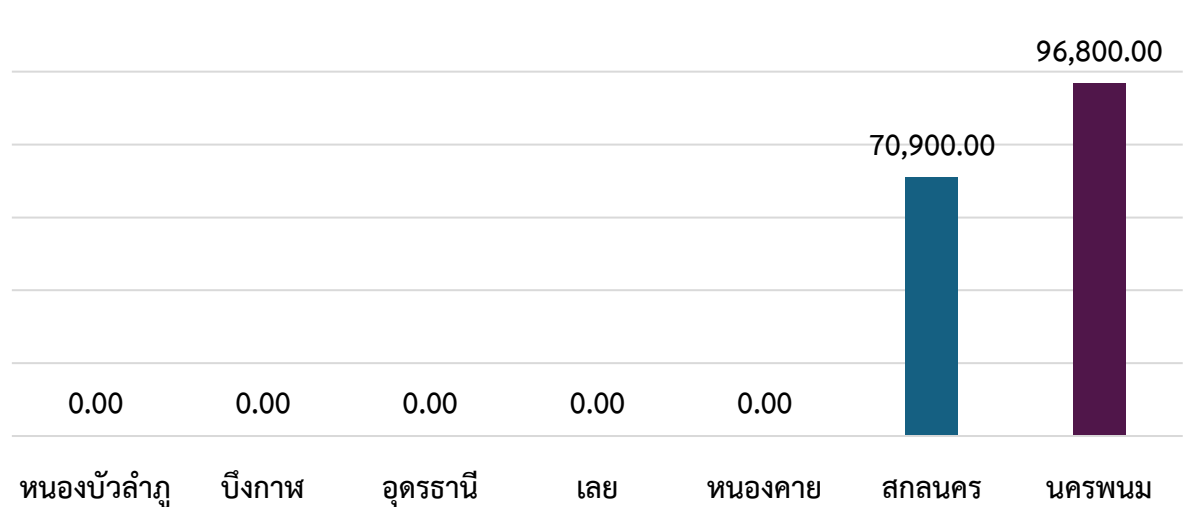

แผนรายการงบประมาณบริการทางการแพทย์ที่เบิกจ่ายในลักษณะงบลงทุน ปีงบประมาณ 2568 ที่ได้รับการอนุมัติ  
 วงเงินหน่วยบริการภาครัฐนอกสังกัดและเอกชน ในพื้นที่สปสช. เขต 8 อุดรธานี

จังหวัด	รหัสหน่วยบริการ	ชื่อหน่วยบริการ	ครุภัณฑ์		สิ่งก่อสร้าง		รวมจำนวนรายการ	รวมงบ UC
			จำนวน	งบลงทุน UC	จำนวน	งบลงทุน UC		
หนองบัวลำภู	11924	รพ.วีระพลการแพทย์	4	424,724.06	0	0.00	4	424,724.06
อุดรธานี	12276	รพ.มะเร็งอุดรธานี	2	2,188,558.03	0	0.00	2	2,188,558.03
อุดรธานี	23951	รพ.ธัญญารักษ์อุดรธานี	8	538,030.97	0	0.00	8	538,030.97
อุดรธานี	11501	รพ.ค่ายประจักษ์ศิลปาคม	1	785,466.89	0	0.00	1	785,466.89
อุดรธานี	12418	หน่วยบริการประจำเทศบาลนครอุดรธานี	11	2,396,626.09	0	0.00	11	2,396,626.09
เลย	14644	รพ.จิตเวชเลยราชนครินทร์	22	1,467,507.29	1	466,100.00	23	1,933,607.29
เลย	11502	รพ.ค่ายศรีสองรัก	1	144,754.79	0	0.00	1	144,754.79
หนองคาย	14558	รพ.พิสัยเวชโรงพยาบาลทั่วไปขนาดกลาง	3	1,629,916.43	0	0.00	3	1,629,916.43
สกลนคร	11505	รพ.ค่ายกฤษณ์สีวะรา	5	390,430.91	0	0.00	5	390,430.91
นครพนม	12277	รพ.จิตเวชนครพนมราชนครินทร์	12	1,392,457.05	2	652,650.00	14	2,045,107.05
นครพนม	11506	รพ.ค่ายพระยอดเมืองขวาง	4	150,136.89	0	0.00	4	150,136.89
รวม			72	11,508,609.40	3	1,118,750.00	75	12,627,359.40

หมายเหตุ : หน่วยบริการภาครัฐนอกสังกัดและเอกชน ทุกแห่ง โอนเงิน ในวันที่ 17 มี.ค 2568

# เสนอคณะกรรมการฯเพื่อ

- รับทราบ การจัดสรรและการโอนเงินงบประมาณค่าบริการทางการแพทย์ที่เบิกจ่ายในลักษณะงบลงทุนปีงบประมาณ 2568 ของหน่วยบริการทุกสังกัด ในพื้นที่ สปสช. เขต 8 อุดรธานี
- มอบ สำนักงานหลักประกันสุขภาพแห่งชาติ เขต 8 อุดรธานี กำกับติดตามผลการดำเนินงานงบค่าบริการทางการแพทย์ที่เบิกจ่ายในลักษณะงบลงทุน ปีงบประมาณ 2567 ให้แล้วเสร็จภายใน 30 กันยายน 2568
- มอบ สำนักงานหลักประกันสุขภาพแห่งชาติ เขต 8 อุดรธานี รายงานความก้าวหน้าการดำเนินงานงบค่าบริการทางการแพทย์ที่เบิกจ่ายในลักษณะงบลงทุน ในการประชุมทุกครั้ง