

สรุปผลการตรวจราชการและนิเทศงาน
กรณีปกติ เขตสุขภาพที่ 8
รอบที่ 2 ปีงบประมาณ 2567

จังหวัดสกลนคร

วันที่ 20 – 21 มิถุนายน 2567

นำเสนอโดย

นายแพทย์กิตติเชษฐ์ ธีรกุลพงศ์เวช

รักษาการในตำแหน่งนายแพทย์เชี่ยวชาญ (ด้านเวชกรรมป้องกัน)
สำนักงานสาธารณสุขจังหวัดนครพนม





ประเด็นตรวจราชการ

Area Base

เขตสุขภาพที่ 8

1

การตรวจสอบเพื่อเพิ่มประสิทธิภาพ
รายงานการเงิน (หมวดสินทรัพย์ – พัสดุ)

2

การบริหารจัดการด้านการเงินการคลังสุขภาพ

3

งบค่าบริการทางการแพทย์ที่เบิกจ่ายในลักษณะงบลงทุน (งบค่าเสื่อม)
และการบริหารจัดการงบลงทุน พรบ. ใช้จ่ายประจำปี

4

ความก้าวหน้าการสร้างขวัญและกำลังใจ



การตรวจราชการและนิเทศงานกรณีปกติ รอบที่ 2 ประจำปีงบประมาณ พ.ศ. 2567

ประเด็น Area based : National Level

การตรวจสอบเพื่อเพิ่มประสิทธิภาพรายงานการเงิน (หมวดสินทรัพย์ - พัสดุ)

ภาพรวม สป.สร. ณ 30 ก.ย. 2566



**จุดเน้น : การบันทึก
รายการประเภทอาคาร
และสิ่งปลูกสร้าง**

กลุ่มเป้าหมาย

★ สำนักงานสาธารณสุข
จังหวัดสกลนคร

★ โรงพยาบาลวานนิवास

★ โรงพยาบาลพระอาจารย์มั่น
ภูริทัตโต

■ อาคาร
■ สิ่งปลูกสร้าง
■ ครุภัณฑ์
■ สินทรัพย์ไม่มีตัวตน
■ สินทรัพย์ถาวรอื่น
■ สินทรัพย์ไม่หมุนเวียน



ข้อมูลจากการตรวจราชการ รอบที่ 1

การตรวจสอบเพื่อเพิ่มประสิทธิภาพรายงานการเงิน (หมวดสินทรัพย์ - ประเภทพัสดุ)

Inspective House Model

รายงานทางการเงิน หมวดสินทรัพย์ - ประเภทพัสดุ
ของสำนักงานปลัดกระทรวงสาธารณสุข ถูกต้อง ครบถ้วน เชื่อถือได้

OKR	การรับรู้สินทรัพย์ การจัดทำทะเบียนคุมสินทรัพย์	การจัดทำรายงานทางบัญชี การคำนวณค่าเสื่อมทางบัญชี	ระบบการตรวจสอบ ทางพัสดุ - บัญชี
System	ทะเบียนคุมที่ดินครอบครองและใช้ประโยชน์	บันทึกสินทรัพย์เป็นไปตามมาตรฐานการบัญชีภาครัฐ : การบันทึกราคาทุน, สินทรัพย์หลัก-ย่อย, ที่ดิน	ตรวจสอบ เดือนละ 1 ครั้ง : รายงานทางการเงิน, ข้อมูลสินทรัพย์ในงบทดลองกับทะเบียนคุม
	ทะเบียนคุมทรัพย์สิน อาคาร สิ่งปลูกสร้าง	ค่าเสื่อมทางบัญชี : กำหนดอายุใช้งาน, บัญชีค่าเสื่อมราคา, ไม่ระบุรายละเอียด	บัญชีสินทรัพย์ใน New GFMS Thai มีดุลปกติทุกบัญชี / มียอดคงเหลือสัมพันธ์กับบัญชี บัญชีสินทรัพย์ถาวร ครุภัณฑ์ ระบบ AFS และ งบทดลองฯ ตรงกัน
	ทะเบียนคุมทรัพย์สิน บัญชีครุภัณฑ์	รายงานผลการตรวจสอบพัสดุประจำปี ตรงกับทะเบียน คุม และบัญชี ในงบทดลอง ระบบ New GFMS Thai - วัสดุคงเหลือ คงคลัง - อาคาร สิ่งปลูกสร้าง - สินค้าคงเหลือ - ครุภัณฑ์ - สินทรัพย์ไม่มีตัวตน	
	ทะเบียนคุมสินทรัพย์ต่ำกว่าเกณฑ์		การปรับปรุงบัญชีสินทรัพย์ กรณีพบความคาดเคลื่อน โดยมีหลักฐานประกอบการปรับปรุง
Structure	คำสั่ง มอบหมายผู้ทำทะเบียนคุมทรัพย์สิน	คำสั่ง มอบหมายผู้รับผิดชอบจัดทำบัญชี มอบหมาย ผู้นำเข้าข้อมูลทางบัญชีเงินนอกงบประมาณ	คำสั่ง มอบหมาย ผู้ตรวจสอบพัสดุประจำปี วัสดุคงเหลือ / สินค้าคงเหลือ / อาคาร สิ่งปลูกสร้าง / ครุภัณฑ์
Staff	ผู้ปฏิบัติงานด้านพัสดุผ่านการอบรม ปีละ 1 ครั้ง	ผู้ปฏิบัติงานด้านบัญชี คุณสมบัติตามที่กำหนด, อบรมปีละ 1 ครั้ง, ประสบการณ์ > 3 ปี	การบูรณาการ ผู้ปฏิบัติงานด้านพัสดุ กับด้านบัญชี ทำงานร่วมกัน ตั้งแต่ การรับรู้สินทรัพย์ การจัดทำทะเบียนคุม การจัดทำรายงาน การตรวจสอบ ???

หน่วยงานที่เกี่ยวข้อง : กลุ่มตรวจสอบภายใน สป., กองบริหารการคลัง, กองเศรษฐกิจสุขภาพฯ

■ คะแนน > ร้อยละ 70 ■ คะแนน ร้อยละ 50 - 70 ■ คะแนน < ร้อยละ 50



การตรวจสอบเพื่อเพิ่มประสิทธิภาพพรายงานการเงิน

เกณฑ์การประเมิน
ไม่น้อยกว่าร้อยละ 80

	ผลการประเมิน	Service	System	Structure	Staff	Stuff
สำนักงานสาธารณสุข จังหวัดสกลนคร	<u>61.11</u>	✓	✗	✓	✓	✓
โรงพยาบาล วานรนิวาส	<u>61.25</u>	✓	✗	✓	✓	✓
โรงพยาบาล พระอาจารย์มั่น ภูริทัตโต	<u>61.25</u>	✓	✗	✓	✓	✓
ภาพรวมจังหวัด	<u>61.21</u>					





การตรวจสอบเพื่อเพิ่มประสิทธิภาพรายงานการเงิน

สำนักงานสาธารณสุขจังหวัดสกลนคร

1. การตรวจสอบอาคารและสิ่งปลูกสร้างเพื่อสอบยืนยันยอดระหว่างกันไม่ครบทุกแห่ง (swช./สสอ./sw.สต.)
2. การบันทึกสินทรัพย์ในระบบ New GFMS Thai ไม่ได้บันทึกแยกเป็นรายตัวแต่บันทึกเป็นยอดรวม
3. จัดทำทะเบียนคุมทรัพย์สินไม่ครบถ้วนทุกประเภท
4. กำหนดอายุการใช้งานไม่ถูกต้อง ส่งผลให้การคำนวณค่าเสื่อมราคาไม่ถูกต้อง

โรงพยาบาลวานนิवास

1. บันทึกการรับโอนสินทรัพย์จากหน่วยเบิกจ่ายเดิมไม่ถูกต้องตามมูลค่าที่ได้รับจัดสรร
2. จัดทำทะเบียนคุมทรัพย์สินไม่ครอบคลุมทุกแหล่งของเงิน โดยจัดทำเฉพาะแหล่งเงินงบประมาณเท่านั้น
3. กำหนดอายุการใช้งานไม่ถูกต้อง และคำนวณค่าเสื่อมราคาไม่ถูกต้องทุกประเภท
4. บันทึกอาคารเพื่อการพักอาศัยที่จ่ายสมทบด้วยเงินบำรุงเป็นอาคารไม่ระบุรายละเอียด

โรงพยาบาลพระอาจารย์มั่น ภูริทัตโต

1. บันทึกรายการบัญชีไม่ถูกต้อง/บันทึกเพิ่มมูลค่าสินทรัพย์ เช่น ค่าจ้างเหมาปรับปรุงอาคาร ค่าจ้างทาสี เป็นต้น
2. รายงานผลการตรวจสอบพัสดุประจำปีไม่ครบทุกประเภท เช่น สินค้าคงเหลือ โปรแกรมคอมพิวเตอร์ เป็นต้น
3. การจำแนกครุภัณฑ์ สิ่งปลูกสร้างไม่ถูกต้อง และคำนวณค่าเสื่อมราคาไม่ถูกต้องทุกประเภท



การตรวจสอบเพื่อเพิ่มประสิทธิภาพรายงานการเงิน

รายงานการเงิน	สสจ.สกลนคร	sw.วานรนิวาส	sw.พระอาจารย์มั่น ภูริทัตโต
1. มูลค่าสินทรัพย์ในระบบ New GFMS Thai			
- อาคาร และสิ่งปลูกสร้าง	838,430,752.50	227,380,798.55	124,516,841.92
- ส่วนปรับปรุงอาคาร	31,041,677.33	0.00	0.00
- งานระหว่างทำ	13,542,406.61	0.00	0.00
รวมทั้งสิ้น	883,014,836.44	227,380,798.55	124,516,841.92
2. มูลค่าจากทะเบียนคุม/ตรวจสอบ/สำรวจ			
- อาคาร และสิ่งปลูกสร้าง	48,942,412.00	265,333,301.55	0.00
- งานระหว่างทำ	4,716,100.00	0.00	0.00
รวมทั้งสิ้น	53,658,512.00	265,333,301.55	0.00
ผลต่าง (GFMS กับ ทะเบียนคุม)	829,356,324.44	-37,952,503.00	124,516,841.92

หมายเหตุ

1. ทะเบียนคุมทรัพย์สินของ สสจ. ไม่รวมของ swช. สสอ. และ sw.สต.
2. sw.พระอาจารย์มั่น ภูริทัตโต ไม่ได้จัดทำทะเบียนคุมอาคารและสิ่งปลูกสร้างทุกประเภท

ข้อมูล ณ วันที่ 31 มีนาคม 2567

ข้อเสนอแนะ

เร่งดำเนินการตรวจสอบความมีอยู่จริงของทรัพย์สิน ทุกประเภท (31 ส.ค. 2567)

- ✦ ให้สำนักงานสาธารณสุขจังหวัดจัดตั้ง “คลินิกแก้ปัญหัชสินทรัพย์” เพื่อให้คำปรึกษา
แนะนำด้านการปรับปรุงสินทรัพย์ในระดับจังหวัด
- ✦ ให้ทุกหน่วยบริการแต่งตั้งคณะกรรมการสำรวจสินทรัพย์ (เฉพาะกิจ) ประเภทอาคาร
และสิ่งปลูกสร้างให้ครบถ้วนทุกรายการ
- ✦ ให้ตรวจสอบอาคารและสิ่งปลูกสร้างที่สำรวจกับทะเบียนคุมทรัพย์สิน และบันทึก
สินทรัพย์รายตัวในระบบ GFMS ให้ถูกต้องตรงกัน
- ✦ ให้สำนักงานสาธารณสุขจังหวัด กำกับ ติดตามให้ รพช./สสอ./รพ.สต. เร่งสำรวจ
ความมีอยู่จริงของอาคารและสิ่งปลูกสร้างให้ครบถ้วน กรณีพบข้อผิดพลาดเคลื่อนให้
ปรับปรุงรายการให้ครบถ้วน ถูกต้อง



แนวโน้มความเสี่ยงวิกฤติทางการเงิน Risk Score

หน่วยบริการที่ประสิทธิภาพวิกฤติทางการเงิน NI MOPH



เป้าหมาย : Small Success รอบ 9 เดือน

ร้อยละโรงพยาบาลที่วิกฤติทางการเงิน **ระดับ 7 ไม่เกินร้อยละ 1.00 และระดับ 6 ไม่เกินร้อยละ 2.00**

1.1 ร้อยละ sw.ระดับ 7 (NI MOPH) ณ 31 พ.ค.67 = 0.00
จังหวัดสกลนคร = 0.00 ✓

1.2 ร้อยละ sw.ระดับ 6 (NI MOPH) ณ 31 พ.ค.67 = 0.00
จังหวัดสกลนคร = 0.00 ✓

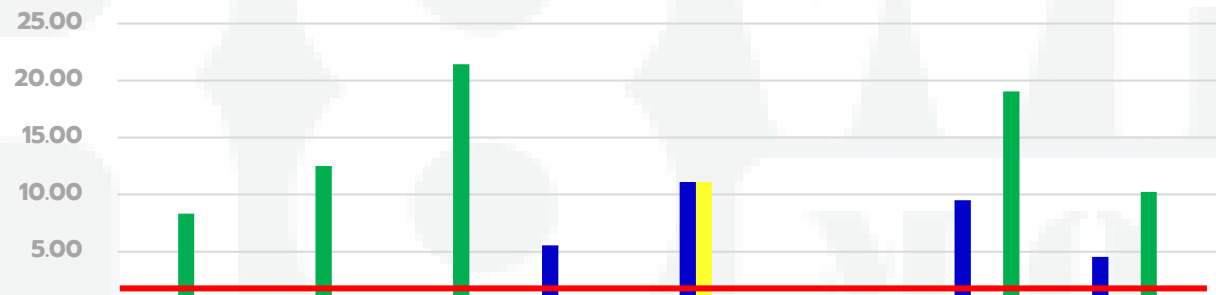
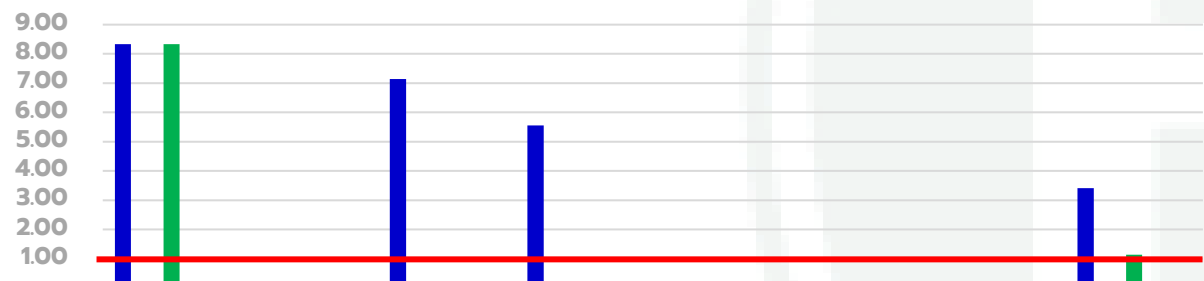

	นครพนม	บึงกาฬ	เลย	สกลนคร	หนองคาย	หนองบัวลำภู	อุดรธานี	รวมเขต 8
■ Q4Y63	8.33	-	7.14	5.56	-	-	-	3.41
■ Q4Y64	-	-	-	-	-	-	-	-
■ Q4Y65	-	-	-	-	-	-	-	-
■ Q4Y66	8.33	-	-	-	-	-	-	1.14
■ Q1Y67	-	-	-	-	-	-	-	-
■ Q2Y67	-	-	-	-	-	-	-	-
■ พ.ค.-67	-	-	-	-	-	-	-	-

	นครพนม	บึงกาฬ	เลย	สกลนคร	หนองคาย	หนองบัวลำภู	อุดรธานี	รวมเขต 8
■ Q4Y63	-	-	-	5.56	11.11	-	9.52	4.55
■ Q4Y64	-	-	-	-	11.11	-	-	1.14
■ Q4Y65	-	-	-	-	-	-	-	-
■ Q4Y66	8.33	12.50	21.43	-	-	-	19.05	10.23
■ Q1Y67	-	-	-	-	-	-	-	-
■ Q2Y67	-	-	-	-	-	-	-	-
■ พ.ค.-67	-	-	-	-	-	-	-	-



แนวโน้ม เงินคงเหลือ หลังหักหนี้ ของโรงพยาบาล ในจังหวัดสกลนคร

เงินคงเหลือ หลังหักหนี้ รายจังหวัด Q4Y62 – พ.ค.67

เงินคงเหลือ หลังหักหนี้ รายโรงพยาบาล Q4Y62 – พ.ค.67

(หน่วย:ล้านบาท)

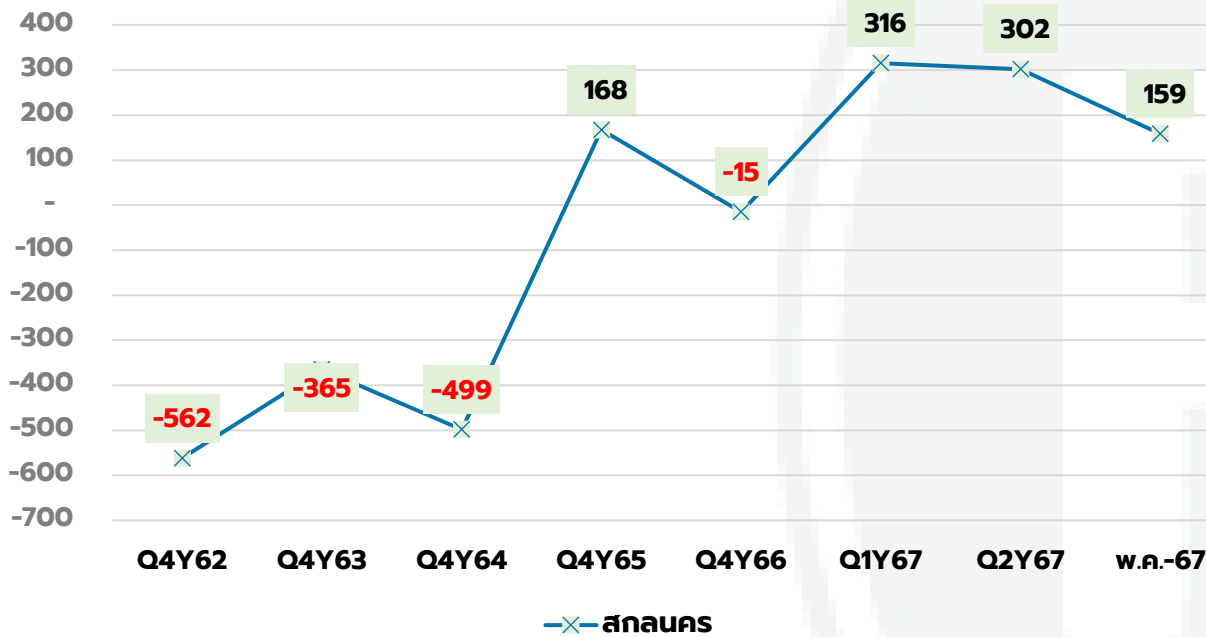

ข้อตรวจพบ : แนวโน้มเงินคงเหลือลดลงอย่างต่อเนื่อง

ข้อเสนอแนะ :

1. sw.พระอ.พินฯ ควบคุมค่าใช้จ่าย ฝึกอบรม และวัสดุวิทยาศาสตร์
2. sw.วานรนิวาส ควบคุมค่าใช้จ่าย วัสดุวิทยาศาสตร์ และวัสดุอื่น
3. ทุก sw. กำกับ ติดตาม การจัดเก็บ OP Anywhere การเบิกจ่ายผ่านระบบ FDH

โรงพยาบาล	POP	เงินบำรุงคงเหลือหลังหักหนี้สิน (ล้านบาท)							
		Q4Y62	Q4Y63	Q4Y64	Q4Y65	Q4Y66	Q1Y67	Q2Y67	พ.ค.67
สกลนคร	142,594	-370	-262	-337	-175	-284	-165	-105	-98
กุสุมาลย์	36,040	-2	2	-1	48	32	53	49	43
กุดบาก	23,937	10	8	6	27	21	24	21	16
พระ อจ.พินฯ	54,535	-42	-39	-42	-13	-21	-17	-18	-25
พังโคน	38,443	-18	-14	-19	10	5	9	-1	-5
วาริชภูมิ	37,390	-7	-2	-1	13	8	11	5	-5
นิคมน้ำจืด	10,820	1	3	-0	11	12	16	8	4
วานรนิวาส	91,963	-38	-4	-32	-2	-52	8	3	-23
คำตากล้า	30,555	2	8	2	24	29	36	27	19
พระ อจ.มันฯ	52,573	-23	-14	-26	-13	-9	-3	-4	-10
อากาศอำนวย	52,908	-37	-30	-34	7	-14	3	-7	-16
ส่องดาว	26,439	4	7	8	32	25	30	23	16
เต่างอย	17,778	1	-1	-2	4	7	11	9	4
โคกศรีสุพรรณ	24,795	-9	-8	-12	18	23	28	24	18
เจริญศิลป์	32,820	-4	1	-2	6	-0	10	4	1
โพนนาแก้ว	28,073	10	12	8	42	37	40	33	25
สว่างแดนดิน	113,238	-32	-28	-20	92	127	175	187	161
พระ อจ.แบนฯ	28,539	-9	-2	7	36	42	48	45	36
รวมจังหวัด	843,440	-562	-365	-499	168	-15	316	302	159



ผลการประเมินประสิทธิภาพ Total Performance Score Q4Y64-Q2Y67

เป้าหมาย : \geq ร้อยละ 45

กราฟเปรียบเทียบการผ่านเกณฑ์ TPS (รายเขต) Q4Y64 – Q2Y67

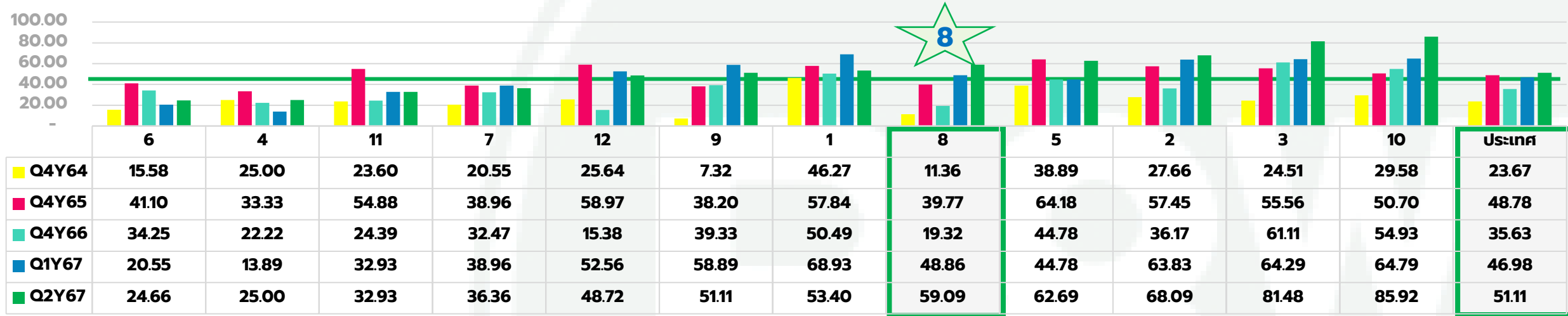

กราฟเปรียบเทียบการผ่านเกณฑ์ TPS (รายจังหวัด) Q4Y64 – Q2Y67

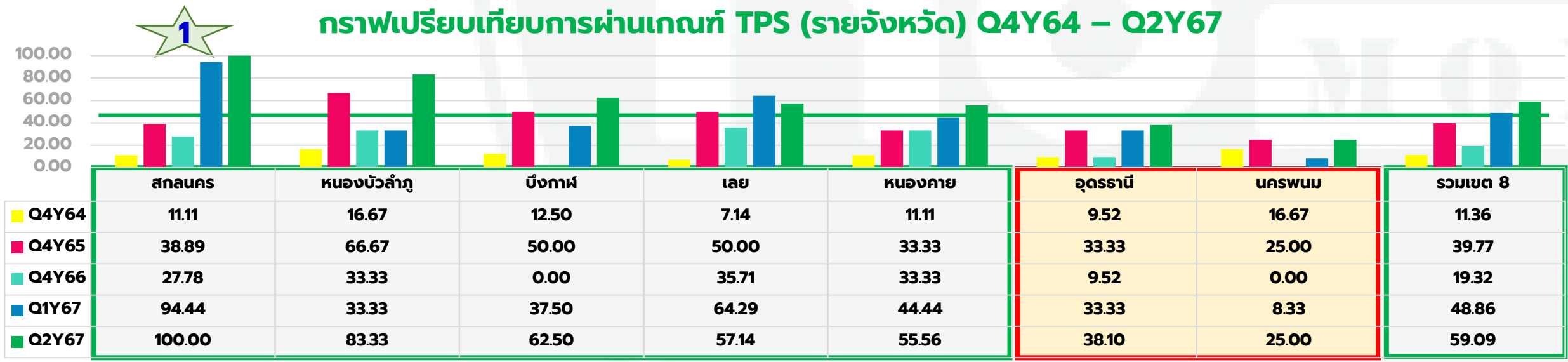



สรุปผลการประเมินประสิทธิภาพ Total Performance Score

โรงพยาบาล	TPS Score					TPS Grade				
	Q4Y64	Q4Y65	Q4Y66	Q1Y67	Q2Y67	Q4Y64	Q4Y65	Q4Y66	Q1Y67	Q2Y67
สกลนคร	9	12.5	11.5	11.5	12.5	C	A	B	B	A
กุสุมาลย์	10	8	8.5	13	13	C	D	D	A	A
กุดบาก	10	10	9	10	13	C	C	C	C	A
พระ อจ.พืชมฯ	8.5	6	8	11.5	11.5	D	F	D	B	B
พังโคน	9.5	12.5	8	11	13	C	A	D	B	A
วาริชภูมิ	10.5	13	8	12	12	B	A	D	A	A
นิคมน้ำอูน	7	8.5	9	14	11	F	D	C	A	B
วานรนิวาส	8.5	9	7.5	12	11.5	D	C	D	A	B
คำตากล้า	8	8.5	9	13	12	D	D	C	A	A
พระ อจ.มโนฯ	7.5	9	12	13	13	D	C	A	A	A
อากาศอำนวย	9	11	7	12	14	C	B	F	A	A
ส่องดาว	10	12	13	12	15	C	A	A	A	A
เต่างอย	8.5	8	7.5	12	13	D	D	D	A	A
โคกศรีสุพรรณ	10	12	11.5	13.5	12.5	C	A	B	A	A
เจริญศิลป์	8	7	7	11	12	D	F	F	B	A
โพนนาแก้ว	11.5	9.5	8	12	13	B	C	D	A	A
สว่างแดนดิน	7	10	7	11	11	F	C	F	B	B
พระ อจ.แบนฯ	9.5	11	13	14	15	C	B	A	A	A

ชื่นชม : โรงพยาบาลทุกแห่ง ผ่านการประเมิน TPS



ผลการวิเคราะห์ FEED เขตสุขภาพที่ 8 จ.สกลนคร ณ 31 พฤษภาคม 67

ข้อมูล ณ พฤษภาคม 2567

Org	Screening Parameter				ผลการประเมินกลุ่ม FEED			
	Risk NI R8	Cash Ratio R8 (<0.5)	EBITDA R8	Intervention	Risk NI - R8	% Efficiency	EBITDA R8 ต่อเดือน	กลุ่ม FEED เปรียบเทียบแนวโน้มเดือน กันยายน 2566
	สกลนคร	1	0.64	490,779,668.56		1	86	61,347,458.57
กุสุมาลย์	0	4.75	8,604,536.04		0	100	1,075,567.01	ผ่านเกณฑ์-แนวโน้มปสก.ดีขึ้น
กุดบาก	1	3.20	-466,630.08		1	86	-58,328.76	ผ่านเกณฑ์-แนวโน้มปสก.ดีขึ้น
พระ อจ.ฟีนฯ	1	0.49	62,370,915.46		1	100	7,796,364.43	ผ่านเกณฑ์-แนวโน้มปสก.ดีขึ้น
พังโคน	2	0.79	-2,765,366.37		2	86	-345,670.80	ผ่านเกณฑ์-แนวโน้มปสก.ดีขึ้น
วาริชภูมิ	2	0.62	-4,821,157.61		2	86	-602,644.70	ผ่านเกณฑ์-แนวโน้มปสก.ดีขึ้น
นิคมน้ำจูน	1	1.63	-6,114,867.66		1	86	-764,358.46	ผ่านเกณฑ์-แนวโน้มปสก.ดีขึ้น
วานรนิวาส	1	0.68	56,584,785.22		1	71	7,073,098.15	ผ่านเกณฑ์-แนวโน้มปสก.ดีขึ้น
คำตากล้า	1	2.60	-1,440,016.86		1	86	-180,002.11	ผ่านเกณฑ์-แนวโน้มปสก.ดีขึ้น
พระ อจ.มันฯ	2	0.65	4,430,040.50		2	86	553,755.06	ผ่านเกณฑ์-แนวโน้มปสก.ลดลง
อากาศอำนวย	2	0.52	1,703,067.10		2	100	212,883.39	ผ่านเกณฑ์-แนวโน้มปสก.ดีขึ้น
ส่องดาว	1	2.65	2,849,312.35		1	100	356,164.04	ผ่านเกณฑ์-แนวโน้มปสก.ดีขึ้น
เต่างอย	1	1.52	-4,453,551.71		1	71	-556,693.96	ผ่านเกณฑ์-แนวโน้มปสก.ดีขึ้น
โคกศรีสุพรรณ	1	2.30	3,732,340.77		1	86	466,542.60	ผ่านเกณฑ์-แนวโน้มปสก.ดีขึ้น
เจริญศิลป์	1	1.06	3,935,539.98		1	71	491,942.50	ผ่านเกณฑ์-แนวโน้มปสก.ดีขึ้น
โพนนาแก้ว	1	4.83	75,030.01		1	86	9,378.75	ผ่านเกณฑ์-แนวโน้มปสก.ดีขึ้น
สว่างแดนดิน	0	3.46	60,773,606.18		0	57	7,596,700.77	ผ่านเกณฑ์-แนวโน้มปสก.ดีขึ้น
พระ อจ.แบนฯ	1	3.77	3,495,933.27		1	86	436,991.66	ผ่านเกณฑ์-แนวโน้มปสก.ดีขึ้น



สรุปผลการเฝ้าระวังความเสี่ยง และแนวโน้มประสิทธิภาพการบริหารจัดการ ด้านการเงินการคลังสุขภาพ ของโรงพยาบาล จังหวัดสกลนคร



**วัดการผ่านเกณฑ์โดยใช้
Risk Score NI-R8**

**วัดแนวโน้มจาก
Efficiency FEED
Parameter**

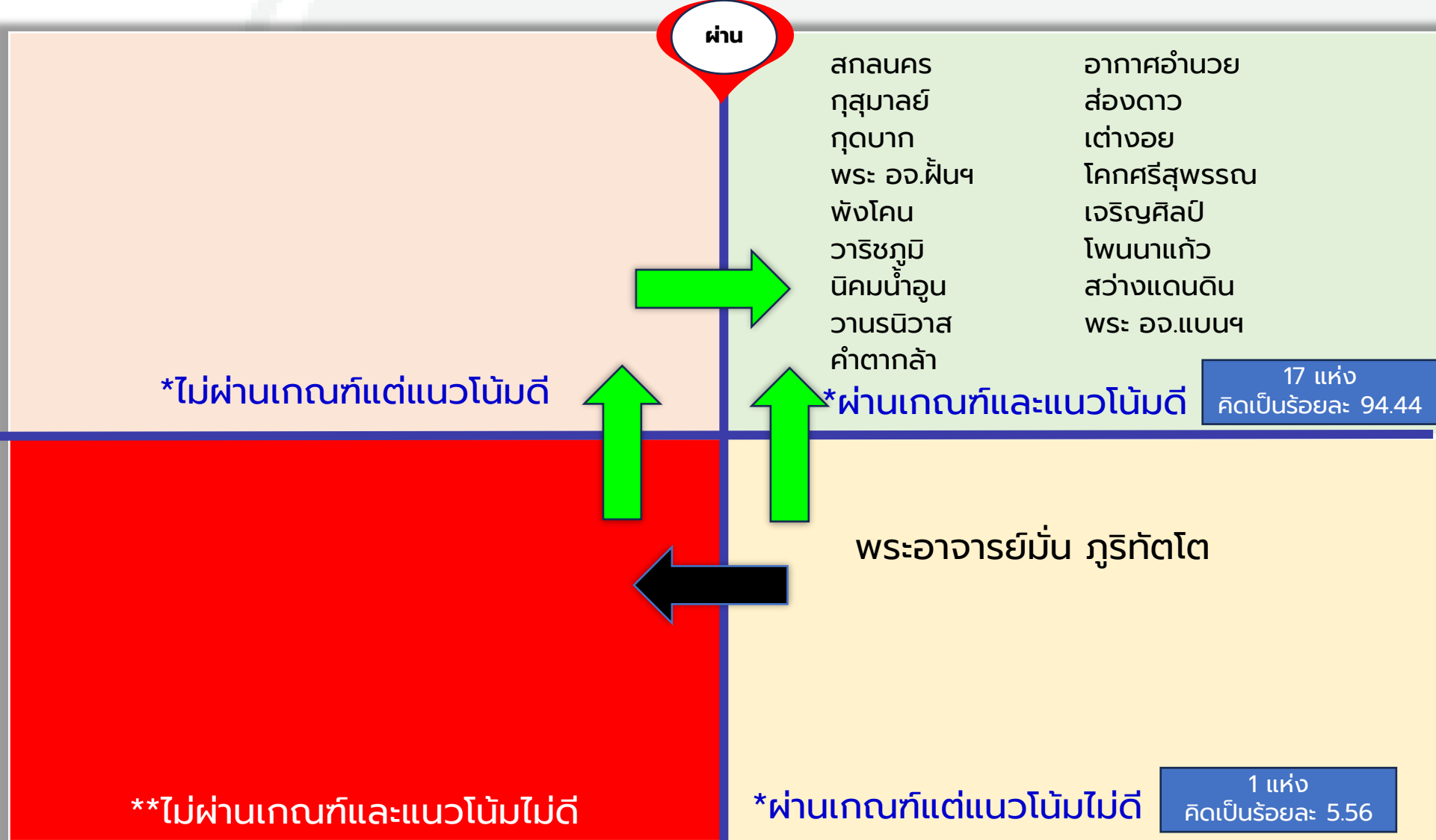



โอกาสพัฒนา รพ.กลุ่มเสี่ยงขาดสภาพคล่อง ณ 31 พฤษภาคม 67

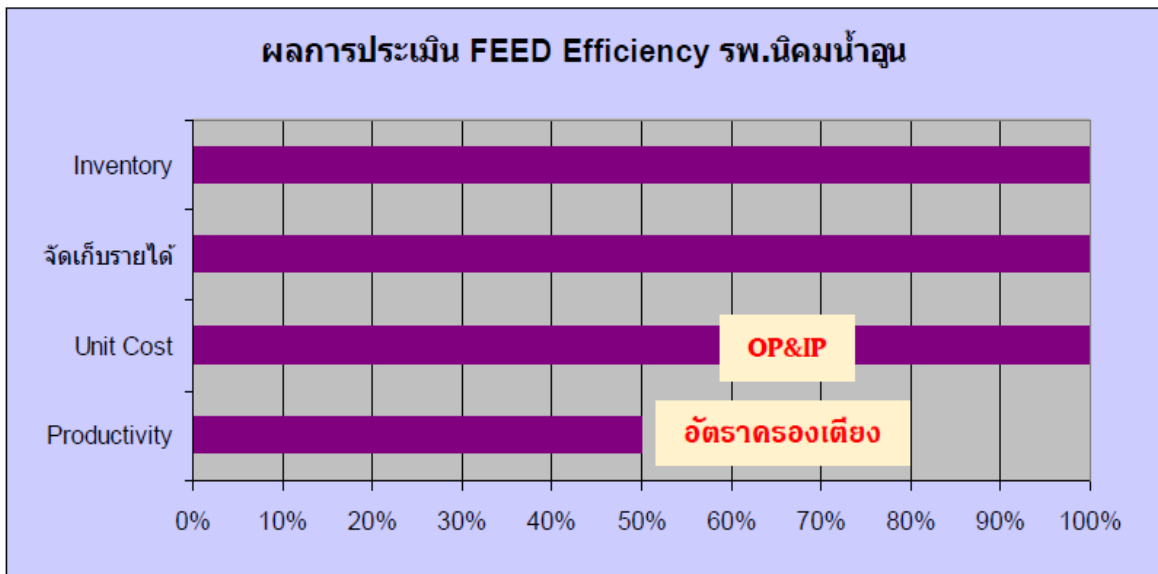
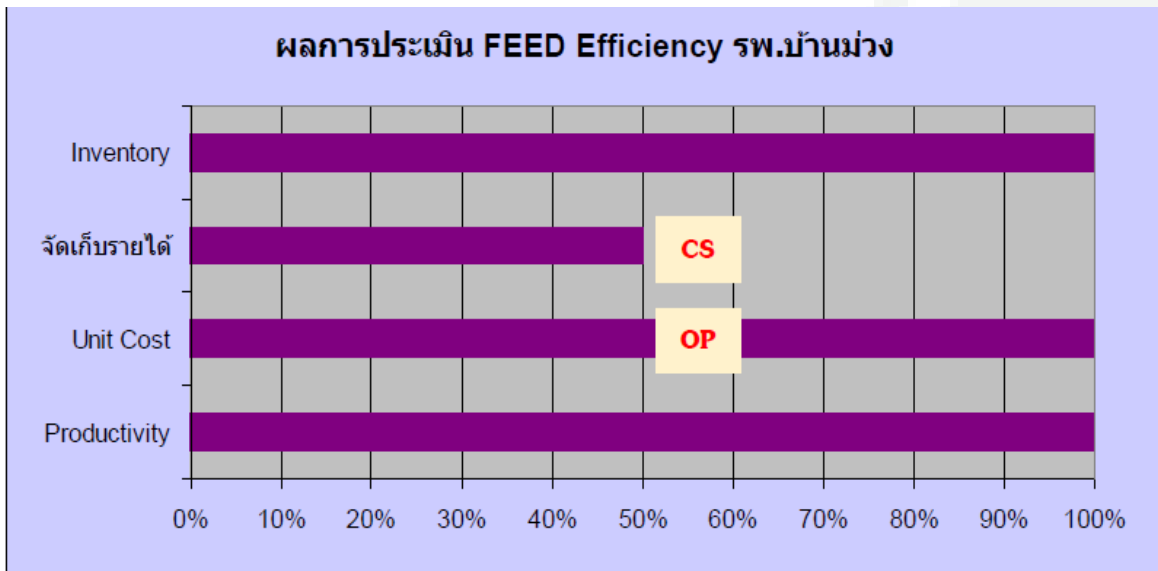

โรงพยาบาล	อัตราครองเตียง	A Collection Period - CSMBS	Inventory	Unit cost พฤษภาคม			
				OP		IP	
				ต้นทุนบริการ	Mean+1SD	ต้นทุนบริการ	Mean+1SD
พระอาจารย์เม้นฯ	96.40	61	40	999.49	1,019.61	8,964.12	19,831.84

โรงพยาบาล	อัตราครองเตียง	A Collection Period - CSMBS	Inventory	Unit cost พฤษภาคม			
				OP		IP	
				ต้นทุนบริการ	Mean+1SD	ต้นทุนบริการ	Mean+1SD
นิคมน้ำจูน	73.20	53	57	1,236.77	1,263.29	25,978.47	27,256.03



ผลการประเมิน Score การบริหารจัดการด้านการเงินการคลังสุขภาพ จังหวัดสกลนคร

**ผลการประเมิน
รอบที่ 1 ปี 2567**



Score 3.04

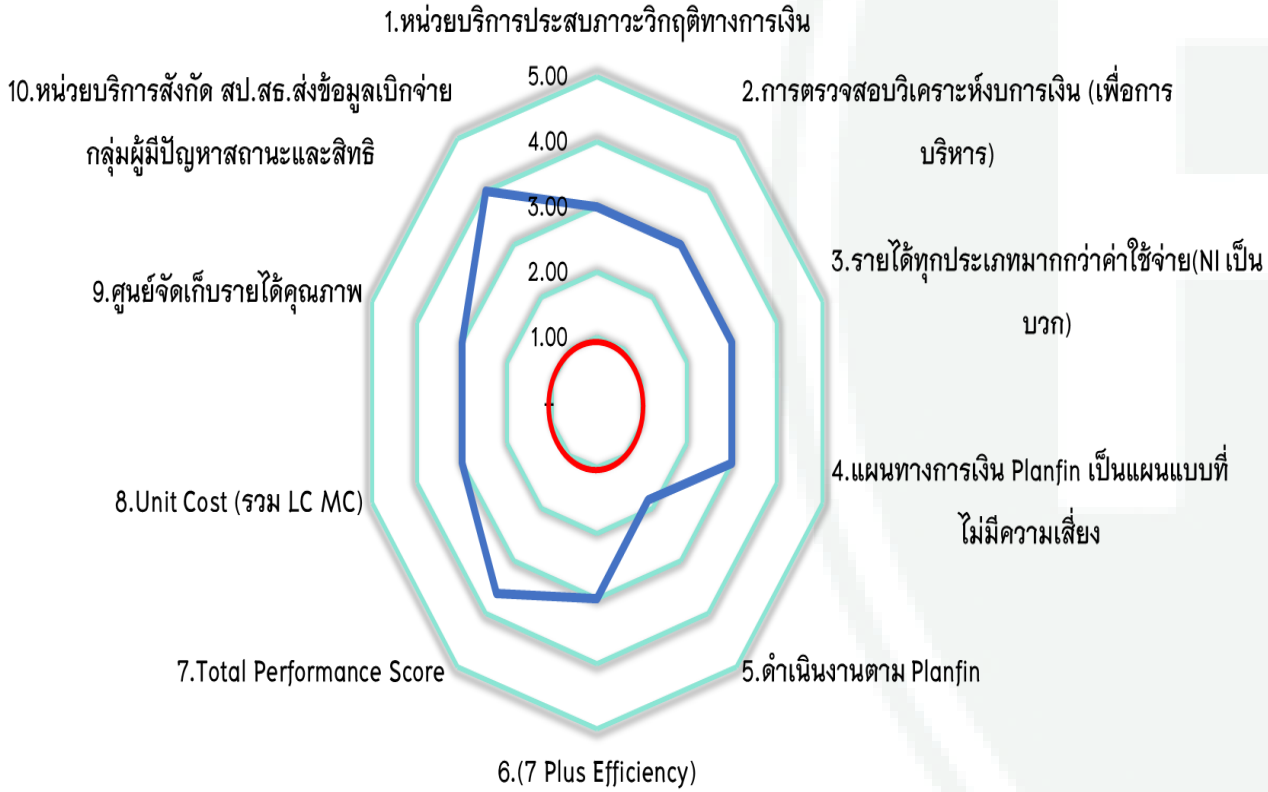

**ผลการประเมิน
รอบที่ 2 ปี 2567**



Score 3.16

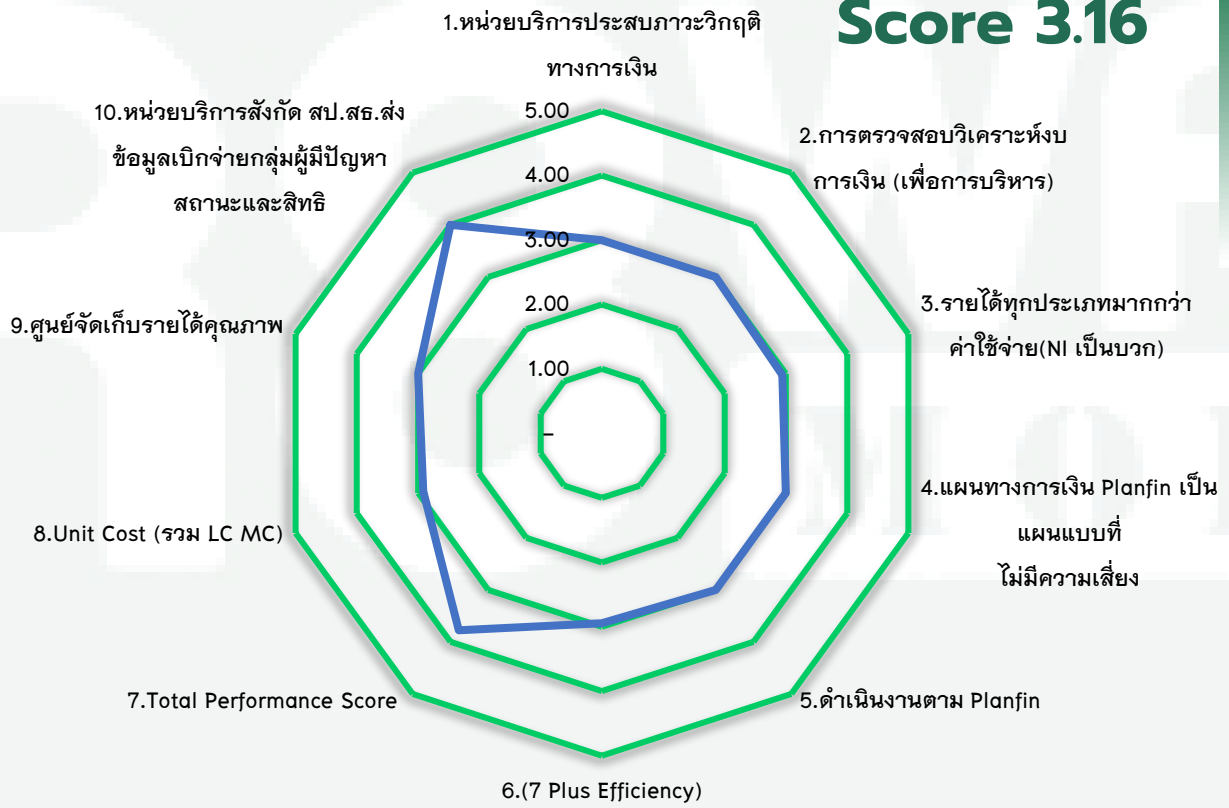



ผลการประเมิน Score การบริหารจัดการด้านการเงินการคลังสุขภาพ รายโรงพยาบาล

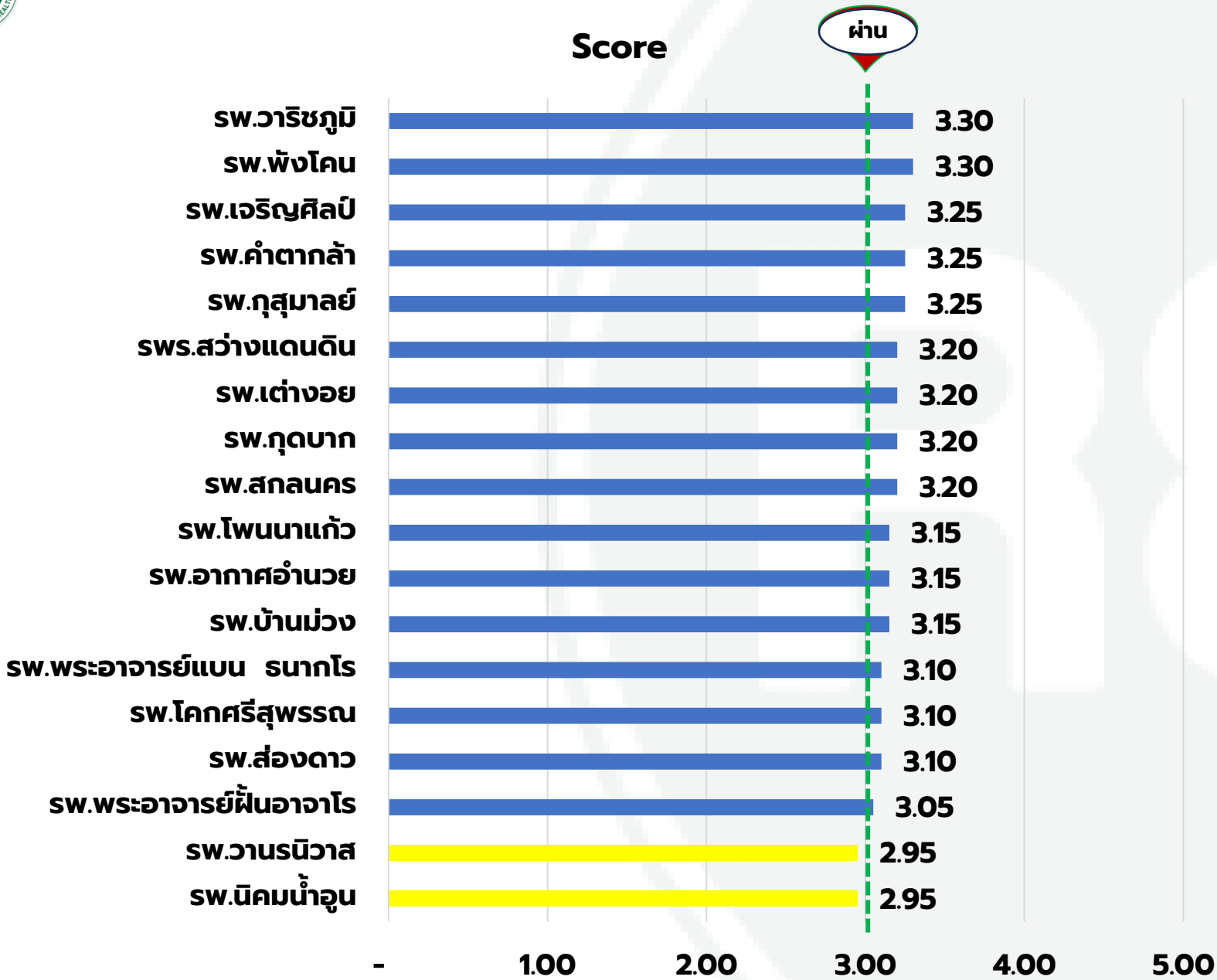

โรงพยาบาล	รอบที่1	รอบที่2
รพ.สกลนคร	3	3.2
รพ.กุสุมาลย์	3.15	3.25
รพ.กุดบาก	2.7	3.2
รพ.พระอาจารย์ฝั้นอาจารโ	3	3.05
รพ.พังโคน	3	3.3
รพ.วาริชภูมิ	3.05	3.3
รพ.นิคมน้ำจูน	3.15	2.95
รพ.วานรนิวาส	3.05	2.95
รพ.คำตากล้า	3.15	3.25
รพ.บ้านม่วง	3.1	3.15
รพ.อากาศอำนวย	3.1	3.15
รพ.ส่องดาว	2.95	3.1
รพ.เต่างอย	3.15	3.2
รพ.โคกศรีสุพรรณ	3	3.1
รพ.เจริญศิลป์	3.05	3.25
รพ.โพนนาแก้ว	3.05	3.15
รพ.สว่างแดนดิน	3	3.2
รพ.พระอาจารย์แบน รนากโร	3.15	3.1
รวม จ.สกลนคร	3.04	3.16

มาตรการขึ้นชม

ผู้บริหาร นายแพทย์.สสจ. ให้ความสำคัญในการกำกับติดตาม ตัวชี้วัดด้านประสิทธิภาพในการบริหารด้านการเงิน การคลัง และทีม CFO ของจังหวัดคืนข้อมูลพร้อมข้อเสนอในการปรับปรุงประสิทธิภาพรายหน่วยบริการทุกเดือน

มีการแลกเปลี่ยนเรียนรู้ด้านเพิ่มประสิทธิภาพในการบริหารจัดการด้านการเงินการคลัง ผ่านกลุ่มไลน์ชมรมผู้อำนวยการโรงพยาบาลจังหวัดสกลนคร

จังหวัด ใช้เกณฑ์ประสิทธิภาพในการปรับเกลี่ยเงินระดับเขต/จังหวัด ให้กับหน่วยบริการต่อเนื่องทุกปี ตั้งแต่ปี 2562-ปัจจุบัน (ทำดี มีโบนัส)



Finance

ข้อเสนอแนะและโอกาสพัฒนา

SWศ.สกลนคร

1. ตรวจสอบลูกหนี้ค่ารักษาพยาบาล ปี 2566 ลงไป
2. บริหารจัดการลูกหนี้ค่ารักษาพยาบาลสิทธิ UC ให้ผ่านเกณฑ์ 7 Plus Efficiency

SW.เต่างอย

บริหารจัดการเพิ่ม ประสิทธิภาพการเรียกเก็บลูกหนี้สิทธิกรมบัญชีกลาง, เพิ่ม Cash, บริหารจัดการหนี้ ให้ผ่านเกณฑ์ 7 Efficiency

SW.พระอาจารย์มั่นฯ

บริหารจัดการเพิ่มประสิทธิภาพการเรียกเก็บลูกหนี้สิทธิกรมบัญชีกลาง, เพิ่ม Cash , บริหารจัดการหนี้ เพื่อให้แนวโน้มดีขึ้น

SWช.

บริหารจัดการชำระเจ้าหนี้ เพื่อให้ผ่านเกณฑ์ในระดับ A

สสจ.

CFO จังหวัด กำกับ ติดตามมาตรการอย่างต่อเนื่อง

- กำกับติดตามการบริหาร Planfin ให้สอดคล้องกับรายได้ ค่าใช้จ่าย ในโรงพยาบาลที่ยังยังไม่ผ่าน
- การบริหารสินทรัพย์หมุนเวียน และหนี้สินหมุนเวียน
- การบริหารต้นทุน ค่าใช้จ่าย
- พัฒนา Productivity
- เพิ่มความสามารถในการทำกำไร



งบค่าบริการทางการแพทย์ที่เบิกจ่ายในลักษณะงบลงทุน (งบค่าเสื่อม)

และ

การบริหารจัดการ**งบลงทุน** พรบ. ใช้จ่ายประจำปี





การบริหารจัดการงบประมาณบริการทางการแพทย์ที่เบิกจ่ายในลักษณะงบลงทุน (งบค่าเสื่อม) ปีงบประมาณ พ.ศ.2566-2567 จังหวัดสกลนคร

ผลการเบิกจ่ายงบค่าเสื่อม ปีงบประมาณ พ.ศ. 2566

จังหวัดสกลนคร

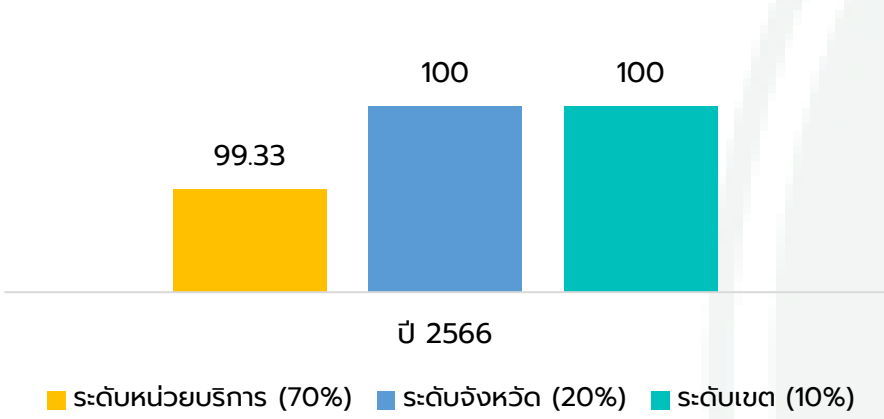

ภาพรวมการจัดสรร ปี 2566 วงเงินทั้งสิ้น 110,119,582.47 บาท

รายการ	70%	20%	10%
จัดสรร	78,241,008.59 (445 รายการ)	22,354,573.88 (22 รายการ)	9,524,000.00 (38 รายการ)
เบิกจ่าย	71,116,803.01 (442 รายการ)	22,354,573.88 (22 รายการ)	9,524,000.00 (38 รายการ)
คงเหลือ	7,124,205.58 (3 รายการ) sw.สกลนคร	0	0

ผลการดำเนินงาน ปี 2566

- ปี 2566 จังหวัดสกลนคร
เบิกจ่ายระดับเขต ร้อยละ 100, ระดับจังหวัด ร้อยละ 100, ระดับหน่วยบริการ ร้อยละ 99.33
- หน่วยงานที่เบิกจ่ายไม่แล้วเสร็จ 1 แห่ง ได้แก่ sw.สกลนคร ครุภัณฑ์ จำนวน 3 รายการ
 - เครื่องกำเนิดไอน้ำ ขนาดไม่น้อยกว่า 150 แรงม้า
 - กล้องส่องตรวจกระเพาะอาหารและลำไส้เล็กส่วนต้นชนิดวิดีโอทัศนียภาพแบบคมชัด พร้อมชุดควบคุมสัญญาณภาพ
 - เครื่องมือยาสลบชนิดซับซ้อน

ภาพรวมการจัดสรร ปีงบประมาณ พ.ศ.2567 วงเงินทั้งสิ้น 113,617,212.36 บาท

จัดสรร	70%	20%	10%
113,617,212.36 (693 รายการ)	79,774,498.50 (646 รายการ)	22,792,713.86 (23 รายการ)	11,050,000.00 (24 รายการ)



การบริหารจัดการงบประมาณค่าบริการทางการแพทย์ที่เบิกจ่ายในลักษณะงบลงทุน (งบค่าเสื่อม) ปีงบประมาณ พ.ศ.2566 จังหวัดสกลนคร

หน่วยงานที่เบิกจ่ายไม่แล้วเสร็จ

หน่วยบริการ แม่ข่าย	หน่วยบริการ ลูกข่าย	ประเภท	รายการ	จำนวน	รวมเงิน	งบค่าเสื่อม UC เบิกจ่ายแล้ว	หมายเหตุ การดำเนินการ	งบ (ระดับ)
sw.สกลนคร	sw.สกลนคร	ครุภัณฑ์	เครื่องกำเนิดไอน้ำ ขนาดไม่น้อยกว่า 150 แรงม้า	1	3,000,000	0	เนื่องจากการปรับปรุงพื้นที่ติดตั้งเครื่องฯ คาดว่าจะดำเนินส่งมอบเบิกจ่ายแล้วเสร็จ ภายในเดือนมิถุนายน 2567	หน่วยบริการ 70%
sw.สกลนคร	sw.สกลนคร	ครุภัณฑ์	กล่องส่องตรวจกระเพาะอาหารและลำไส้ เล็กส่วนต้นชนิดวิดีโอทัศนแบบคมชัด พร้อมชุดควบคุมสัญญาณภาพ	1	2,000,000	0	อยู่ระหว่างการเบิกจ่าย คาดว่าจะดำเนินการเสร็จสิ้นภายในเดือนมิถุนายน 2567	หน่วยบริการ 70%
sw.สกลนคร	sw.สกลนคร	ครุภัณฑ์	เครื่องดมยาสลบชนิดซับซ้อน	1	2,200,000	0	อยู่ระหว่างการเบิกจ่าย คาดว่าจะดำเนินการเสร็จสิ้นภายในเดือนมิถุนายน 2567	หน่วยบริการ 70%



การจัดสรรงบประมาณรายจ่ายประจำปี **งบลงทุน** **ประจำปีงบประมาณ พ.ศ. 2567** เขตสุขภาพที่ 8

จังหวัด/เขต	ครุภัณฑ์ (รายการ)	วงเงิน (บาท)	ก่อสร้างปีเดียว (รายการ)	วงเงิน (บาท)	ก่อสร้างผูกพัน (รายการ)	วงเงิน (บาท)	รวม (หน่วย)	วงเงิน (บาท)
อุดรธานี	130	86,772,500	5	6,480,200	5	36,647,100	140	129,899,800
สกลนคร	52	52,170,000	4	5,247,800	4	92,118,000	60	149,535,800
นครพนม	121	93,290,000	-	-	2	17,378,800	123	110,668,800
เลย	58	73,070,000	8	41,011,300	3	27,834,800	69	141,916,100
หนองคาย	68	132,508,000	7	7,243,200	2	136,818,200	79	276,569,400
หนองบัวลำภู	28	22,080,000	1	5,412,000	2	8,308,600	31	35,800,600
บึงกาฬ	29	18,854,000	10	16,320,300	1	66,980,400	41	102,154,700
รวมเขต 8	48	478,744,500	35	81,714,800	19	386,085,900	543	946,545,200



รายงานติดตามงบลงทุน ปีงบประมาณ 2567

เขตสุขภาพที่ 8 จังหวัดสกลนคร

เขต 8	ครุภัณฑ์						สิ่งก่อสร้าง						กส.ปีเดียว		
	จำนวนรายการ (หน่วย)	ขั้นตอนการจัดซื้อจัดจ้าง					จำนวนรายการ (หน่วย)	ขั้นตอนการจัดซื้อจัดจ้าง					ปี 67	ก่อสร้างผูกพัน	
		จัดทำแผน (ก่อนประกาศ)	ร่างประกาศ/เผยแพร่ประกาศ	ประกาศ	รอลงนาม	ลงนามในสัญญา		จัดทำแผน (ก่อนประกาศ)	ร่างประกาศ/เผยแพร่ประกาศ	ประกาศ	รอลงนาม	ลงนามในสัญญา		ปี 67-68	ปี 66-69
วิธี/ ขั้นตอน	เฉพาะเจาะจง	(1-4)	(5-6)	(7)	(8-9)	(10)	เฉพาะเจาะจง	(1-4)	(5-6)	(7)	(8-9)	(10)			
	e – bidding	(1-3)	(4-8)	(9-10)	(11-12)	(13)	e – bidding	(1-3)	(4-8)	(9-10)	(11-12)	(13)			
สกลนคร	52		3	3	19	27	8	4			4		4	4	
- สสจ.สกลนคร	33				15	18	8	4*			4		4	4	
- sw.สกลนคร	3					3									1 (พว.เดิม)
- sw.สว่างแดนดิน	7			3	4										
- sw.วานรนิวาส	9		3			6									

*หมายเหตุ sw.พระอาจารย์ฝั้น อาจาโร อยู่ระหว่างทำราคากลาง
 sw.พังโคน อยู่ในขั้นตอนขอแก้ไขชื่อรายการ จาก 5 ชั้น เป็น 4 ชั้น
 sw.บ้านม่วง/ ส่องดาว แก้ไขชื่อ sw.

หมายเหตุ: ตัวเลขสีแดงมีการเคลื่อนไหวข้อมูลที่ขึ้นจากสัปดาห์ที่ผ่านมา
 หน่วยงานควรบันทึกข้อมูลในระบบโปรแกรมบริหารงบลงทุน กบรส.ให้เป็นปัจจุบัน
 สำนักงานเขตสุขภาพที่ 8 จะติดตามรายงานทุกสัปดาห์ (วันศุกร์)

การบริหารจัดการงบประมาณ

รายงานผลการดำเนินงานแยกรายอำเภอ/ sw.

	<p>งบค่าเสื่อม -sw.สกลนคร</p> <hr/> <p>งบลงทุน -sw.พระอาจารย์ฝั้น อาจาโร -sw.พังโคน -sw.บ้านม่วง -sw.ส่องดาว</p> <p>ไม่ผ่านเกณฑ์แต่แนวโน้มดี</p>	<p>งบค่าเสื่อม -ทุก sw. (ยกเว้น sw.สกลนคร)</p> <hr/> <p>งบลงทุน -ทุก sw. (ยกเว้น sw.พระอาจารย์ฝั้น อาจาโร/ พังโคน/ บ้านม่วง/ ส่องดาว)</p> <p>ผ่านเกณฑ์และแนวโน้มดี</p>
	<p>ไม่ผ่านเกณฑ์และแนวโน้มไม่ดี</p>	<p>ผ่านเกณฑ์แต่แนวโน้มไม่ดี</p>



มาตรการที่น่าชื่นชม

ผู้บริหาร มีการกำกับ ติดตาม การบริหารจัดการงบค่าเสื่อม อย่างต่อเนื่องทุกสัปดาห์

ข้อเสนอแนะ

1. ผู้บริหาร **เร่งรัดการเบิกจ่าย** และอัปเดตข้อมูลในระบบ โปรแกรมบริหารงบลงทุน ค่าเสื่อม สปสช.
2. ผู้บริหาร **เร่งรัดการลงนาม** จัดซื้อจัดจ้างให้แล้วเสร็จ ก่อน **กรกฎาคม 2567**



ความก้าวหน้าการสร้างขวัญ และกำลังใจบุคลากร

ตรวจราชการจังหวัดสกลนคร
รอบที่ 2/2567



Care D+ Teamในหน่วยบริการทุกระดับ

เป้าหมาย ระดับเขตสุขภาพ 940 คน

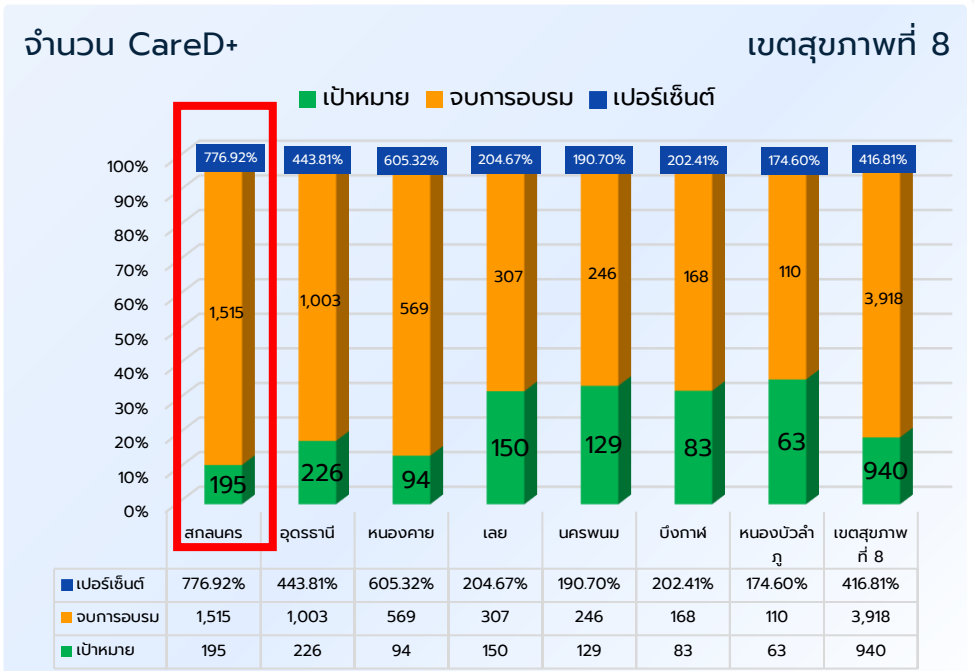

ข้อมูล ณ วันที่ 10 เมษายน 2567

โครงการอบรมขับเคลื่อนการสื่อสารสารสาธารณะและสังคม (Care D+)

การสื่อสารอย่างเข้าใจในภาคการดูแลสุขภาพ

เป้าหมาย	รวมผู้สมัครเข้าอบรม	เริ่มเข้าอบรมแล้ว	ผ่านการอบรมแล้ว
10,000	28,454	20,926	19,731

หน่วยงาน	เป้าหมาย	ขอเพิ่ม/ขาดอีก	รวมผู้สมัครเข้าอบรม	เริ่มเข้าอบรมแล้ว	ผ่านการอบรมแล้ว
1 กรม	380	1,053	1,433	773	698
2 เขตสุขภาพที่ 1	1,080	837	1,917	1,577	1,487
3 เขตสุขภาพที่ 2	487	435	922	590	540
4 เขตสุขภาพที่ 3	563	1,418	1,981	1,516	1,448
5 เขตสุขภาพที่ 4	749	421	1,170	1,029	1,004
6 เขตสุขภาพที่ 5	703	1,071	1,774	1,222	1,155
7 เขตสุขภาพที่ 6	771	590	1,361	1,146	1,107
8 เขตสุขภาพที่ 7	815	1,490	2,305	1,521	1,425
9 เขตสุขภาพที่ 8	940	5,087	6,027	4,363	4,066
10 เขตสุขภาพที่ 9	934	2,933	3,867	2,971	2,833
11 เขตสุขภาพที่ 10	739	2,169	2,908	2,095	1,986
12 เขตสุขภาพที่ 11	848	575	1,423	1,162	1,087
13 เขตสุขภาพที่ 12	819	529	1,348	947	883
14 เขตสุขภาพที่ 13	2	1	3	2	2
15 ส่วนกลาง	170	80	250	247	245



บรรพชาบาลวิชาชีพ 124 อัตรา เขตสุขภาพที่ 8

ภาพรวมรายจังหวัด	เป้าหมาย	อยู่ระหว่างดำเนินการ	ดำเนินการเสร็จสิ้น	ร้อยละดำเนินการเสร็จสิ้น
สกลนคร	19	0	19	100.00
อุดรธานี	26	0	26	100.00
บึงกาฬ	3	0	3	100.00
เลย	22	0	22	100.00
หนองคาย	10	0	10	100.00
หนองบัวลำภู	12	0	12	100.00
★ นครพนม	32	2	30	93.75
เขตสุขภาพที่ 8	124	2	122	98.39

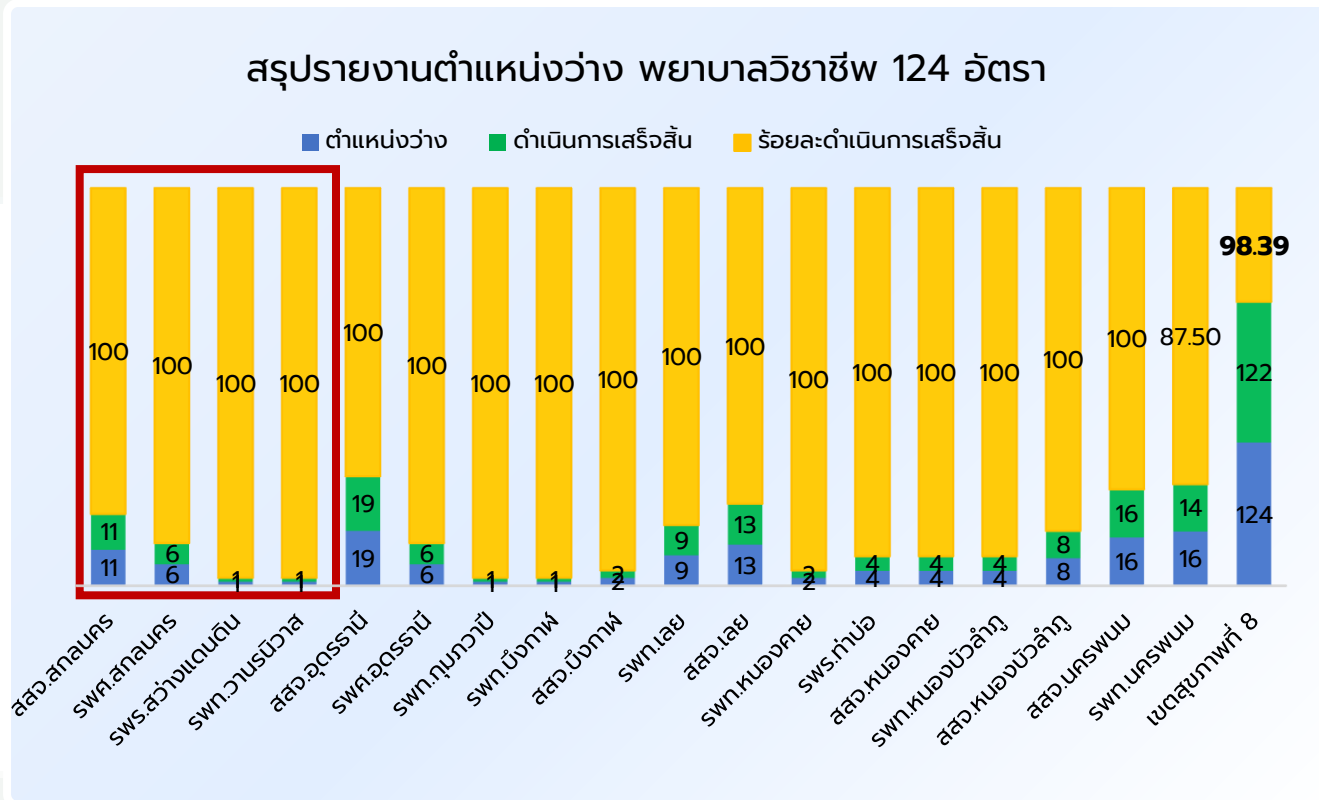

หน่วยงาน	รับย้าย	หมายเหตุ
สวท.นครพนม	2	รอคำสั่งย้ายข้ามเขต รอบ 1 ส.ค.67

ข้อมูลจากระบบ HROPS ณ 17 มิถุนายน 2567



การกำหนดพยาบาลวิชาชีพ ระดับชำนาญการพิเศษ ในโรงพยาบาล

จังหวัด	ประเภทหน่วยงาน	มติ อ.ก.พ. กส ครั้งที่ 7/66 ลว. 27 พ.ย. 66	มติ อ.ก.พ.กส ครั้งที่ 1/2567 ลว.26 ม.ค.67	มติ อ.ก.พ.กส ครั้งที่ 2/2567 ลว.1 มี.ค.67	มติ อ.ก.พ.กส ครั้งที่ 5/2567 ลว.5 พ.ค.67	มติ อ.ก.พ.กส
นครพนม	สสจ.นครพนม	59				59
	สวท.นครพนม	44	2			46
	รวม	103	2	0	0	105
บึงกาฬ	สสจ.บึงกาฬ	26	10			36
	สวท.บึงกาฬ	31			2	33
	รวม	57	10	0	2	69
เลย	สสจ.เลย	52	2			54
	สวท.เลย	41		1	2	44
	รวม	93	2	1	2	98
สกลนคร	สสจ.สกลนคร	69	8		3	80
	สวท.วานรนิวาส	28				28
	สวส.สว่างแดนดิน	23				23
	สวศ.สกลนคร	93	1		2	96
	รวม	213	9	0	5	227
หนองคาย	สสจ.หนองคาย	14	9	1	1	25
	สวส.ท่าบ่อ	37			1	38
	สวท.หนองคาย	44		1		45
	รวม	95	9	2	2	108
หนองบัวลำภู	สสจ.หนองบัวลำภู	26				26
	สวท.หนองบัวลำภู	38	1	1		40
	รวม	64	1	1	0	66
อุดรธานี	สสจ.อุดรธานี	66	9	1	6	82
	สวท.กุมภวาปี	21				21
	สวศ.อุดรธานี	100	2	1		103
	รวม	187	11	2	6	206
เขตสุขภาพที่ 8		812	44	6	17	879

227



การกำหนดพยาบาลวิชาชีพ ระดับชำนาญการพิเศษ ในโรงพยาบาล จังหวัดสกลนคร

การส่งผลงานพยาบาลวิชาชีพ ชำนาญการพิเศษ

ผลรวม 227

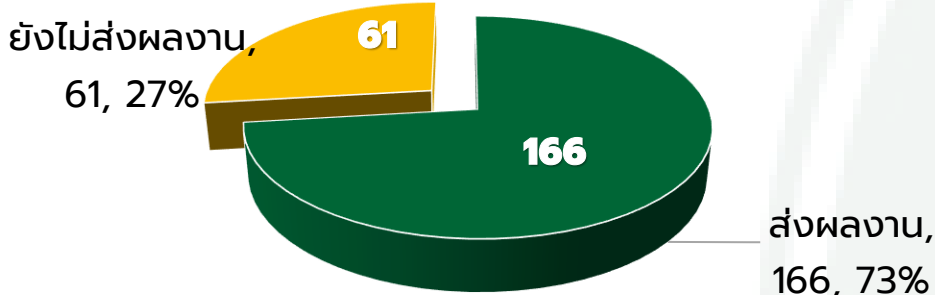

ส่งผลงานแล้ว 166 ราย

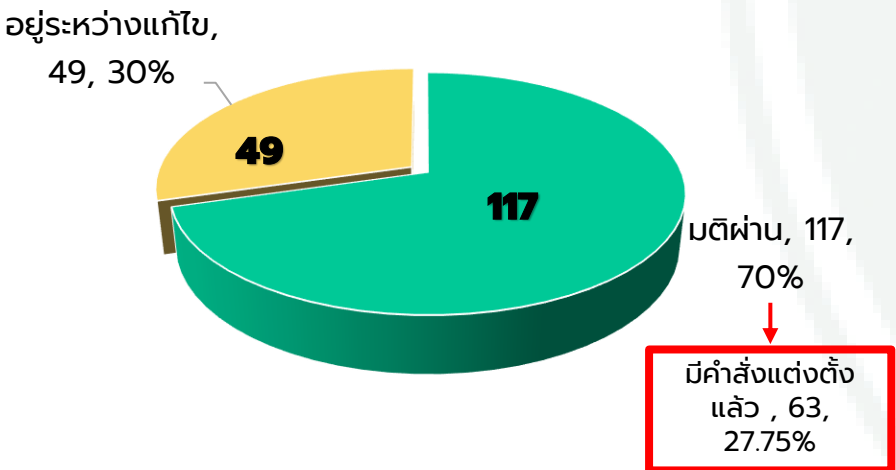

ข้อมูลรายงานจาก กบค.สป. ณ วันที่ 17 มิถุนายน 2567

ประเภทหน่วยงาน	ชื่อหน่วยงาน	ม.ติ อ. ก.พ.กส	ส่งผลงาน (ราย)	ร้อยละการส่งผลงาน	มติดำเนิน	ร้อยละ	อยู่ระหว่างแก้ไข	ร้อยละ	ยังไม่ส่งผลงาน	ร้อยละ	มีคำสั่งแต่งตั้งแล้ว	ร้อยละ	หมายเหตุ
swศ.	สกลนคร	96	84	87.50	53	55.21	31	32.29	12	12.50	15	15.63	ชะลอการดำเนินการตาม ว.5/ว4038 3 อัตรา
sws.(swน.)	สว่างแดนดิน	23	9	39.13	9	39.13		0.00	14	60.87	2	8.70	
swท.	วานรนิวาส	28	12	42.86	11	39.29	1	3.57	16	57.14	5	17.86	
swข.	กุศุดบาก	5	5	100.00		0.00	5	100.00		0.00		0.00	
swข.	กุสุมาลย์	6	4	66.67	3	50.00	1	16.67	2	33.33	3	50.00	ชะลอการดำเนินการตาม ว.5/ว4038 1 อัตรา
swข.	คำตากล้า	6	2	33.33		0.00	2	33.33	4	66.67		0.00	
swข.	โคกศรีสุพรรณ	6	4	66.67	4	66.67		0.00	2	33.33	4	66.67	ชะลอการดำเนินการตาม ว.5/ว4038 1 อัตรา
swข.	เจริญศิลป์	6	4	66.67	4	66.67		0.00	2	33.33	4	66.67	
swข.	เต่างอย	5	3	60.00	1	20.00	2	40.00	2	40.00	1	20.00	
swข.	นิคมน้ำจืด	3		0.00		0.00		0.00	3	100.00		0.00	
swข.	พระอาจารย์มั่น ภูริทัตโต	5	5	100.00	5	100.00		0.00		0.00	5	100.00	
swข.	พระอาจารย์ฝั้น อาจาโร	6	6	100.00	6	100.00		0.00		0.00	6	100.00	
swข.	พังโคน	7	6	85.71	6	85.71		0.00	1	14.29	6	85.71	
swข.	โพนนาแก้ว	5	4	80.00	3	60.00	1	20.00	1	20.00	3	60.00	
swข.	พระอาจารย์แบน รนากโร	4	3	75.00	3	75.00		0.00	1	25.00		0.00	ชะลอการดำเนินการตาม ว.5/ว4038 1 อัตรา
swข.	วาริชภูมิ	4	4	100.00	1	25.00	3	75.00		0.00	1	25.00	
swข.	ส่องดาว	6	6	100.00	6	100.00		0.00		0.00	6	100.00	
swข.	อากาศอำนวย	6	5	83.33	2	33.33	3	50.00	1	16.67	2	33.33	
สกลนคร ผลรวม		227	166	73.13	117	51.54	49	21.59	61	26.87	63	27.75	



การกำหนดพยาบาลวิชาชีพ ระดับชำนาญการพิเศษ

ในโรงพยาบาล จังหวัดสกลนคร



ยังไม่ส่งผลงาน
61 ราย



ยังไม่ได้ประเมินบุคคล
6 ราย

เนื่องจากได้รับอนุมัติกำหนดตำแหน่ง 5 พ.ค.67
และชะลอการดำเนินการ ตาม ๖.5/๖4038
คาดการณ์ออกหลักเกณฑ์จาก สป.
ประมาณเดือนมิถุนายน 2567



ยังไม่ส่งผลงาน
55 ราย

จังหวัด	ประเภทหน่วยงาน	ประเภทหน่วยงาน	ยังไม่ได้ประกาศชื่อ ตัว ชะลอการ ดำเนินการ	ยังไม่ส่งผลงาน	วันที่ประกาศชื่อ	วันที่กำหนดส่งผลงาน
สกลนคร	SWศ.	สกลนคร	3	9	27-ก.พ.-67	24-ส.ค.-67
	sws.(swn.)	สว่างแดนดิน		14	23-ก.พ.-67	20-ส.ค.-67
	swn.	วานรนิวาส		16	29 ก.พ.67	26-ส.ค.-67
	SWช.	กุสุมาลย์	1	1	24-พ.ค.-67	19-พ.ย.-67
	SWช.	คำตากล้า		4	28-ก.พ.-67	25-ส.ค.-67
	SWช.	โคกศรีสุพรรณ	1	1	24-พ.ค.-67	19-พ.ย.-67
	SWช.	เจริญศิลป์		2	24-พ.ค.-67	19-พ.ย.-67
	SWช.	ต่างอย		2	28 ก.พ.67 / 24 พ.ค.67	25 ส.ค.67 / 19 พ.ย.67
	SWช.	นิคมน้ำอูน		3	28-ก.พ.-67	25-ส.ค.-67
	SWช.	พังโคน		1	28-ก.พ.-67	25-ส.ค.-67
	SWช.	โพนนาแก้ว		1	28-ก.พ.-67	25-ส.ค.-67
	SWช.	พระอาจารย์แบน รนากโร	1			
	SWช.	อากาศอำนวย		1	28-ก.พ.-67	25-ส.ค.-67
	สกลนคร รวม			6	55	

ข้อมูลรายงานจาก กบค.สป. ณ วันที่ 17 มิถุนายน 2567



การบริหารตำแหน่งว่าง จังหวัดสกลนคร

สถานการณ์ตำแหน่งว่าง เขตสุขภาพที่ 8

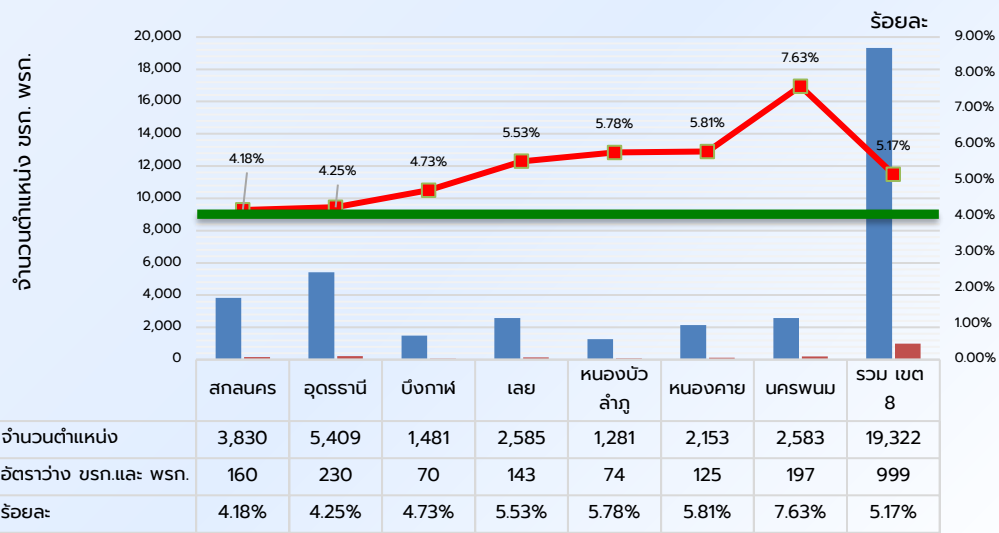

สถานการณ์ตำแหน่งว่าง จังหวัดสกลนคร

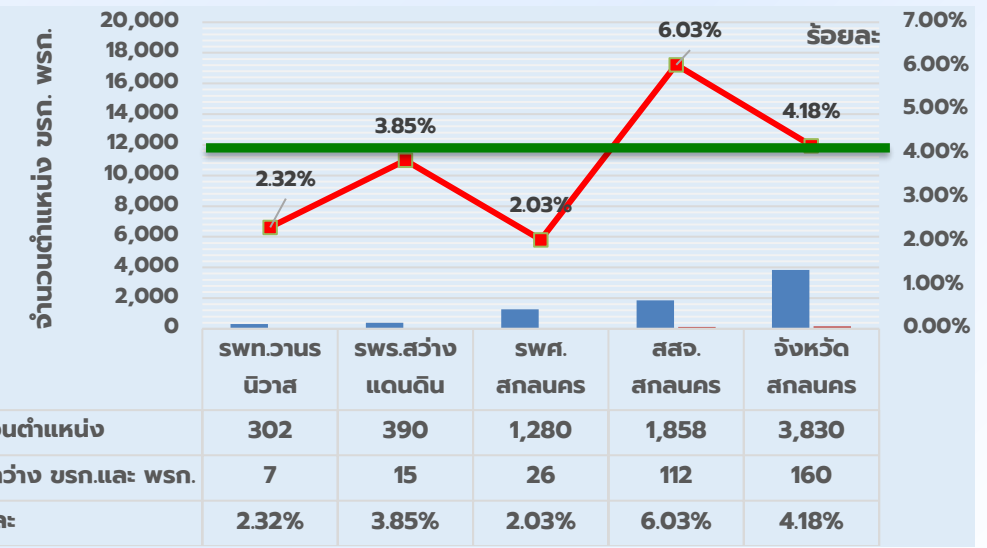

เป้าหมาย ตำแหน่งว่างคงเหลือ
 ไม่เกินร้อยละ 4
 ไม่เกินร้อยละ 3 (เป้าหมายเขต 8)

หน่วยงาน	จำนวนตำแหน่ง			อัตราว่าง บรท.		อัตราว่าง พรก.	อัตราว่าง บรท.+ พรก.	ร้อยละ	ตำแหน่งว่างไม่เกิน ร้อยละ 4		ตำแหน่งว่างไม่เกิน ร้อยละ 3	
	บรท.	พรก.	รวม บรท.+ พรก.	อยู่ระหว่างดำเนินการ	ยังไม่ดำเนินการ				จำนวนที่ต้องดำเนินการให้เสร็จสิ้น	<4	จำนวนที่ต้องดำเนินการให้เสร็จสิ้น	<3
สพท.วานรนิวาส	294	8	302	6	1		7	2.32	-5	12	-2	9
สพท.สว่างแดนดิน	376	14	390	8	6	1	15	3.85	-1	16	3	12
สพท.สกลนคร	1,241	39	1,280	21	5		26	2.03	-25	51	-12	38
สสจ.สกลนคร	1,774	84	1,858	78	31	3	112	6.03	38	74	56	56
รวมจังหวัดสกลนคร	3,685	145	3,830	113	43	4	160	4.18	7	153	45	115



การบริหารตำแหน่งว่าง จังหวัดสกลนคร

สถานะเงื่อนไขการบริหารตำแหน่งว่าง

เป้าหมาย ตำแหน่งว่างคงเหลือ
 ไม่เกินร้อยละ 4
 ไม่เกินร้อยละ 3 (เป้าหมายเขต 8)

สถานะเงื่อนไขตำแหน่ง	รพท.วานรนิวาส			รพร.สว่างแดนดิน			รพศ.สกลนคร			สสจ. สกลนคร		
	การดำเนินการ			การดำเนินการ			การดำเนินการ			การดำเนินการ		
	จังหวัด	กบค.สป.	รวม	จังหวัด	กบค.สป.	รวม	จังหวัด	กบค.สป.	รวม	จังหวัด	กบค.สป.	รวม
กั้นประเมิน							1		1			
กั้นยุบรวมกำหนดตำแหน่งสูงขึ้น					1	1		4	4		10	10
บรรจุผู้สอบแข่งขัน		2	2		3	3		2	2		14	14
บรรจุผู้ได้รับคัดเลือก	1		1	7	1	8	4	1	5	12	4	16
รับย้าย				1		1	2	1	3	8	3	11
รับย้าย/รับโอน	3		3				6	1	7	23	3	26
รับโอน								1	1		8	8
เลื่อน				1		1	2		2	5	1	6
อัตราว่าง	1		1				1		1	18		18
ผลรวมทั้งหมด	5	2	7	9	5	14	16	10	26	66	43	109

ข้อเสนอ

- ช่วงเดือน มิ.ย. – ส.ค. 67

- เร่งรัดดำเนินการที่จังหวัดดำเนินการได้ จำนวน 24 อัตรา
 - รพท.วานรนิวาส จำนวน 1 อัตรา
 - รพร.สว่างแดนดิน จำนวน 7 อัตรา
 - รพศ.สกลนคร จำนวน 4 อัตรา
 - สสจ.สกลนคร จำนวน 12 อัตรา
- สป. คำสั่งย้าย/โอน จำนวน 19 อัตรา

รวม 43 อัตรา อัตราว่างคงเหลือร้อยละ 3.05



ขอขอบคุณ