



ยกระดับ

30 บาท

รักษาทุกที่

ด้วยบัตรประชาชน

ใบเดียว

พ.ศ. 2567



ผลการดำเนินงานขับเคลื่อนนโยบายสุขภาพดิจิทัล เขตสุขภาพที่ 8

ดร.นพ.ภมร ดรุณ

ประธานคณะกรรมการดำเนินงานสุขภาพดิจิทัล เขตสุขภาพที่ 8



นาคอรุตรหนองบึงเลย

การขับเคลื่อนนโยบายยกระดับ 30 บาทรักษาได้ทุกที่



แนวทางการพัฒนาระบบบริการ

นโยบายยกระดับ 30 บาทรักษาทุกที่

32 จังหวัด ที่เหลือ



01 การเตรียมความพร้อม

- ความปลอดภัยไซเบอร์ (Cyber Security)
- โรงพยาบาลอัจฉริยะ
- ประวัติสุขภาพอิเล็กทรอนิกส์



02 ก่อนการเข้ารับบริการ

- Health ID/Provider ID
- นัดหมายออนไลน์



03 วันเข้ารับบริการ

- ใบรับรองแพทย์ดิจิทัล
- ใบสั่งยา/สั่งแล็บ
- การเบิกจ่ายกับกองทุนสุขภาพ (FDH)
- บริการส่งยาทางไปรษณีย์
- บริการส่งยา Health Rider



04 หลังการเข้ารับบริการ

- การดูแลผู้ป่วยที่บ้าน
- การแพทย์ทางไกล เกษีขกรรมทางไกล และการปรึกษาแพทย์ผู้เชี่ยวชาญ

ระบบที่ 4

ระบบที่ 1-3

6 เขตสุขภาพ (45 จังหวัด)



01 ระบบการส่งต่อผู้ป่วย (MOPH Refer)



02 Imaging Hub



03 Thailand Health Atlas



04 บริการเจาะเลือดที่บ้าน (Lab Rider)

ผลการดำเนินงาน CYBER SECURITY

8/5/67 เริ่มเปิด War room นนทบุรีลำภู
2/7/67 สนข.8 เขียวเสี้ยวต่ำเป็นหน่วยสุดท้าย

รวมเวลาปฏิบัติการ

R8 มวกูฏเขียวทั่วแผ่นดิน **55** วัน

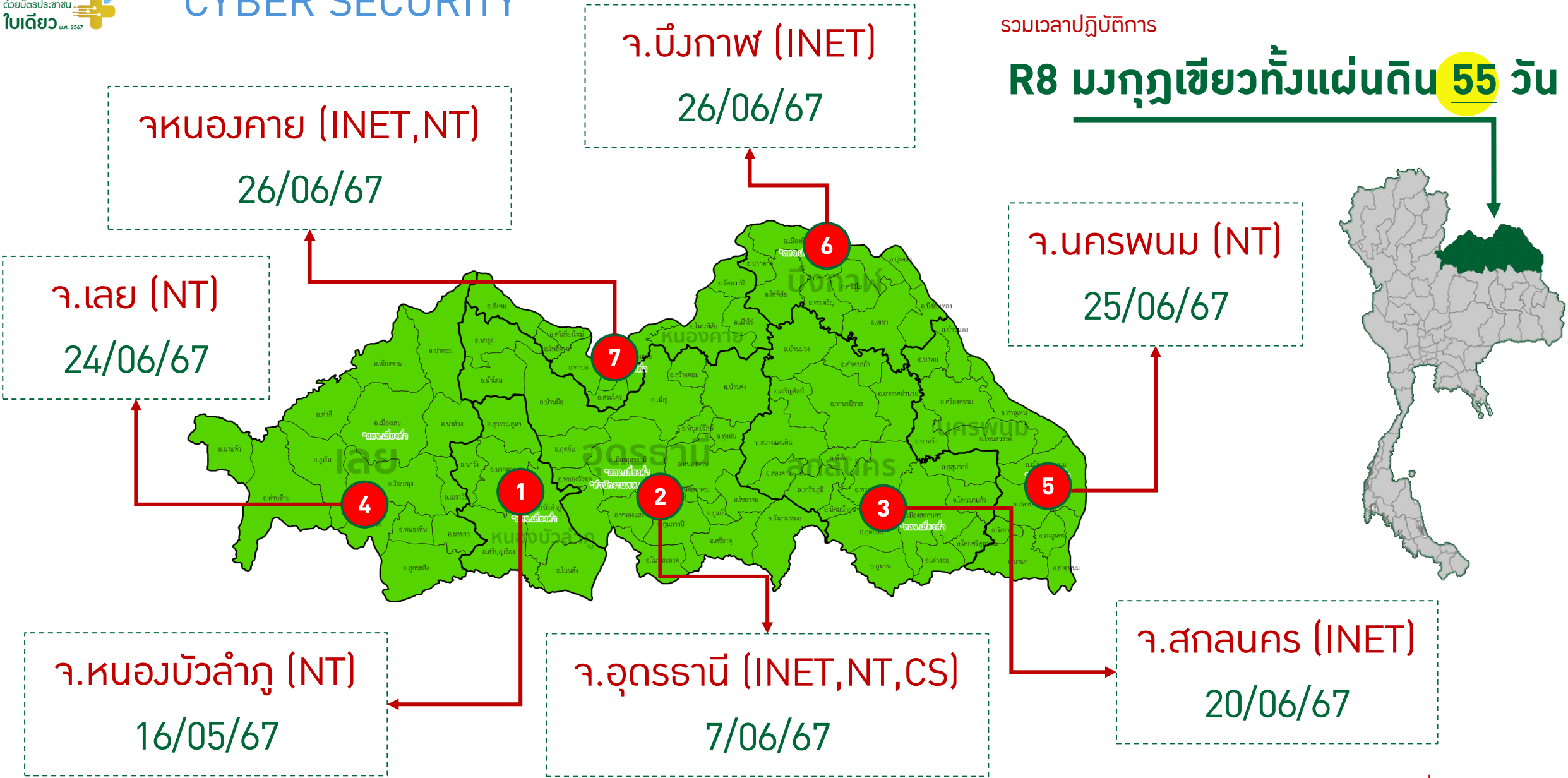



โรงพยาบาลอัจฉริยะ

ร้อยละ 15 ของโรงพยาบาลในสังกัด สป.สร. เป็น โรงพยาบาลอัจฉริยะระดับทองขึ้นไป

(โรงพยาบาลในเขต 8 จำเป็นต้อง ผ่าน ระดับทองจำนวน 14 แห่งขึ้นไป)

ขั้นต่ำ 3 แห่ง	ขั้นต่ำ 3 แห่ง	ขั้นต่ำ 2 แห่ง	ขั้นต่ำ 2 แห่ง	ขั้นต่ำ 2 แห่ง	ขั้นต่ำ 1 แห่ง	ขั้นต่ำ 1 แห่ง
----------------	----------------	----------------	----------------	----------------	----------------	----------------

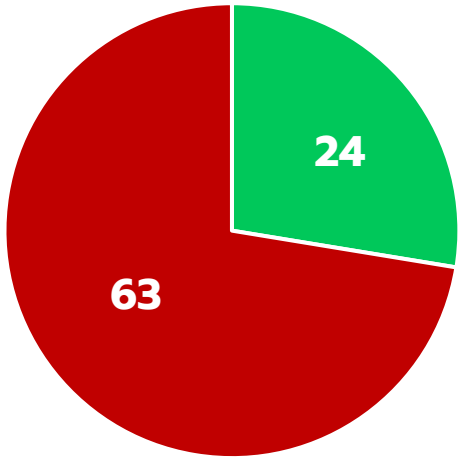
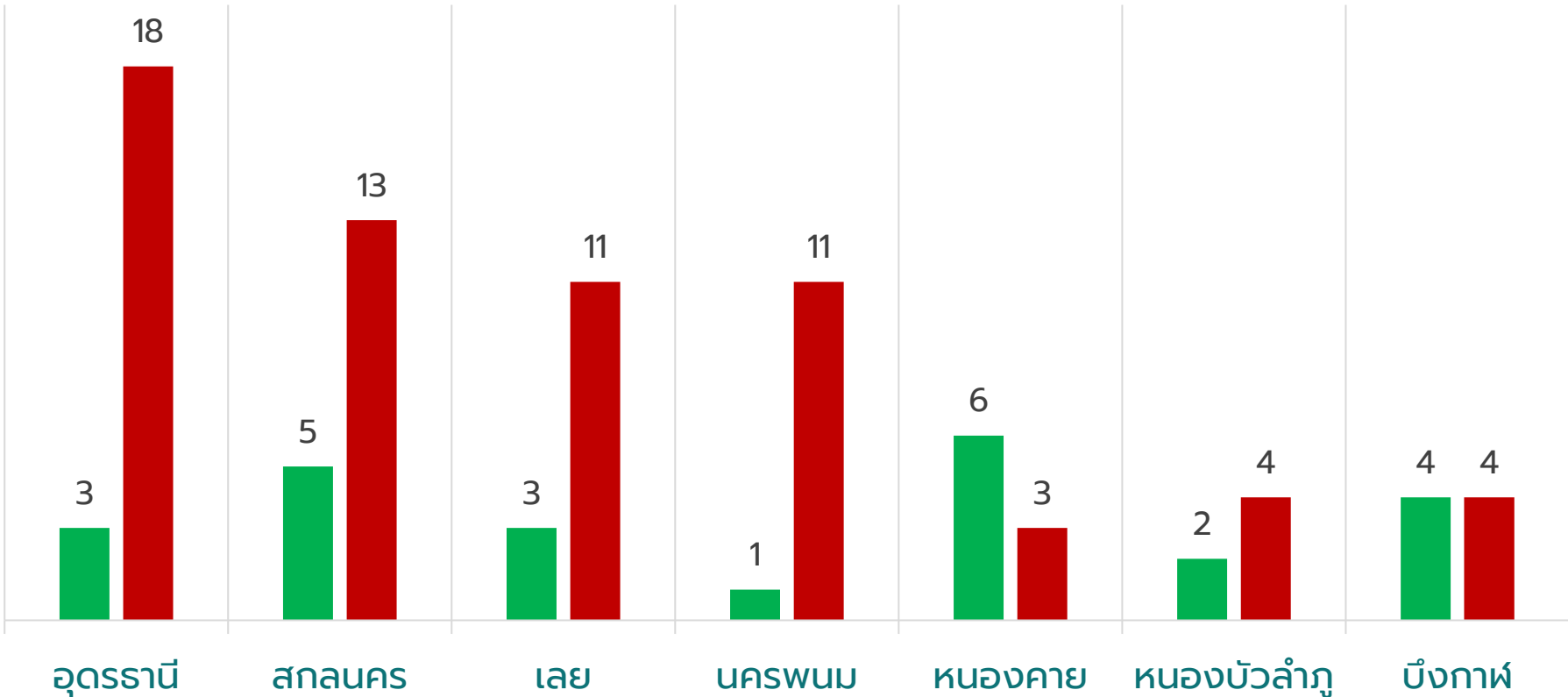

เขตสุขภาพที่ 8

การเชื่อมโยงข้อมูล PHR

รายละเอียดจำแนกตามเขตบริการ

จำนวนที่เชื่อมต่อ PHR / จำนวนทั้งหมด

เขตสุขภาพ	หน่วยบริการที่เชื่อมต่อ PHR	รพศ./รพท./รพช. ที่เชื่อมต่อ	รพ.ศูนย์	รพ.ทั่วไป	รพ.ชุมชน	รพ.สต.สธ	รพ.สต.อปท
08	789	88 / 88 (100%)	2 / 2 (100%)	9 / 9 (100%)	77 / 77 (100%)	521 / 603 (86.40%)	169 / 296 (57.09%)
รวม	789	88 / 88 (100%)	2 / 2 (100%)	9 / 9 (100%)	77 / 77 (100%)	521 / 603 (86.40%)	169 / 296 (57.09%)

หน่วยบริการ 08

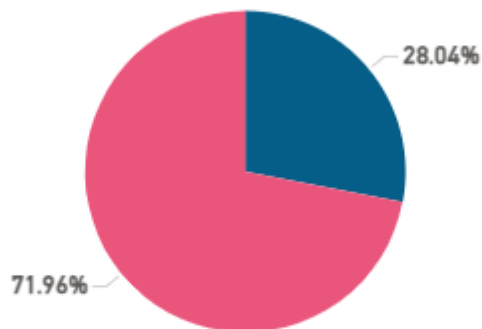

789 | **28.04%**
หน่วยบริการที่เชื่อมต่อแล้ว

2,025 | **71.96%**
หน่วยบริการที่ยังไม่เชื่อมต่อ

รายละเอียดหน่วยบริการ

หน่วยบริการใน สธ.

กระทรวงสาธารณสุข 700 หน่วย

เชื่อมต่อแล้ว (หน่วย)

615 | **87.86%**

ยังไม่เชื่อมต่อ (หน่วย)

85 | **12.14%**

หน่วยบริการนอก สธ.

องค์กรปกครองส่วนท้องถิ่น 296 หน่วย

เชื่อมต่อแล้ว (หน่วย)

169 | **57.09%**

ยังไม่เชื่อมต่อ (หน่วย)

127 | **42.91%**

กระทรวง อว 3 หน่วย

เชื่อมต่อแล้ว (หน่วย)

1 | **33.33%**

ยังไม่เชื่อมต่อ (หน่วย)

2 | **66.67%**

อื่น ๆ 1,815 หน่วย

เชื่อมต่อแล้ว (หน่วย)

4 | **0.22%**

ยังไม่เชื่อมต่อ (หน่วย)

1,811 | **99.78%**

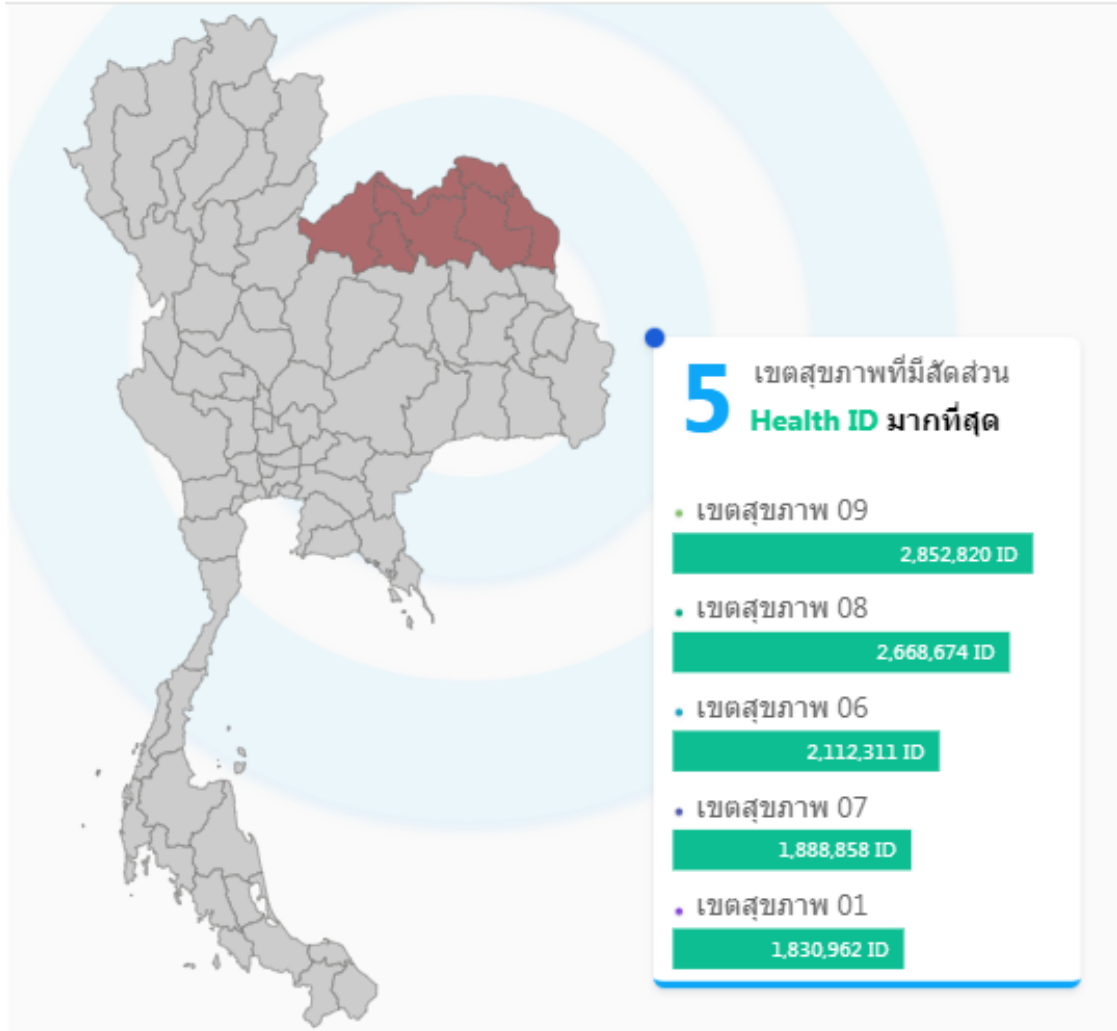

จำนวนประชากรที่มี Health ID แบ่งตามจังหวัด

0 ราย

ผู้ใช้รายใหม่ในวันนี้

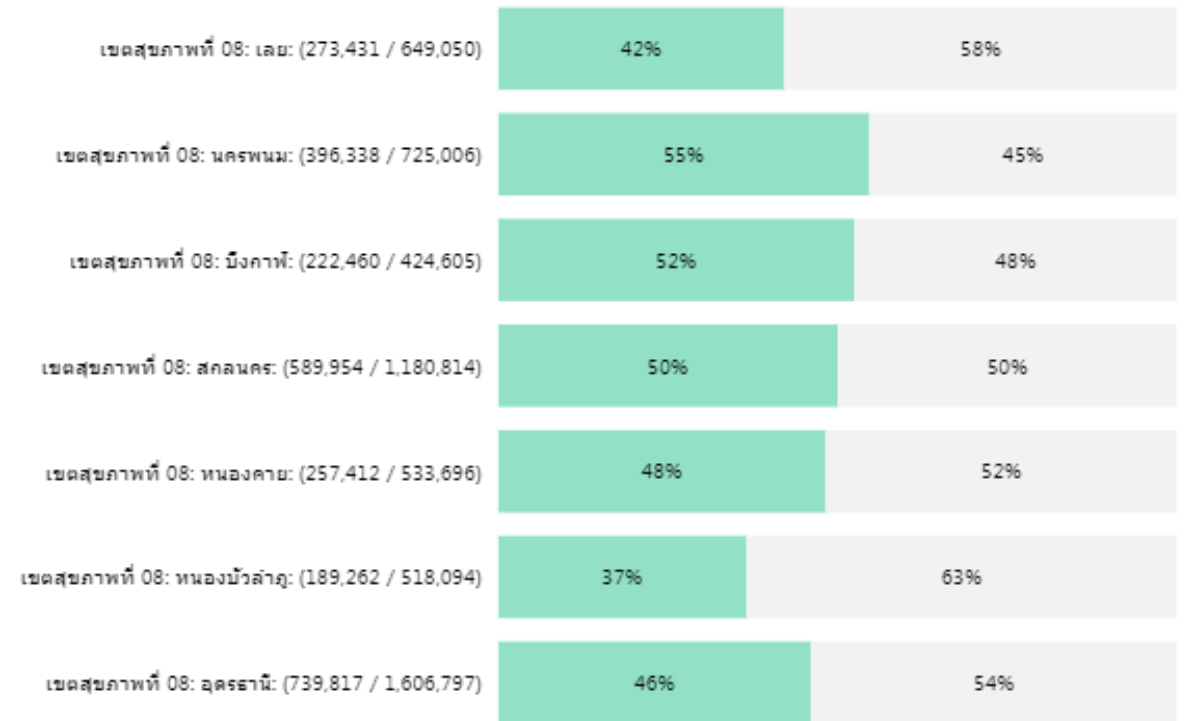

ประชาชนที่มี Health ID / ประชาชนทั้งหมด

● ประชาชนยืนยันตัวตนแล้ว ● ประชาชนที่ยังไม่ยืนยันตัวตน

การลงทะเบียน Provider ID

จำนวนบุคลากรทางการแพทย์ที่มี ProviderID

(แหล่งอ้างอิง: MOPH IDP)

ข้อมูล ณ วันที่ 31/05/2567

35,901 คน

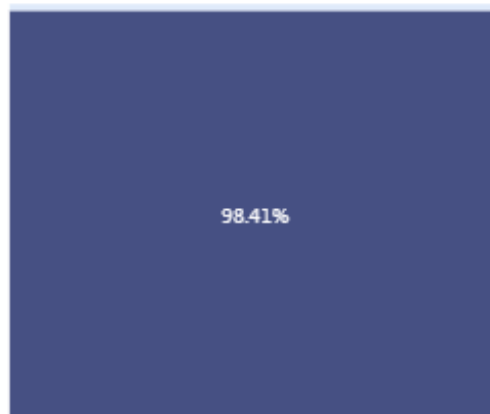

เขตสุขภาพ 08

● บุคลากรที่มี ProviderID ● บุคลากรที่ยังไม่มี ProviderID

รพ.สป.สร	รพ.นอก.สป.สร.	รพ.นอก.สร.	รพ.สต	อื่นๆ
บุคลากรทั้งหมด 29,519 คน	บุคลากรทั้งหมด 604 คน	บุคลากรทั้งหมด คน	บุคลากรทั้งหมด 6,263 คน	บุคลากรทั้งหมด 2,088 คน
ขึ้นทะเบียน Provider ID : 28,879	ขึ้นทะเบียน Provider ID : 191	ขึ้นทะเบียน Provider ID : 0	ขึ้นทะเบียน Provider ID : 5,187	ขึ้นทะเบียน Provider ID : 1,644
คิดสัดส่วนเป็น : 97.83%	คิดสัดส่วนเป็น : 31.62%	คิดสัดส่วนเป็น : 0.00%	คิดสัดส่วนเป็น : 82.82%	คิดสัดส่วนเป็น : 78.74%

การนัดหมายออนไลน์

80,322 ครั้ง

ข้อมูลสะสมถึงปัจจุบัน

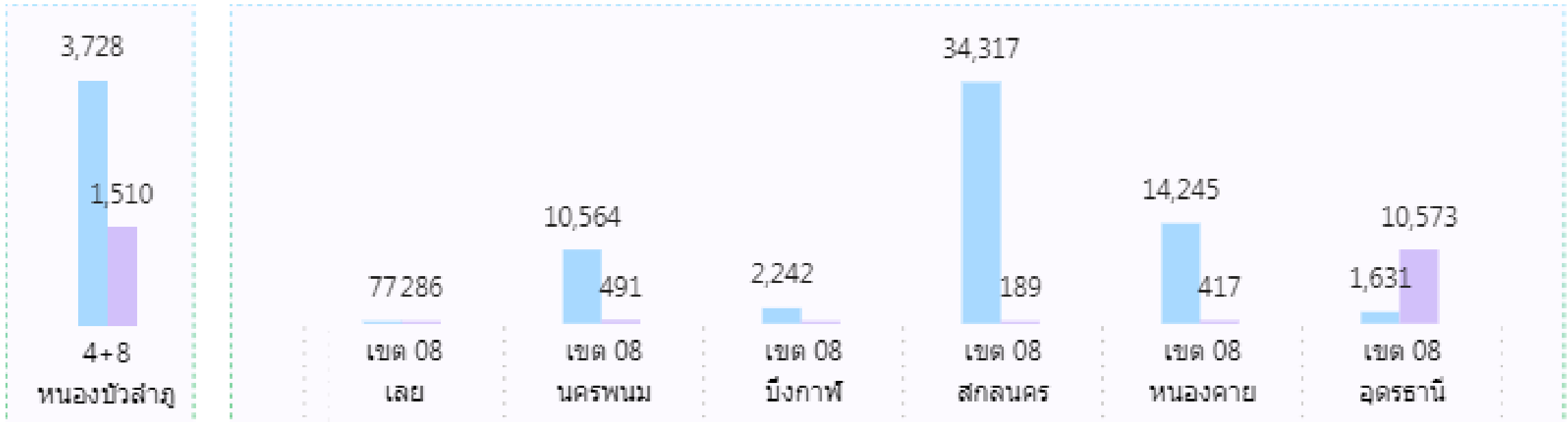

Digital Signature ลายมือชื่ออิเล็กทรอนิกส์

บุคลากรที่มี CA

3,162

คน

ข้อมูลสะสมจนถึงปัจจุบัน สามารถดูข้อมูลย้อนหลังได้ตั้งแต่ week 15 เป็นต้นไป

[More Detail Digital Signature](#)

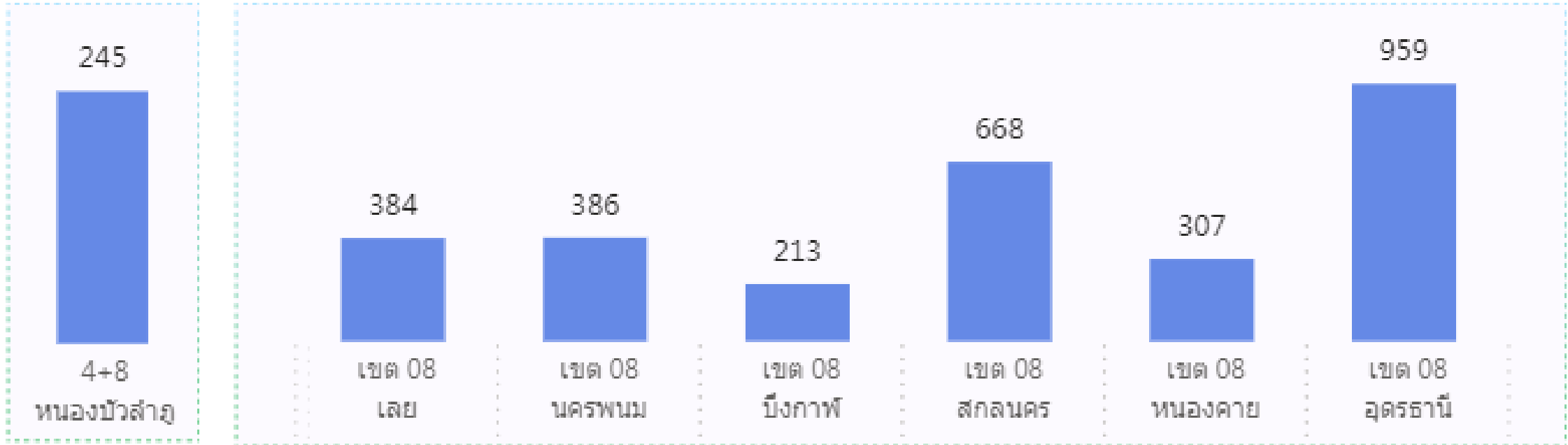

การออก

ใบรับรองแพทย์ ดิจิทัล

ข้อมูลสะสมจนถึงปัจจุบัน

[More Detail ใบรับรองแพทย์](#)

33,847 ใบ

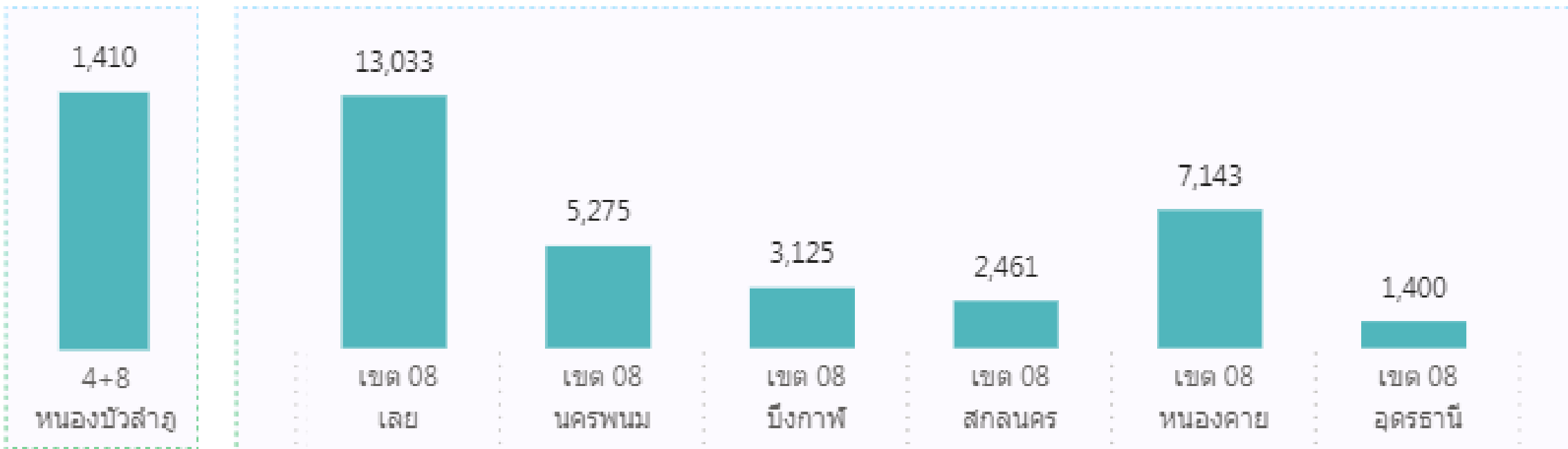

ส่งยาและเวชภัณฑ์ (เฉพาะ Health Rider)

Health Rider ส่งยาและเวชภัณฑ์

ข้อมูลเริ่มตั้งแต่ 01/01/2567 - ปัจจุบัน

[More Detail Health Rider](#)

ลงทะเบียน
82 / 88 โรงพยาบาล
93.18%

จำนวนออเดอร์ส่งยา

101,876 รายการ



● โรงพยาบาลที่เริ่มให้บริการส่งยาแล้ว ● โรงพยาบาลที่ยังไม่เริ่มให้บริการส่งยา

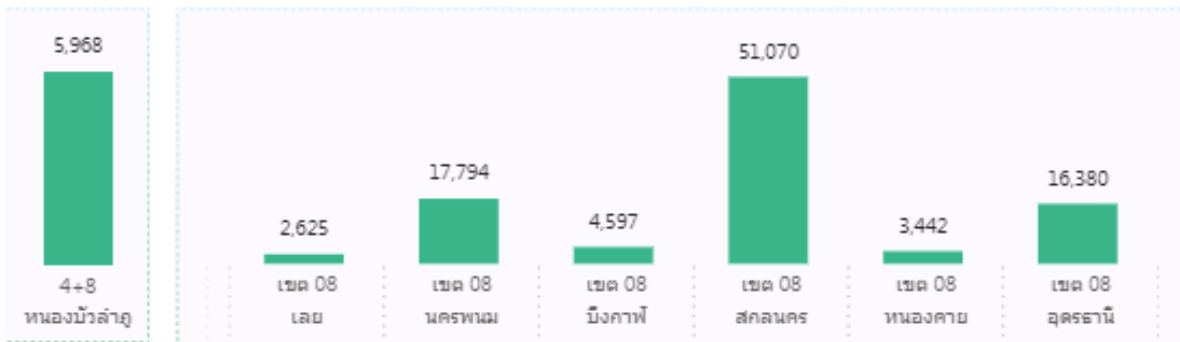

บริการแพทย์ทางไกล (telemedicine)

พบแพทย์ทางไกล Telemedicine

246,511 รายการ

ข้อมูลสะสมถึงปัจจุบัน

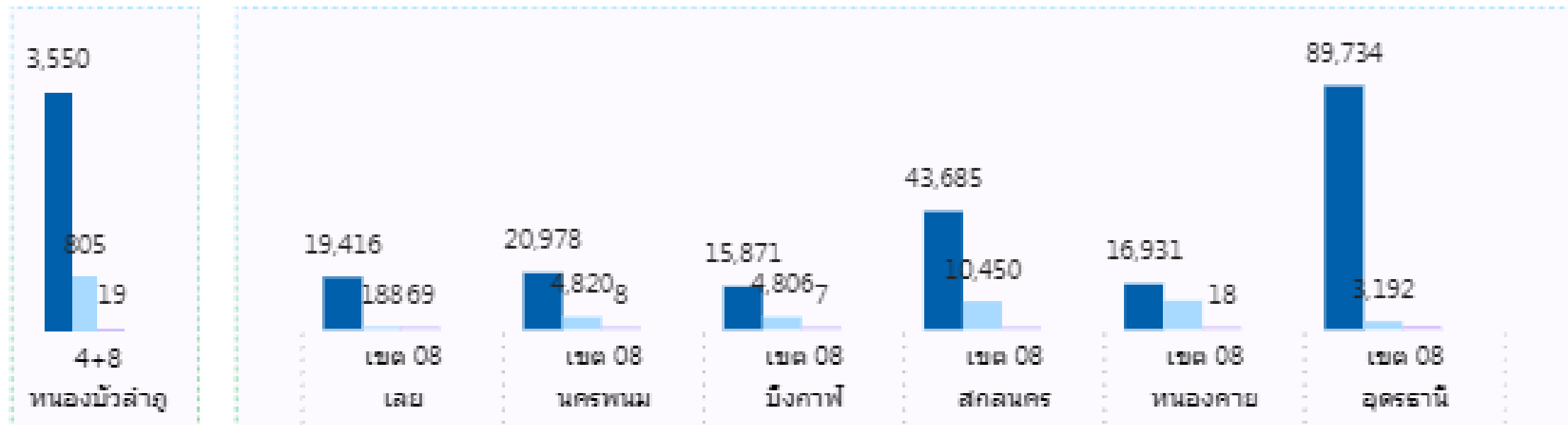



จำนวนผู้ใช้งาน

หมอพร้อม Line OA

จำนวนผู้ใช้งานทั่วประเทศ : 15 ล้านคน

ข้อมูลเริ่มตั้งแต่ 01/01/2567 - ปัจจุบัน

730,058 คน

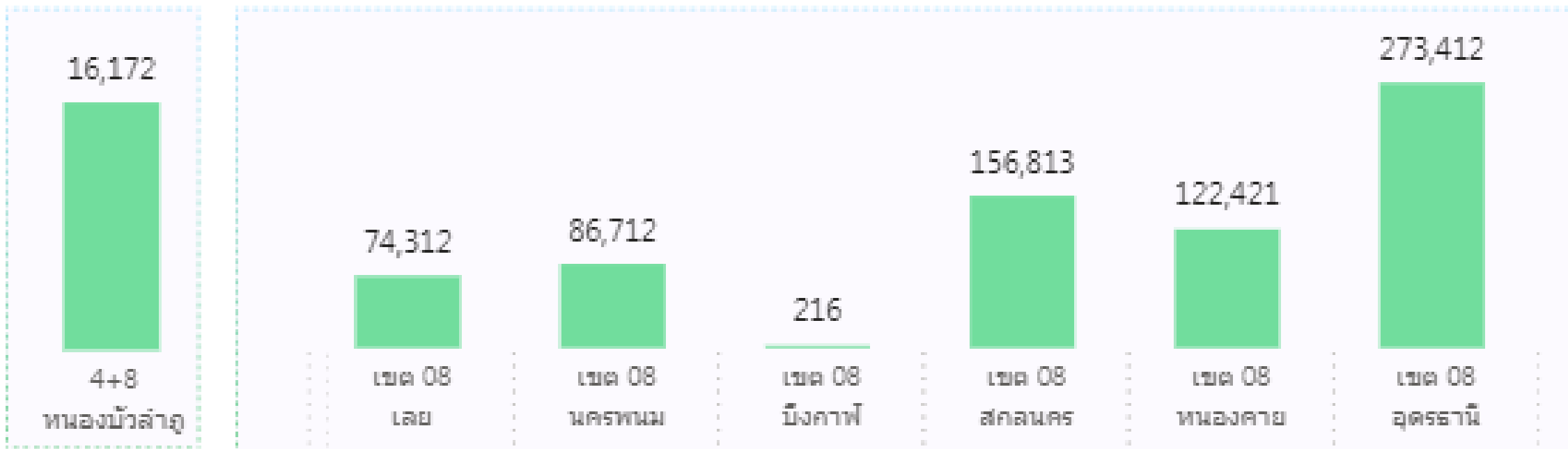



จำนวนผู้ใช้งาน หมอพร้อม Application

1,339,132 คน

จำนวนผู้ใช้งานทั่วประเทศ : 26 ล้านคน

📅 สะสมถึงปัจจุบัน (ทั่วประเทศ)
สามารถดูข้อมูลย้อนหลังได้ตั้งแต่ week 15 เป็นต้นไป

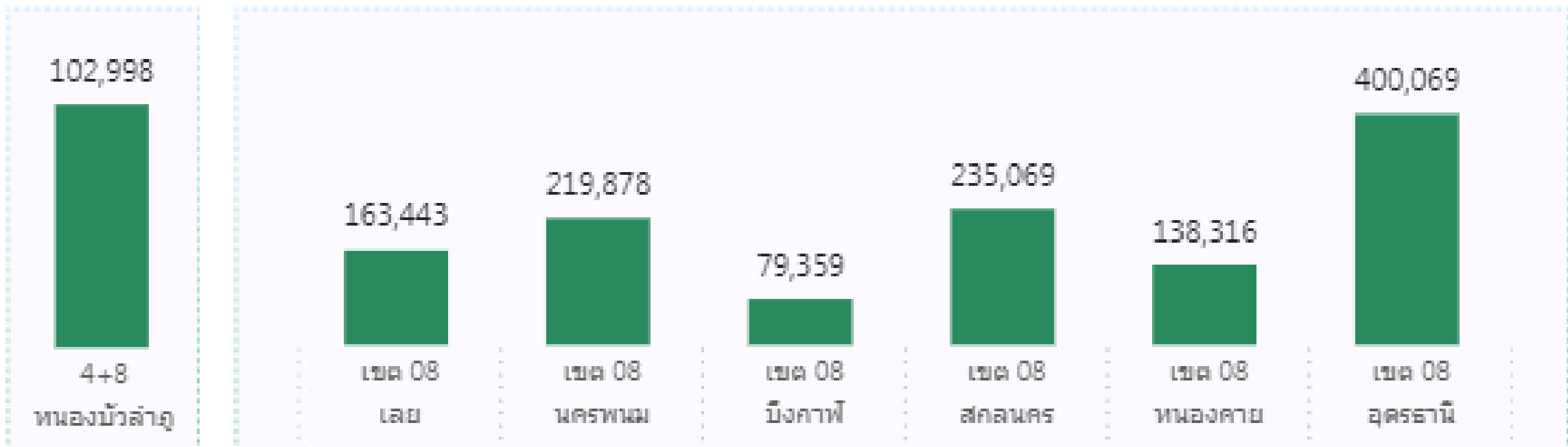



จำนวนผู้ใช้งาน หมอพร้อม Application

1,339,132 คน

จำนวนผู้ใช้งานทั่วประเทศ : 26 ล้านคน

📅 สะสมถึงปัจจุบัน (ทั่วประเทศ)
สามารถดูข้อมูลย้อนหลังได้ตั้งแต่ week 15 เป็นต้นไป

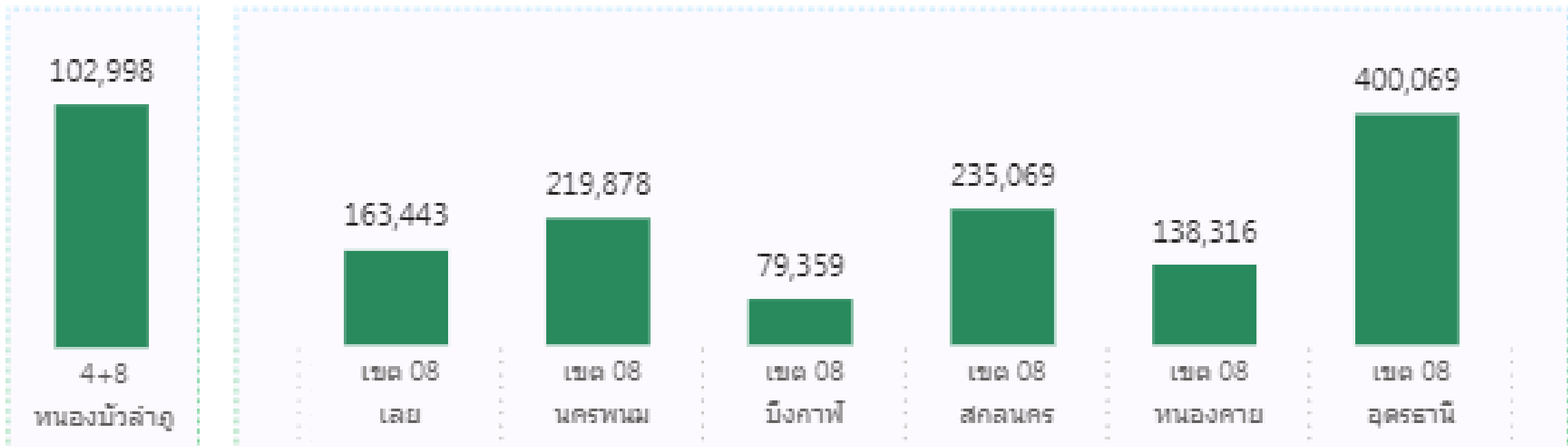

นโยบาย Imaging HUB



โรงพยาบาลทั้งหมด
88 แห่ง



✓ โรงพยาบาลที่ส่งแล้ว
88 แห่ง

ส่ง 14.98%

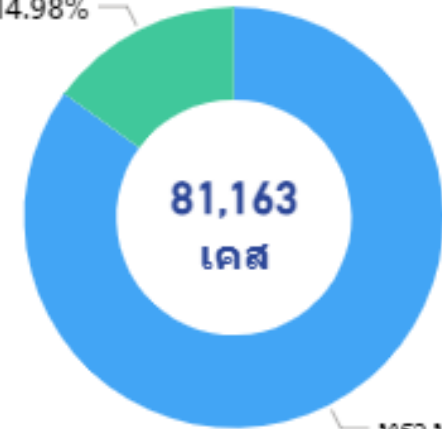

81,163
เคส

ترحول 85.02%



ช่องทางกรส่งฟิล์มผ่าน **Portal** (72.67%)

จำนวนเคส : **58,979** เคส | จำนวนโรงพยาบาล : **87** แห่ง



ช่องทางกรส่งฟิล์มผ่าน **API** (27.33%)

จำนวนเคส : **22,184** เคส | จำนวนโรงพยาบาล : **16** แห่ง

นโยบาย MOPH Refer

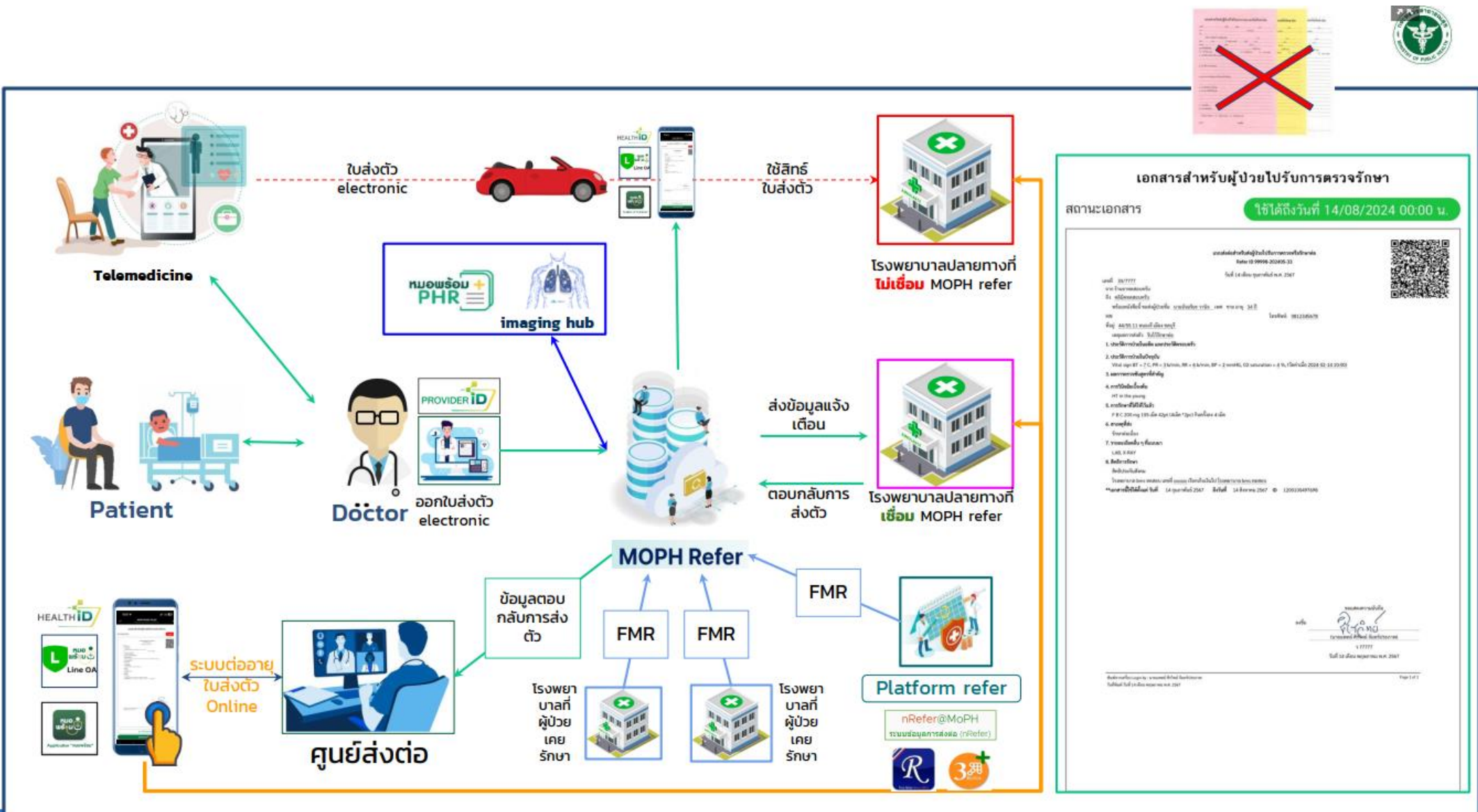

01

แสดงพิกัดหลังคาเรือนของประชากรกลุ่มเป้าหมาย

02

แสดงความชุกของโรคและโรคระบาด

03

ให้บริการ ติดตาม วางแผนป้องกันและส่งเสริม รายบุคคล และ ชุมชนเสี่ยง

04

จัดสรร และบริหารทรัพยากร

การพัฒนาระบบ

Thailand Health Atlas



30 บาท
รักษาทุกที่



การวางพิทักษ์การเจ็บป่วย



ผู้ป่วยโรคเรื้อรัง
(NCD)



ผู้ป่วยจิตเวชและ
สารเสพติด



ผู้ป่วยที่ได้รับการดูแล
ประคับประคอง
(Palliative Care)



ผู้ป่วยที่ได้รับการดูแล
แบบระยะยาว
(Long Term care)



ผู้ป่วยที่ได้รับการดูแลแบบ
ระยะกลาง
(Intermediate Care)



การส่งเสริมและ
การป้องกันโรค
(PP&P)



ผู้พิการ



การสอบสวน
โรคติดต่อ



การดูแลผู้สูงอายุ



Thank You

สานต่อ **องค์กรแห่งความสุข** ให้ทุกช่วงเวลามีคุณค่าและยั่งยืน

กลุ่มงานสุขภาพดิจิทัล สำนักงานเขตสุขภาพที่ 8