

โรงพยาบาลนาวัง เฉลิมพระเกียรติ ๘๐ พรรษา

a Wang Community Hospital Commemorating
His Majesty the King's 80th Birthday Anniversary

SMART HOSPITAL

“โรงพยาบาลอัจฉริยะ”



โรงพยาบาลนาวังเฉลิมพระเกียรติ ๘๐ พรรษา

งานประกันสุขภาพ ยุทธศาสตร์ และสารสนเทศทางการแพทย์
042-004-041 ต่อ 3115

โรงพยาบาลของเรา

กระทรวงสาธารณสุขมีนโยบายให้ประชาชนในทุกพื้นที่ โดยเฉพาะในพื้นที่ห่างไกลสามารถเข้าถึง และได้รับบริการด้านสุขภาพที่มีคุณภาพเท่าเทียมกัน โดยใน ปี พ.ศ. 2550 เพื่อเป็นการถวายพระเกียรติแด่พระบาทสมเด็จพระบรมชนกาธิเบศร มหาภูมิพลอดุลยเดชมหาราช บรมนาถบพิตร เนื่องในวโรกาส มหามงคลเฉลิมพระชนมพรรษา ๘๐ พรรษา 5 ธันวาคม 2550

- เปิดให้บริการครั้งแรก **1 พฤษภาคม พ.ศ. 2550**
- รับเสด็จสมเด็จพระกนิษฐาธิราชเจ้า กรมสมเด็จพระเทพรัตนราชสุดาฯ สยามบรมราชกุมารี **2 กันยายน พ.ศ. 2552**
- เปิดศูนย์ผ่าตัดตาต้อกระจก เวทบริการสุขภาพที่ 8 **ธันวาคม พ.ศ.2556**
- มูลนิธิเทพรัตนเวชชานุกูล สนับสนุนโรงพยาบาลนาวังเฉลิมพระเกียรติ ๘๐ พรรษา **พ.ศ. 2560**



แพทย์หญิงยุวพร จีระวงศ์ประภา

นายแพทย์ชำนาญการพิเศษ รักษาการในตำแหน่ง
ผู้อำนวยการโรงพยาบาลนาวังเฉลิมพระเกียรติ ๘๐ พรรษา



More Than A Hospital

Vision

Mission

โรงพยาบาลรมนีย์สถาน
ตามศาสตร์พระราชา

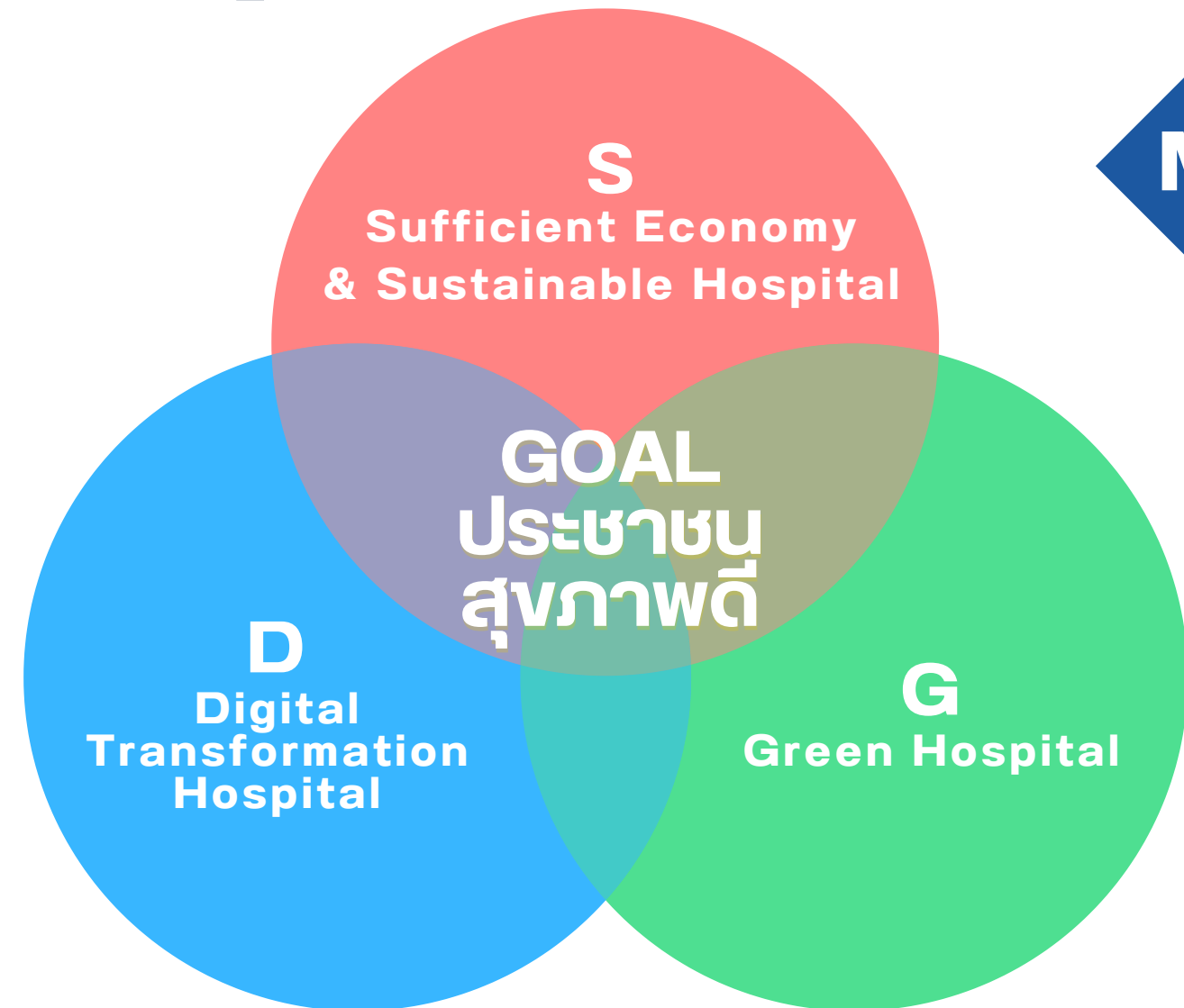

- S** ยุทธศาสตร์ที่ 1 โรงพยาบาลเศรษฐกิจพอเพียง (Sufficient Economy & Sustainable Hospital)
1. ประชาชนมีความรอบรู้ด้านโรคไม่ติดต่อเรื้อรัง (เบาหวาน ความดันโลหิตสูง)
 2. โรงพยาบาลชุมชนเฉลิมพระเกียรติบริหารจัดการ อย่างมีธรรมาภิบาล เพื่อให้เกิดระบบสุขภาพ แบบองค์รวมอย่างยั่งยืน
- D** ยุทธศาสตร์ที่ 2 ยุกระดับบริการด้วยดิจิทัลสุขภาพ (Digital Transformation Hospital)
- ประชาชนเข้าถึงบริการสุขภาพที่มีคุณภาพมาตรฐาน ครอบคลุม ก้าวถึง ด้วยเทคโนโลยีดิจิทัล
- G** ยุทธศาสตร์ที่ 3 โรงพยาบาลรมนีย์สถาน (Green Hospital)
1. โรงพยาบาลชุมชนเฉลิมพระเกียรติที่บริการด้วยหัวใจ ของความเป็นมนุษย์ (Service mind)
 2. โรงพยาบาลชุมชนเฉลิมพระเกียรติทุกแห่งเป็น โรงพยาบาลรมนีย์สถาน (สะอาด ร่มรื่น รื่นรมย์)

ด้านโครงสร้าง (Infrastructure)



DATA CENTER

ห้อง สถานที่ และสิ่งแวดล้อม ต้องจัดให้มีความปลอดภัย เช่น มีการปรับอากาศที่ดี รักษาความปลอดภัยจากบุคคลภายนอกการป้องกันอัคคีภัย (รวมถึงระบบตรวจจับควันและระบบเตือนภัยเครื่องดับเพลิงและระบบดับเพลิงอัตโนมัติ)



SERVER & STORAGE & CLOUD

การจัดการข้อมูลหลัก (Master Data) ให้เป็นจุดศูนย์กลางการทำงานร่วมกันของทุกแผนกในการให้บริการผู้รับบริการ

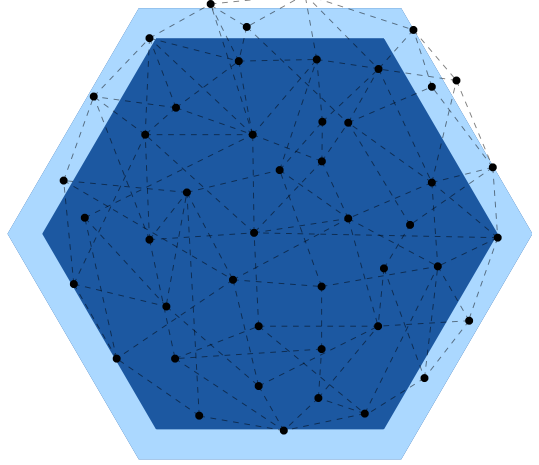

NETWORK

WAN , LAN ต้องมี Internet อย่างน้อย 2 เส้น ต่างเครือข่าย

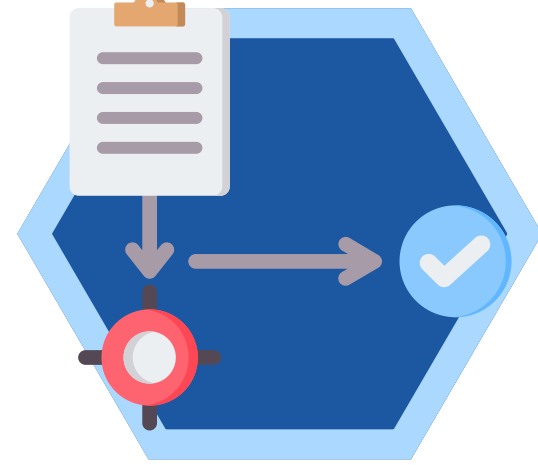

ENDPOINT

คอมพิวเตอร์ / Tablet / อุปกรณ์การแพทย์

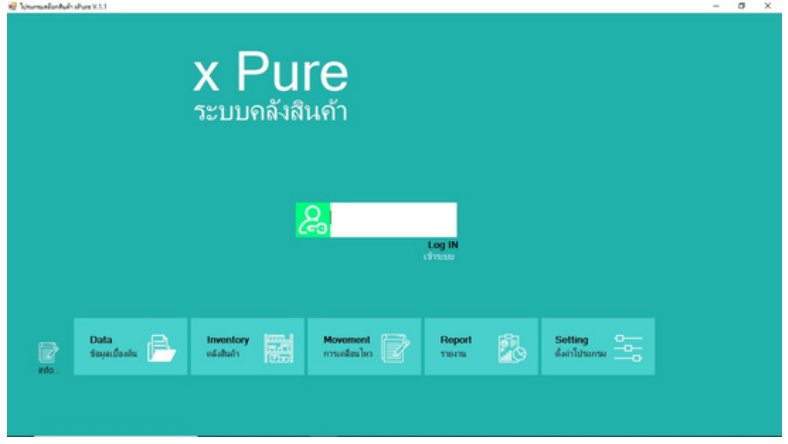

HIS

โครงสร้างพื้นฐาน (Platform) ที่รองรับการทำงานของโปรแกรมในระบบสารสนเทศของทุกแผนกให้ทำงานร่วมกัน ไม่แบ่งแยกส่วน

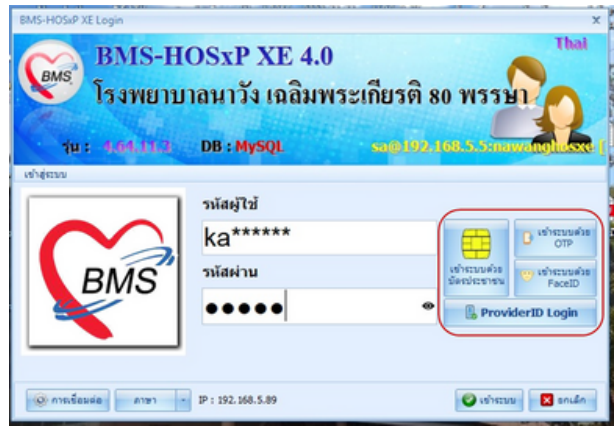

ด้านโครงสร้าง (Infrastructure)



COMMUNICATION TECHNOLOGY

มีการสื่อสารกับผู้มารับบริการผ่านช่องทาง Platform digital มีการพัฒนาระบบสื่อสาร Real time ภายในองค์กรที่สามารถสื่อสารได้แบบ 1 ต่อ 1

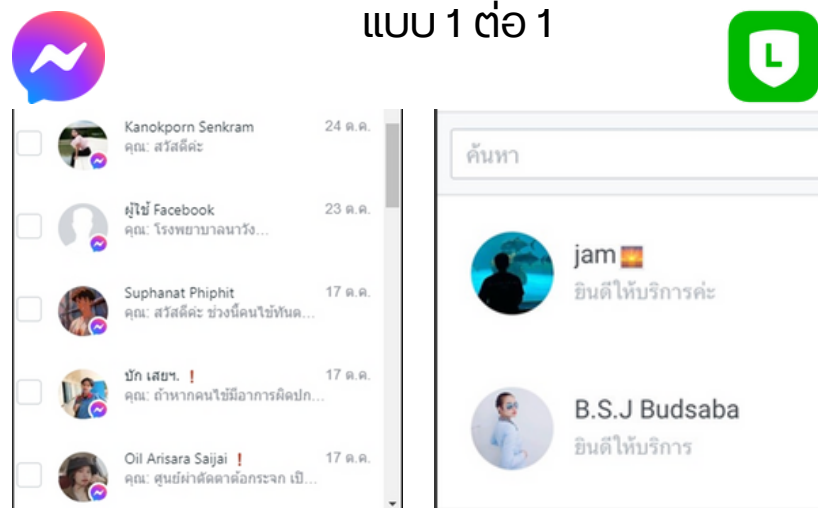

ENTERPRISE RESOURCE PLANNING (ERP)

มีการใช้ Digital Platform ในการบริหารจัดการงาน

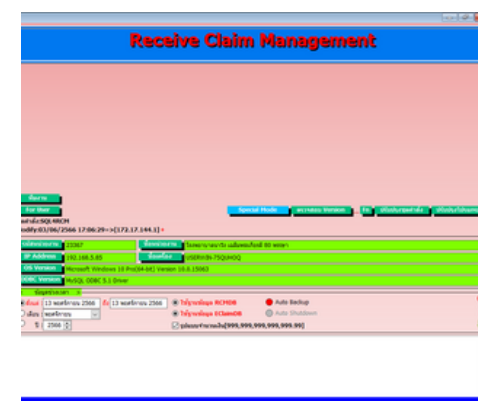

PROVIDER

มีระบบฐานข้อมูลปัจจุบันของเจ้าหน้าที่ เพื่อใช้ยืนยันตัวตนเจ้าหน้าที่

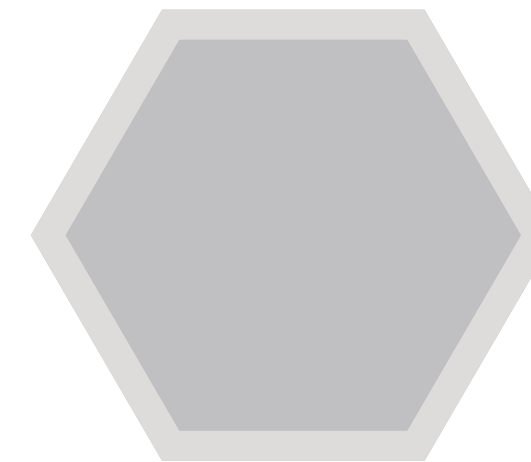
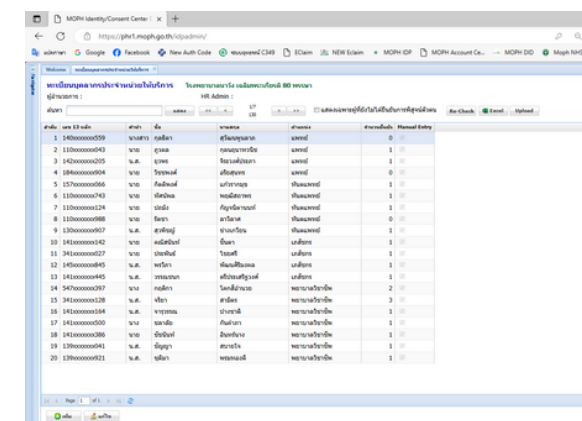

BIOMETRIC

มีระบบยืนยันตัวตนผู้รับบริการต่างด้วย Biometric

ด้านบริหารจัดการ (Management)



การส่งข้อมูลเข้า PHR กระทรวงสาธารณสุข

มีการจัดเก็บมีลักษณะข้อมูลครบ
ถ้วน, เชื่อมต่อการส่งข้อมูลได้, ส่ง
ข้อมูลเข้าระบบอย่างน้อยตั้งแต่ 1
พฤศจิกายน 2566

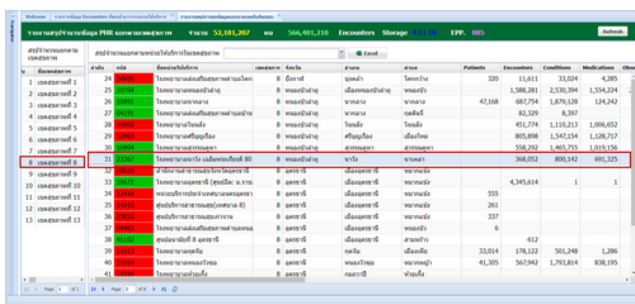

FINANCE MANAGEMENT

สามารถส่งข้อมูลเข้า Financial
Data Hub
สามารถเรียกเก็บเงินค่าบริการผ่าน
ระบบ MOPH Claim

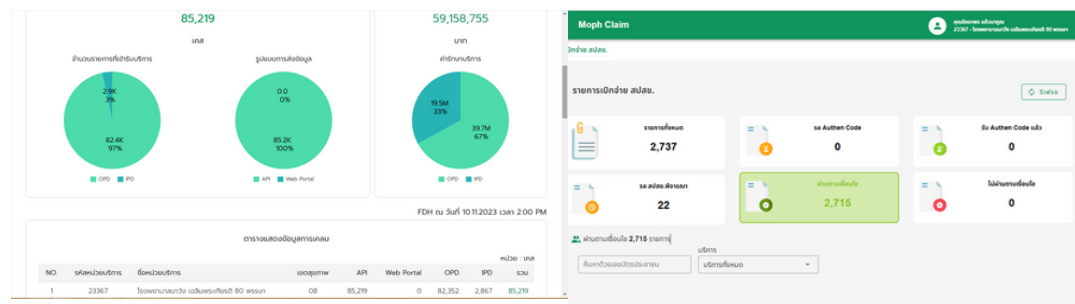

DATA EXCHANGE

สามารถแลกเปลี่ยนข้อมูลการส่งต่อ
ผู้ป่วยด้วยระบบอิเล็กทรอนิกส์

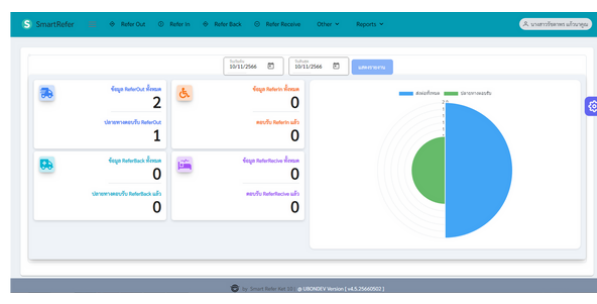

PAYMENT

สามารถจ่ายเงินได้ผ่าน QR code
หรือ ออนไลน์

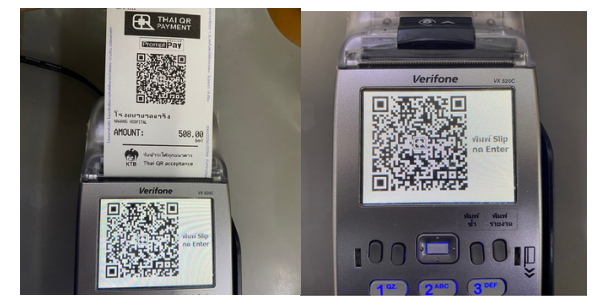

ด้านบริการ (Service)



KIOSK

มีจุดให้ประชาชนสามารถบริการได้ด้วยตนเอง



Q Online

มีระบบแสดงคิวในสถานบริการ
มีระบบแจ้งเตือนคิวออนไลน์



Online

มีระบบนัดหมายออนไลน์

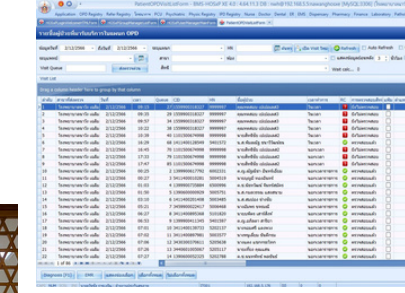

PAPER LESS

OPD Paper Less

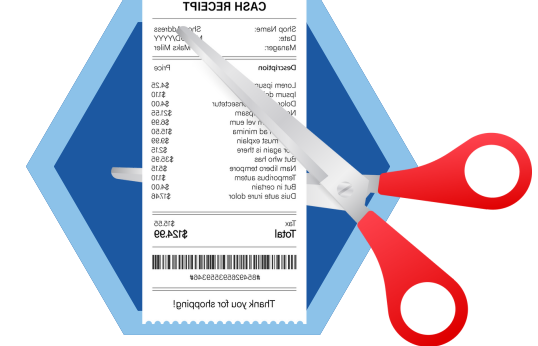

Paper Less

IPD Paper Less

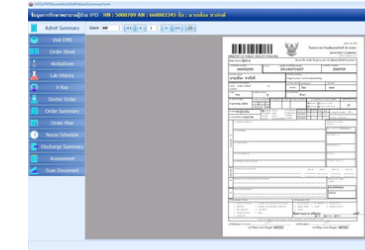

Vital Sign

ชั่งน้ำหนัก วัดส่วนสูง ดิจิทัล



ด้านบริการ (Service)



TELEMEDICINE

มีระบบ Telemedicine ตามมาตรฐาน มีการให้บริการไม่ต่ำกว่า 30 ครั้ง/เดือน



HOME SERVICE

มีการใช้ Platform ให้บริการ Home Ward แบบ Paper less มีระบบบริหารจัดการยาใกล้บ้าน (ร้านยา/ คลินิก) หรือมีระบบส่งยาทางไปรษณีย์/ ยา Delivery มีระบบติดตามอาการผู้ป่วยอย่างเหมาะสม



นวัตกรรมการใช้เทคโนโลยีสารสนเทศ

R8NDS Nawang Model



CLINICAL DECISION SUPPORT

AI X-ray

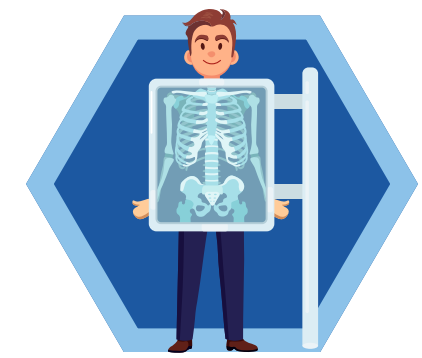
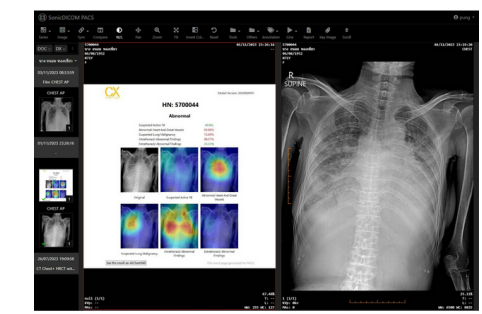

ELETRONICS

ใบรับรองแพทย์ หรือ ใบรับรองความพิการ

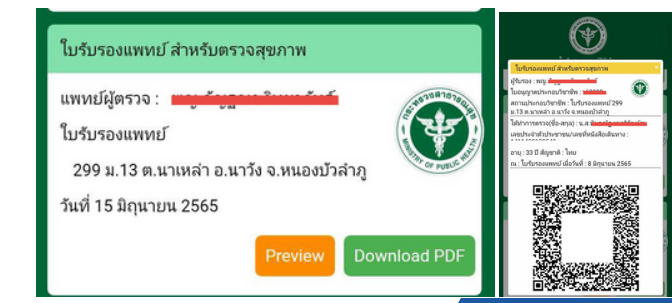

ด้านความปลอดภัย (Security)



ความปลอดภัยพื้นฐาน

ประกาศนโยบายด้านความมั่นคงปลอดภัย ระเบียบปฏิบัติด้านความมั่นคงปลอดภัย มีระบบบริหารความเสี่ยงในด้านต่างๆ มีระบบความปลอดภัยป้องกันการโจมตีทางไซเบอร์

เทคโนโลยีสำหรับการรักษาความมั่นคงปลอดภัย

ระบบมีบัญชีรายชื่อผู้ใช้งาน รหัสผ่าน และกลไกการยืนยันตัวตนบุคคลที่รัดกุม, แยกระบบ Network

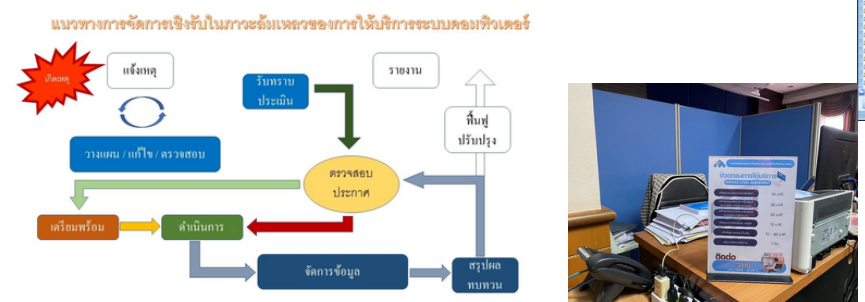

แพนตอบโต้ด้านความปลอดภัยไซเบอร์

จัดตั้งจุดให้บริการแก่ผู้ใช้งานระบบ, มีข้อตกลงระดับการให้บริการ, มีระบบการจัดการอุบัติการณ์

แอปพลิเคชัน หรือ Software พัฒนาเอง

การพัฒนา Application ที่มีองค์ประกอบส่วนใหญ่เป็นหน่วยย่อยที่นำมาใช้ใหม่ร่วมกันได้/ website SW. ต้องมี domain .moph/.go.th

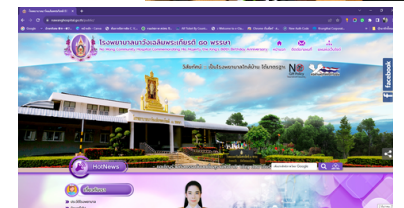

ธรรมาภิบาล

ระบบควบคุมด้านความมั่นคงปลอดภัยสารสนเทศ (Information Security Management), ประกาศ Privacy Notice, แต่งตั้งเจ้าหน้าที่ DPO

จัดตั้งคณะกรรมการพัฒนา สุขภาพดิจิทัลระดับโรงพยาบาล

จัดตั้งคณะกรรมการความปลอดภัย ทางไซเบอร์ระดับโรงพยาบาล

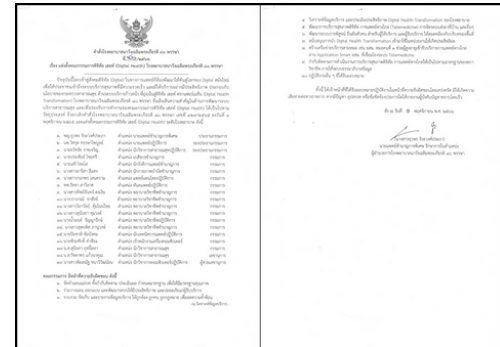
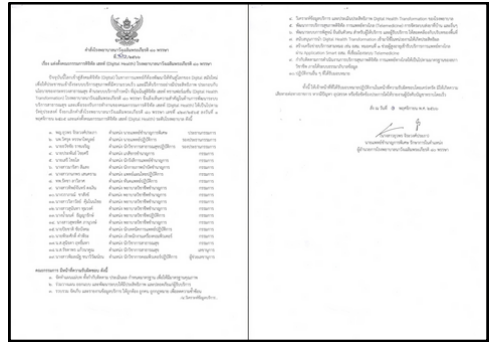
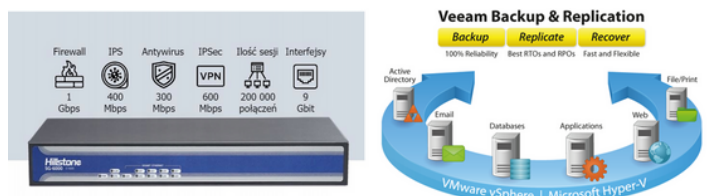

ติดต่อ



042-004-041 ต่อ 3115



<https://nawanghospital.go.th>



Nawanghospit@gmail.com



299 หมู่ 13 ต.นาเหล่า อ.นาวัง
จ.หนองบัวลำภู 39170

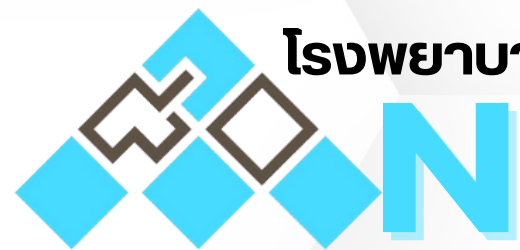

โรงพยาบาลนาฉง เฉลิมพระเกียรติ ๘๐ พรรษา

a Wang Community Hospital Commemorating
His Majesty the King's 80th Birthday Anniversary

THANK YOU

