

แนวทางการพัฒนาระบบบริการสุขภาพ แบบเบ็ดเสร็จ

เสาวภา จงกิตติพงศ์

นักวิชาการสาธารณสุขเชี่ยวชาญ

(ด้านคุ้มครองผู้บริโภคด้านบริการสุขภาพ)

กรมสนับสนุนบริการสุขภาพ



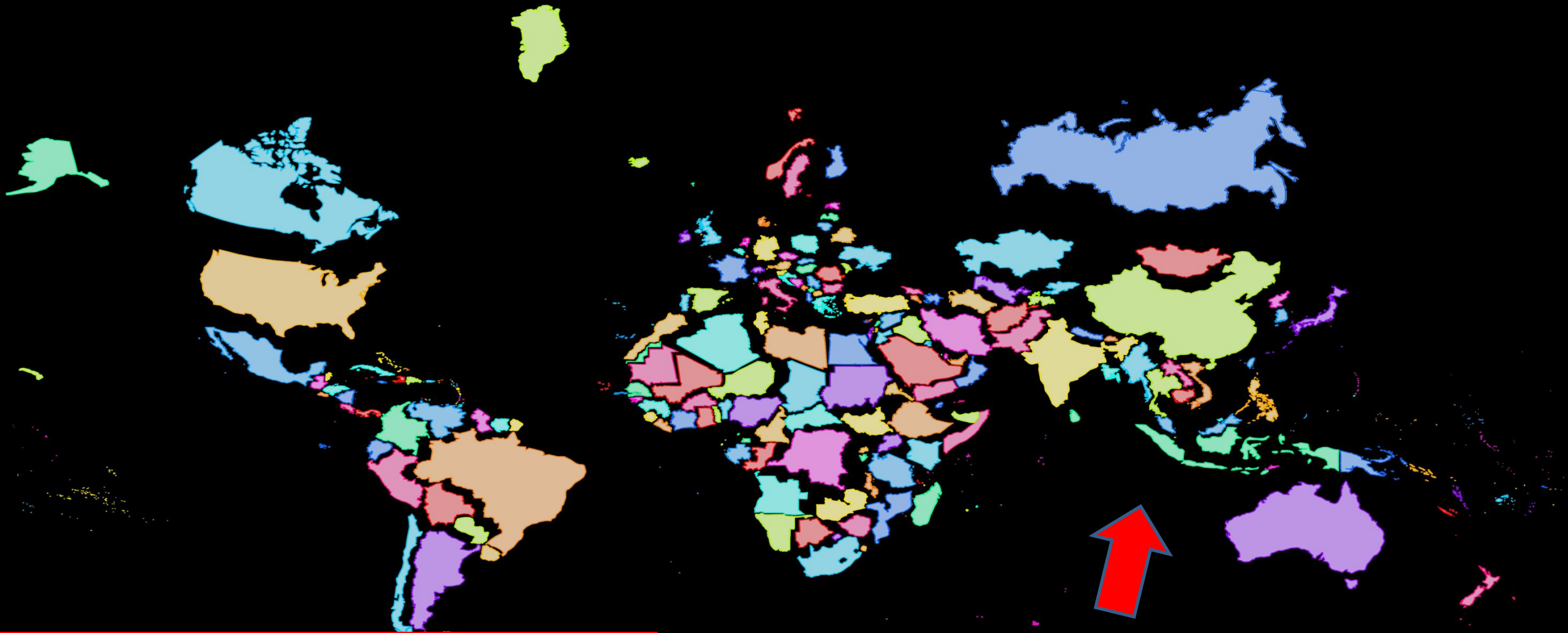

ข้าวดีประเทศไทย
ในเวทีโลก

Talk of the Town News

: ข่าวดีประเทศไทยในเวทีโลก

THE CITY

**ไทยอันดับ 1 เอเชีย ท็อป 10 โลก
ประเทศเหมาะมาเกษียณอายุสุด
2023**



“

โฆษกรัฐบาลเผย ไทยได้รับการจัดอันดับเป็นอันดับที่ 5 ของเอเชีย อันดับที่ 2 ของอาเซียน และอันดับที่ 28 ของโลกสำหรับประเทศที่ดีที่สุดในโลกประจำปี 2022

”

“ประเทศไทย”

ที่มีความสุขมากที่สุด ปี 2563

World Happiness Report 2021

อันดับ	1		ฟินแลนด์
อันดับ	2		ไอซ์แลนด์
อันดับ	3		เดนมาร์ก
อันดับ	4		สวิตเซอร์แลนด์
อันดับ	5		เนเธอร์แลนด์
อันดับ	48		ไทย

ฟินบรรยากาศท่องเที่ยว



ไทยคว่ำที่ 1

"เกาะกระดาน" จ.ตรัง
ชายหาดที่ดีที่สุดในโลก ปี 66

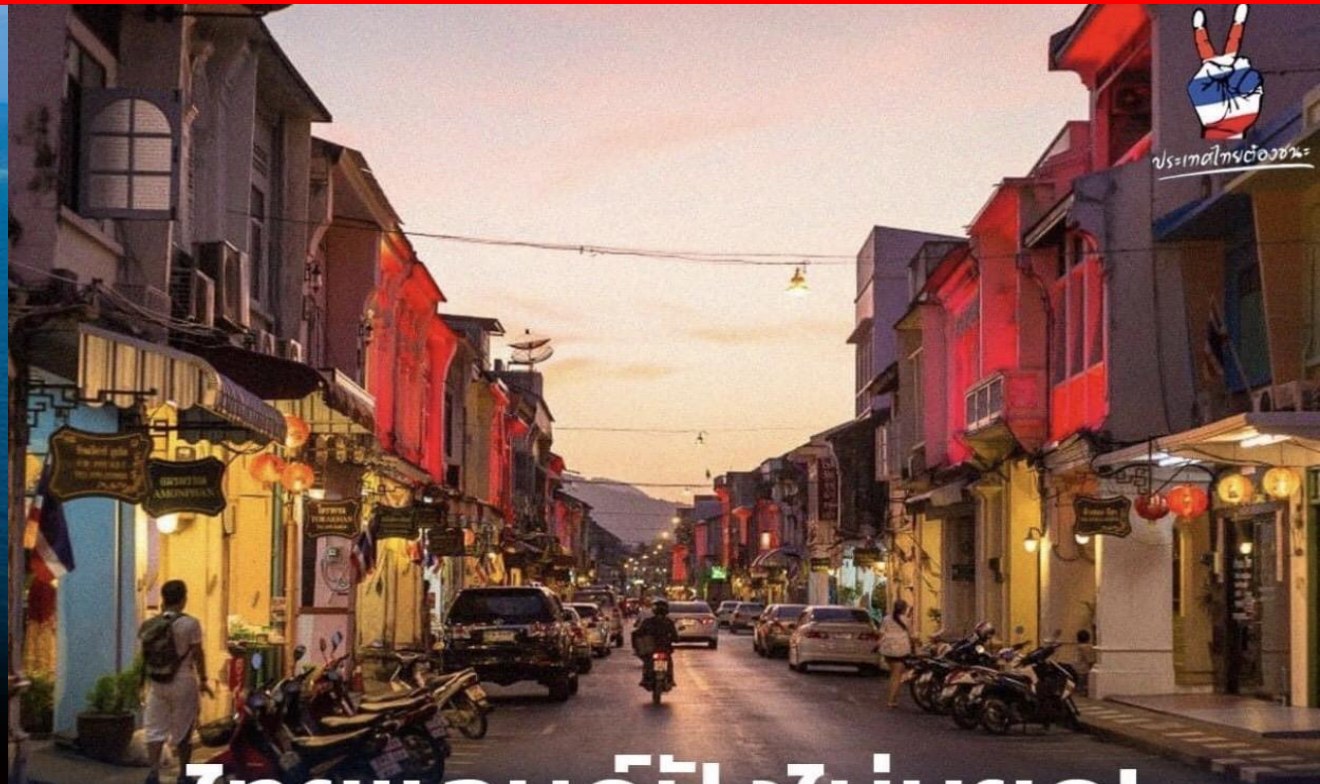

ไทยแลนด์ปังไม่หยุด!
"ช.รมณีย์ จังหวัด ภูเก็ต"
คว่ำรางวัล

ถนนสวยอันดับที่ 19 ของโลก!



ยูเนสโกรับรอง
“โคราชจีโอพาร์ค”
เป็นอุทยานธรณีโลก

มรดกโลก

Soft Power

STARVING
TIME News



แห่ชิม! ไอศกรีมวัดอรุณ
Soft Power สุดอลังการ



ปารีส ก็แค่ปากซอย

รถไฟเชื่อมโลก

วัดระยะทาง

คลิกที่แผนที่เพื่อเพิ่มเส้นทาง

รวมระยะทาง: 16,358.52 กม. (10,164.72 ไมล์)



The World's BEST Hospitals

2022

โรงพยาบาลดี
ที่สุดในโลก

Hospital	Country	City
1 Mayo Clinic - Rochester	United States	Rochester
2 Cleveland Clinic	United States	Cleveland
3 Massachusetts General Hospital	United States	Boston
4 Toronto General - University Health Network	Canada	Toronto
5 Charité - Universitätsmedizin Berlin	Germany	Berlin
6 The Johns Hopkins Hospital	United States	Baltimore
7 AP-HP - Hôpital Universitaire Pitié Salpêtrière	France	Paris
8 Karolinska Universitetssjukhuset	Sweden	Solna
9 UCLA Health - Ronald Reagan Medical Center	United States	Los Angeles
10 Sheba Medical Center	Israel	Ramat Gan

THE
WORLD'S
BEST
HOSPITALS

2023



WORLD'S
BEST
HOSPITALS
2023

Newsweek

POWERED BY
statista

อันดับ 1 ในประเทศไทย ปี 2023

คะแนน 93%

อันดับที่ 182 ของโลก

การเตรียมการจัดตั้งรัฐบาล



SPRING

MOU ฉบับลงนามแล้ว

23 ข้อตกลงจัดตั้ง "รัฐบาลก้าวไกล"

1 จัดทำรัฐธรรมนูญฉบับใหม่ของปชช.เร็วที่สุด	13 ทำงานประมาณแบบใหม่ เน้น "การจัดงบประมาณฐานศูนย์"
2 ผ่านกฎหมายสมรสเท่าเทียม	14 สร้างระบบสวัสดิการดูแลแรกเกิด-ผู้สูงอายุ
3 ปฏิรูประชาการ ตำรวจ กองทัพ และ กระบวนการยุติธรรม	15 แก้ไขปัญหายาเสพติด เร่งด่วน
4 ยกเลิกเกณฑ์ทหารแบบบังคับ	16 นำกัญชากลับไปอยู่ในบัญชียาเสพติด
5 สร้างสันติภาพอย่างยั่งยืนจังหวัดชายแดนภาคใต้	17 ส่งเสริม รักษาผลประโยชน์เกษตรกรและ ปศุสัตว์ปลอดภัย
6 พลิกฟื้นการกระจายอำนาจ	18 แก้ไขกฎหมายประมง พัฒนาอาชีพ
7 จัดการทุจริตคอร์รัปชัน เปิดเผย ข้อมูลทุกหน่วยงาน	19 ยกระดับสิทธิแรงงานทุกอาชีพ ให้เป็นธรรม
8 พัฒนาเศรษฐกิจ เพิ่มรายได้ ลดเหลื่อมล้ำ	20 ยกระดับระบบสาธารณสุขให้ปชช.เข้าถึง
9 ยกเครื่องกฎหมายทำมาหากิน เสริมสภาพคล่อง สนับสนุน SME	21 ปฏิรูประบบการศึกษา ส่งเสริมเรียนรู้ตลอดชีวิต
10 ยกเลิกการผูกขาดทุกอุตสาหกรรม เช่น เครื่องดื่มแอลกอฮอล์ "พรรคประชาชนชาติของสลิกธิ"	22 แก้ปัญหาฟิวฟิช ลดปล่อยก๊าซเรือนกระจก ให้เป็นศูนย์ (Net Zero)
11 ปฏิรูปที่ดินทั้งระบบ	23 พัฒนาบทบาทผู้นำไทยในอาเซียน รักษา สมดุลการเมืองกับประเทศมหาอำนาจ
12 ปรับปรุงโครงสร้างการผลิตไฟฟ้า ลดค่าครองชีพ	



1. คุ้มครองสิทธิพลเมืองและสิทธิทางการเมืองของประชาชนทุกคน
2. ทำงานโดยซื่อสัตย์สุจริต หากพบทุจริต คอร์รัปชัน ต้องยุติการ ดำรงตำแหน่งทันที
3. ทำงานโดยให้เกียรติ จริงจัง สนับสนุนกัน โดยยึดผลประโยชน์ปชช. มากกว่าของพรรค
4. พลิกฟื้นนโยบายอื่นเพิ่มเติมได้ แต่ไม่ขัดแย้งกับ MOU โดยอาศัย อำนาจรัฐมนตรี
5. พลิกฟื้นนโยบายอื่นเพิ่มเติมได้ แต่ไม่ขัดแย้งกับ MOU โดยอาศัย อำนาจส.ส.

22 พฤษภาคม 2566

บรรยากาศ อารมณ์ สังคม ต่อผลการเลือกตั้ง



ยุทธศาสตร์ชาติ 20 ปี
ด้านการสร้างความสามารถในการ
แข่งขันด้านพัฒนาและเสริมสร้าง
ศักยภาพทรัพยากรมนุษย์

นโยบายรัฐบาล

แผนพัฒนาฯ ฉบับที่ 13 (5ปี)
แผนที่กลยุทธ์หมุดหมายที่ 4 ไทยเป็น
ศูนย์กลางทางการแพทย์และสุขภาพมูลค่าสูง

แผนการขับเคลื่อนการพัฒนาประเทศ
ไทยด้วยโมเดลเศรษฐกิจ BCG
พ.ศ. 2564-2570

นโยบาย Medical Hub

นโยบายความสัมพันธ์
ระหว่างประเทศ

10 อุตสาหกรรมเป้าหมายการ
ขับเคลื่อนเศรษฐกิจในอนาคต

Health for Wealth

นโยบายมุ่งเน้น ปี 2566 ของ
รัฐมนตรีว่าการกระทรวงสาธารณสุข
ผลักดันการใช้ทรัพยากรสาธารณสุข
เพื่อขับเคลื่อนเศรษฐกิจ

รัฐบาล Digital

ศูนย์บริการสุขภาพชาวต่างชาติแบบเบ็ดเสร็จ

อุตสาหกรรมและบริการเพื่อยกระดับเขตนวัตกรรม การแพทย์และการส่งเสริมสุขภาพเป็นพื้นที่มูลค่าสูง

เพื่อให้เกิดนิเวศเศรษฐกิจที่เอื้ออำนวยต่อการลงทุนและการประกอบการ
จึงกำหนดอุตสาหกรรมหลักที่ส่งเสริมการลงทุนจำนวน 12 สาขา ประกอบด้วย



อุตสาหกรรม ยาชีวเภสัชภัณฑ์



อุตสาหกรรม เครื่องมือแพทย์



อุตสาหกรรม วัสดุและเทคโนโลยีวัสดุ



อุตสาหกรรม อาหารและผลิตภัณฑ์สมุนไพร



อุตสาหกรรม กลุ่มเศรษฐกิจเขียวและ กลุ่มเศรษฐกิจหมุนเวียน



อุตสาหกรรม ผลิตภัณฑ์ความงามและเสริมอาหาร



อุตสาหกรรม บริการสุขภาพ



อุตสาหกรรม ท้องเที่ยวสุขภาพ



อุตสาหกรรม การเงิน ประกันภัย และ ประกันสุขภาพ



อุตสาหกรรม การพัฒนาเมืองและ โครงสร้างพื้นฐาน



อุตสาหกรรม การศึกษา วิจัย นวัตกรรม เทคโนโลยี และ การทดสอบตรงวัดรับรอง



อุตสาหกรรม อสังหาริมทรัพย์เพื่อสุขภาพ

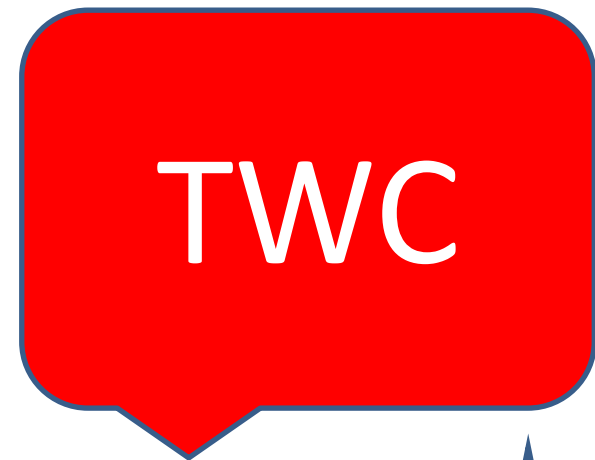

THAILAND WELLNESS CORRIDOR



9 เขตระเบียงเศรษฐกิจพิเศษ

แผนยุทธศาสตร์การพัฒนาเขตนวัตกรรมทางการแพทย์และการส่งเสริมสุขภาพ และระเบียงเศรษฐกิจพิเศษประเทศไทย
ระยะ 10 ปี (พ.ศ. 2566 ถึง พ.ศ. 2575)

มูลค่าการลงทุน 187,106.7 ล้านบาท

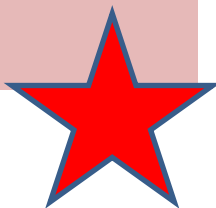

- . จังหวัดภูเก็ต
- . จังหวัดนครสวรรค์
- . จังหวัดอุดรธานี
- . จังหวัดเชียงราย
- . จังหวัดขอนแก่น
- . อำเภอหาดใหญ่ จังหวัดสงขลา
- . จังหวัดนครราชสีมา
- . จังหวัดเชียงใหม่
- . จังหวัดระยอง



งาน **Specialised Expo 2028**
จังหวัดภูเก็ต, **Candidate**

รอบประกาศผลวันที่
21 มิ.ย. 2566



AIPH

CERTIFICATE

It is hereby certified that

Udon-Thani International Horticultural Expo 2026

to be held in Udon-Thani, Thailand,
from 1 November 2026 to 14 March 2027
has been approved by AIPH – the
International Association of Horticultural Producers

The approval was given in the General Meeting of AIPH
in Dubai, United Arab Emirates on 8th March 2022.

Mr. Bernard Oosterom
President AIPH

Mr. Tim Briercliffe
Secretary General AIPH



Flagship Policy ของรัฐบาล

11/06/2566 09:11 181

นายกฯ ส่งเสริมแผนขับเคลื่อนงานแพทย์แผนไทย



กทม. 11 มิ.ย.- โฆษกรัฐบาลเผย นายกฯ ส่งเสริมแผนขับเคลื่อนงานแพทย์แผนไทย สร้างความมั่นคง ดึงจุดแข็ง คงคุณค่า สร้างรายได้

การแก้ปัญหาเร่งด่วน



**สร. ชูหนึ่งจังหวัด หนึ่ง sw. ดูแลผู้ป่วยร่วมกัน
แบ่งปันบุคลากร บรรเทาภาระงาน**

ที่ประชุมสร.ร่วม 4 ชมรมสาธารณสุขเห็นพ้องต้องกันคือ ให้นำหน่วยบริการของแต่ละจังหวัดเป็นหน่วยเดียวกัน เรียกว่านโยบาย One Province One Hospital โดยการแบ่งปันทรัพยากรรวมถึงบุคลากรร่วมกัน เช่น sw. โหนดมอ งดงบฯ อีก sw. ก็เข้าไปช่วย เป็นต้น

ที่มา : นพ.โอภาส การย์กวินพงศ์ ปลัดกระทรวงสาธารณสุข ให้สัมภาษณ์เมื่อวันที่ 9 มิ.ย.66

 Hfocus  Hfocus.org  Hfocusnews

เราจะอยู่แบบเดิมไม่ได้

Bangkok Health Zoning

The ACTIVE Thai PBS

SUPPORTOR

- สำนักงานส่งเสริมสุขภาพแห่งชาติ (สช.)
- สำนักงานเขตสุขภาพที่ 13 กรุงเทพมหานคร
- สำนักงานเขตสุขภาพที่ 1 กรุงเทพมหานคร
- สำนักงานเขตสุขภาพที่ 2 กรุงเทพมหานคร
- สำนักงานเขตสุขภาพที่ 3 กรุงเทพมหานคร
- สำนักงานเขตสุขภาพที่ 4 กรุงเทพมหานคร
- สำนักงานเขตสุขภาพที่ 5 กรุงเทพมหานคร
- สำนักงานเขตสุขภาพที่ 6 กรุงเทพมหานคร
- สำนักงานเขตสุขภาพที่ 7 กรุงเทพมหานคร

NEWS 7 มิ.ย. 66

กกม. ตั้ง รร.แพทย์-สร. ร่วมจัด 7 โซนระบบสุขภาพ
 ตั้งเป้าลดแออัด ลดส่งต่อ "พอ.รพ.จุฬาฯ-ศิริราช-ราชวิถี"
 แนะนำเรียกความเชื่อมั่นประชาชนใช้หน่วยบริการปฐมภูมิ

ศูนย์สุขภาพ รามาธิบดี
 ภายใต้ความร่วมมือ true HEALTH

**เจาะเลือด
 วัคซีน
 X-RAY**

BAMA Health Spaces for all

เปิดแล้ววันนี้ สาขาแรกที่ Lotus's นอร์ธ ราชพฤกษ์

- เบิกจ่ายตามสิทธิ์**
 เหมือนกับที่โรงพยาบาล
- ลดการรอคอย**
 รับบริการก่อนการพบแพทย์
 ครั้งถัดไป ล่วงหน้า 1-7 วัน
- ปลอดภัย**
 ให้บริการโดยทีมงาน
 โรงพยาบาลรามาธิบดี

สอบถามเพิ่มเติม

☎ 0-2001-0658

📍 @HealthSpaces

🌐 <https://healthspacesforall.com>

📄

🕒 ให้บริการทุกวัน 07.00 - 19.00น.

การปรับตัวในพื้นที่พิเศษ/ฐานการเมือง

หมอตี๋ ผ่านทางต้น
sw.ปลวกแดง 2

“ sw.รูปแบบใหม่
คำใช้ง่ายเท่ารัฐ
บริหารเหมือนเอกชน ”

ดร.สาริต ปิตุเตชะ

รัฐมนตรีช่วยว่าการกระทรวงสาธารณสุข
รองหัวหน้าพรรคประชาธิปัตย์ ส.ส.จังหวัดระยอง

FB:เพจหมอตี๋ สาริต ปิตุเตชะ



วังจันทร์วัลเลย์ต้นแบบเมืองอัจฉริยะแห่งอนาคต



The Structure

อัปเดต 1 ชั่วโมงที่ผ่านมา • เผยแพร่ 8 ชั่วโมงที่ผ่านมา • The Structure

ติดตาม



essay



ศิริاتور กุมมะกสิกร



สถาบันส่งเสริมและพัฒนาสุขภาพสังคมสูงวัย
มหาวิทยาลัยราชภัฏสุรินทร์



บริการดูแลผู้สูงอายุและผู้ป่วยระยะฟื้นฟู

ราคาห้องพัก

ห้องพัก VIP 1 เตียง

ห้องพักรวม 2 เตียง

ห้องพักรวม 4 เตียง

รายสัปดาห์

9,400.-

8,400.-

6,900.-

รายเดือน

32,000.-

28,000.-

22,000.-

*ราคานี้พร้อมพักรักษา อาหาร 3 มื้อ พร้อมสิ่งอำนวยความสะดวกครบครัน ดูแลโดยทีมสหวิชาชีพ 24 ชั่วโมง

เปิด New Business
ที่เลี้ยงตัวเองได้



Contact

034-766477

elderly.ciec@gmail.com

<https://m.facebook.com/ceec.ssr/>

พีธีวางศิลาฤกษ์

โรงพยาบาล 300 เตียงและศูนย์การแพทย์ สถาบันพระบรมราชชนก กระทรวงสาธารณสุข
ประกอบด้วยอาคารอย่างน้อย 16 หลัง



UDGMT

โลกเปลี่ยนไป
อย่างรวดเร็ว

Trends: Med-Ed, AI, Robot, Biobank, Genomics & Personalized Medicine

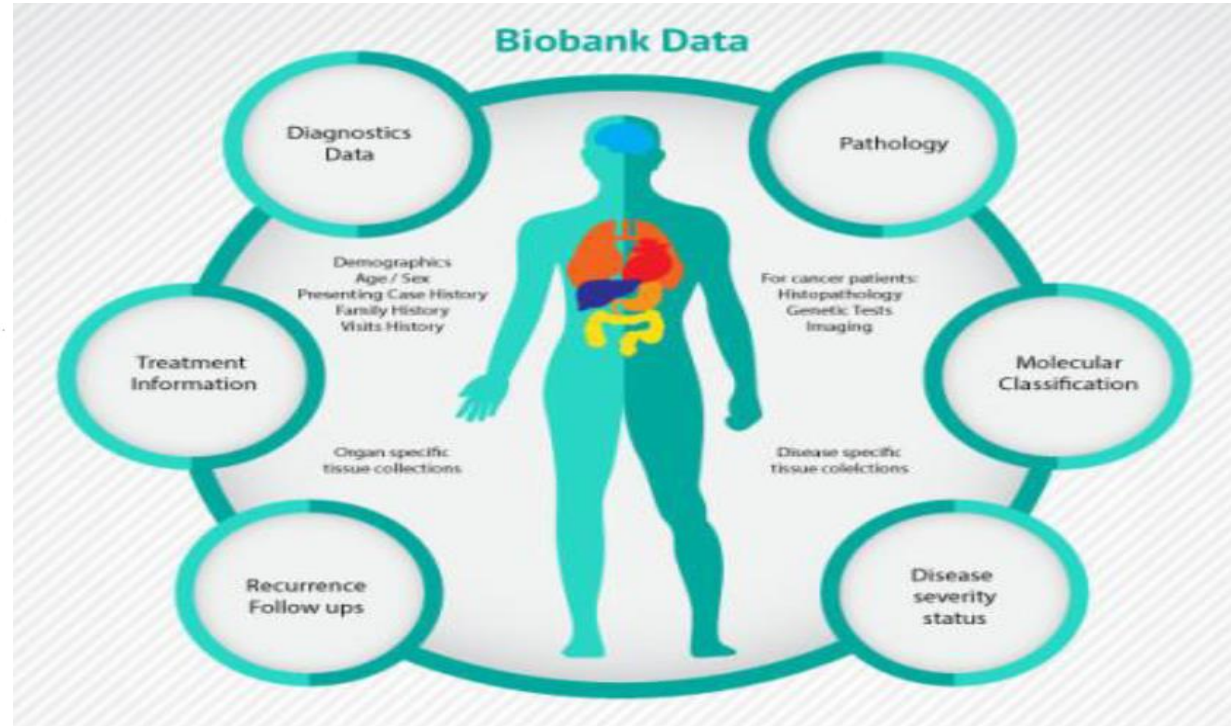

Internet of Things (IoT)

Everything Everywhere

สมาร์ตวอตช์ กล้องรักษาความปลอดภัย GPS Tag RFID ไม่ใช่แค่ Smart Device แต่เป็นตัวอย่างของ IoT คือ สิ่งใดก็ได้ที่**เชื่อมต่ออินเทอร์เน็ต**แล้ว**ทำงานจากที่ไหนก็ได้** หรือทำงานอัตโนมัติโดยไม่จำเป็นต้องรอคำสั่งจากมนุษย์



“แท้จริงแล้ว Internet of Things คือ เทคโนโลยีสารสนเทศที่สามารถรวบรวมข้อมูลด้วยตัวเอง และกระทำการบางอย่างโดยไม่ใช้แค่บอกข้อมูลบางอย่างให้มนุษย์รู้”

เควิน แอชตัน (Kevin Ashton) ผู้เสนอแนวคิดเรื่อง IoT เมื่อปี ค.ศ. 1999 และได้ชื่อว่าเป็น บิดาแห่ง IoT

IoT + AI



AI หรือปัญญาประดิษฐ์ จะทำให้ระบบ IoT และ “ทุกสิ่ง” สื่อสารกันเองได้ใน “ทุกแห่ง” ทุกเวลา และพลิกโฉมโลก ไปอย่างที่เรา คาดไม่ถึง

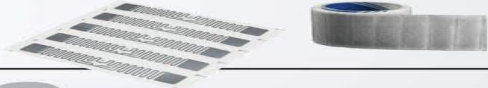

Everything

อุปกรณ์ IoT แบ่งตามการทำงาน 4 ประเภท

1 Tagging Things

อุปกรณ์ติดตามตำแหน่งและระบุตัวตนของสิ่งต่างๆ



2 Thinking Things

อุปกรณ์ที่ประมวลผลข้อมูลสื่อสารและตัดสินใจได้ด้วยตัวเอง



3 Shrinking Things

อุปกรณ์รับรู้ข้อมูลสิ่งแวดล้อมระดับจิ๋วด้วยนาโนเทคโนโลยี เช่น นาโนเซนเซอร์ ตรวจจับสารเคมีในระบบ

4 Feeling Things

อุปกรณ์รับรู้ข้อมูลของสิ่งแวดล้อม เช่น อุณหภูมิความชื้นสัมพัทธ์ อัตราการเต้นของหัวใจ ฯลฯ



บ้าน

ระบบควบคุมอุปกรณ์ไฟฟ้า เช่น ไฟส่องสว่าง ตู้เย็น เครื่องปรับอากาศ ระบบติดตามและดูแลสุขภาพของคนสูงวัย เชื่อมกับโรงพยาบาล

ห้าง/ร้านค้าปลีก

ระบบบริหารจัดการคลังสินค้า การวิเคราะห์ข้อมูลลูกค้าที่เข้าร้าน

โรงงาน

ระบบโรงงานเสมือน Digital Twin การบริหารจัดการห่วงโซ่อุปทาน การบริหารจัดการพลังงาน

เมือง

ระบบ Smart Grid รับส่งพลังงานไฟฟ้า จัดการดูแลสิ่งแวดล้อมและความปลอดภัย

พื้นที่เกษตร

ระบบบริหารจัดการน้ำ การให้ปุ๋ย การตรวจจับโรคพืช



Everywhere

wan:anu เริงบวก



อุปกรณ์ฉลาดขึ้น ช่วยลดการใช้พลังงานและทรัพยากร



แจ้งเตือนความผิดปกติล่วงหน้า เช่น สุขภาพ โจรกรรม การทำงานของเครื่องจักร



ข้อมูลส่วนบุคคล เสี่ยงต่อการโจมตีในระบบอินเทอร์เน็ต

wan:anu เริงลบ



การละเมิดสิทธิ์ จากการเก็บและประมวลผลข้อมูล โดยไม่ได้รับการอนุญาต



องค์การพิพิธภัณฑ์วิทยาศาสตร์แห่งชาติ (อพวช.) National Science Museum Thailand (NSM) 39 หมู่ 3 เทคโนโลยี ๓.คลองห้า อ.คลองหลวง จ.ปทุมธานี 12120 ติดต่อสอบถามเพิ่มเติม 02 577 9999



พิพิธภัณฑ์เทคโนโลยีสารสนเทศ อพวช.



www.nsm.or.th

Royal
PARAGON HALL



เจาะกลยุทธ 4C สู่การเป็น

Carbon Neutral Venue

รอยัล พารากอน ฮอลล์ มุ่งมั่นสู่การเป็นต้นแบบของ Carbon Neutral Venue หรือ สถานที่จัดงานที่มีความเป็นกลางทางคาร์บอน โดยขับเคลื่อนผ่านกลยุทธ 4C (Carbon Reduction, Calculation, Communication, Carbon Offset)

1

Carbon Reduction

ดำเนินกิจกรรมเพื่อลดการปล่อย Carbon Footprint ให้น้อยที่สุด



2

Calculation

สร้างเครื่องมือคำนวณเพื่อวัดผลให้เห็นเป็นรูปธรรม

Royal
PARAGON HALL

ปีที่ผ่านมา รอยัล พารากอน ฮอลล์
ลดการปล่อยคาร์บอนฟุตพริ้นท์ลงได้

110 Ton.Co₂.e*

เทียบเท่ากับการปลูกต้นไม้ใหญ่ **12,000** ต้น
(เพื่อดูดซับก๊าซเรือนกระจกที่เกิดขึ้น)

*หน่วยวัดปริมาณก๊าซคาร์บอนไดออกไซด์ที่ปล่อยออกมา

3

Communication

สื่อสารให้ผู้ที่เกี่ยวข้องทุกฝ่าย เพื่อสร้างความตระหนักร่วมกัน



4

Carbon Offset

ซื้อคาร์บอนเครดิตเพื่อชดเชยปริมาณ Carbon Footprint
ที่ไม่สามารถลดได้ทั้งหมด เพื่อเป็น Carbon Neutral Venue

พิธีมอบคุณและมอบประกาศนียบัตร

ร้อยดวงใจ ร่วมใจลดโลกร้อน

องค์การบริหารจัดการก๊าซเรือนกระจก (องค์การมหาชน)



ธุรกิจต่างพุ่งเป้าสู่อุตสาหกรรมเป้าหมาย

10 target industries and future economic drivers

New
S – Curve

5 Thai Industries
New S – Curve

industrial robots



Comprehensive
Medicine



transport and
aviation



Biofuels and
Biochemicals



Digital



First
S – Curve

5 existing industries
with potential
S – Curve



modern
automotive



intelligent
electronics

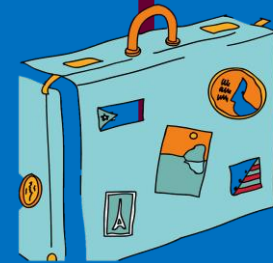

Tourism



Agriculture and
Biotechnology



Processing of
food

บริการสุขภาพโดดเด่น (Magnet Treatment)

- (1) Regenerative Medicine
- (2) Alternative Medicine
- (3) Cardio Vascular Treatment
- (4) Musculoskeletal Treatment
- (5) Dental Treatment
- (6) IVF
- (7) Cancer Treatment
- (8) Cosmetic Surgery and Medicine/ Plastic and Reconstructive Surgery, Reassignment/Sex Change
- (9) Eye treatment
- (10) Precision Medicine
- (11) NCD
- (12) Others

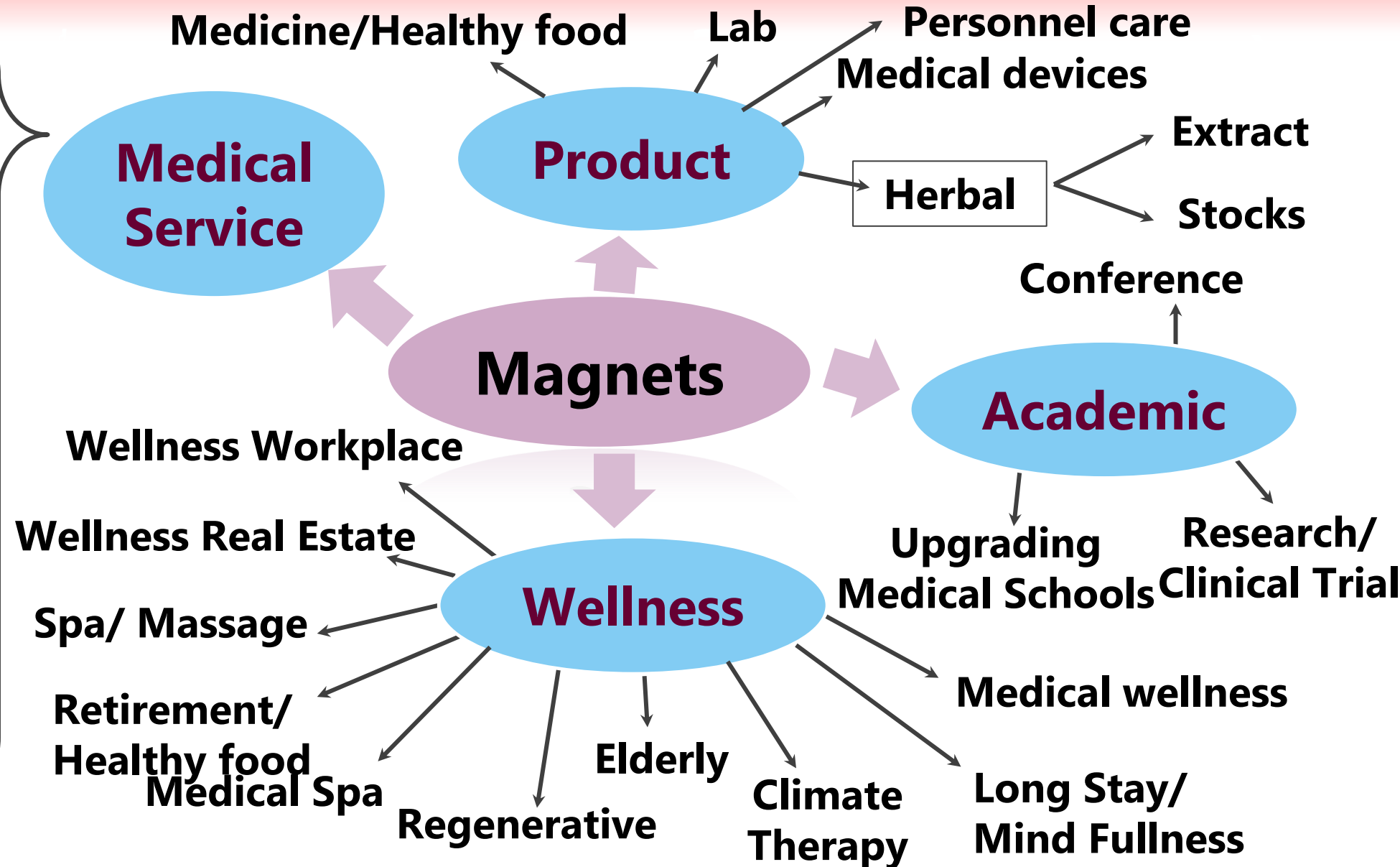

ปัจจัยแห่งความสำเร็จ Medical Hub



1

พัฒนาศักยภาพการให้บริการ Medical Hub ในประเทศไทย



2

มูลค่าทางธุรกิจบริการสุขภาพขยายตัวเพิ่มขึ้นจากฐานเดิม

3

สร้างขีดความสามารถทางการแข่งขันด้านการจัดบริการสุขภาพ

คุณภาพมาตรฐานการดำเนินงาน Medical Hub ในประเทศไทย

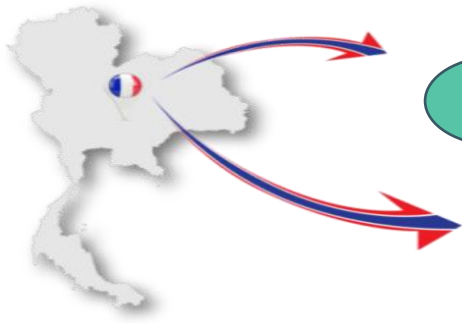

1

มาตรฐานสากลปี 2566

: นานาประเทศเกิดความเชื่อมั่นในคุณภาพการให้บริการตามมาตรฐานสากล



JCI 69 แห่ง



GHA 23 แห่ง



ACCI 81 แห่ง



Well Hotel 3 แห่ง

5

มีราคาที่เหมาะสม/ คิวรอคอยเข้ารับบริการไม่นาน

6

มีห้องปฏิบัติการทางการแพทย์ที่ได้มาตรฐานสากล

7

มีหลักสูตรรองรับการผลิตบุคลากรระดับสากล

8

เป็นศูนย์กลางการจัดประชุมวิชาการทางการแพทย์ระดับนานาชาติ (MICE)

9

มี Success Rate สูง/ Soft power

2

บริการรักษาเฉพาะทาง Magnet ที่ดึงดูด/ มีศักยภาพ (การแพทย์แผนตะวันตก/ การแพทย์แผนไทย/ การแพทย์ทางเลือก)

3

มีบุคลากรมืออาชีพ / เชี่ยวชาญทุกสาขา

4

มี Facility รองรับ/ เชื่อมโยงการท่องเที่ยว / Hospitality

Global Elderly Care Trend

Global Elderly Care Market is expected to account for USD 1,944,028.05 million by 2027

มูลค่าในตลาด
ผู้สูงอายุ

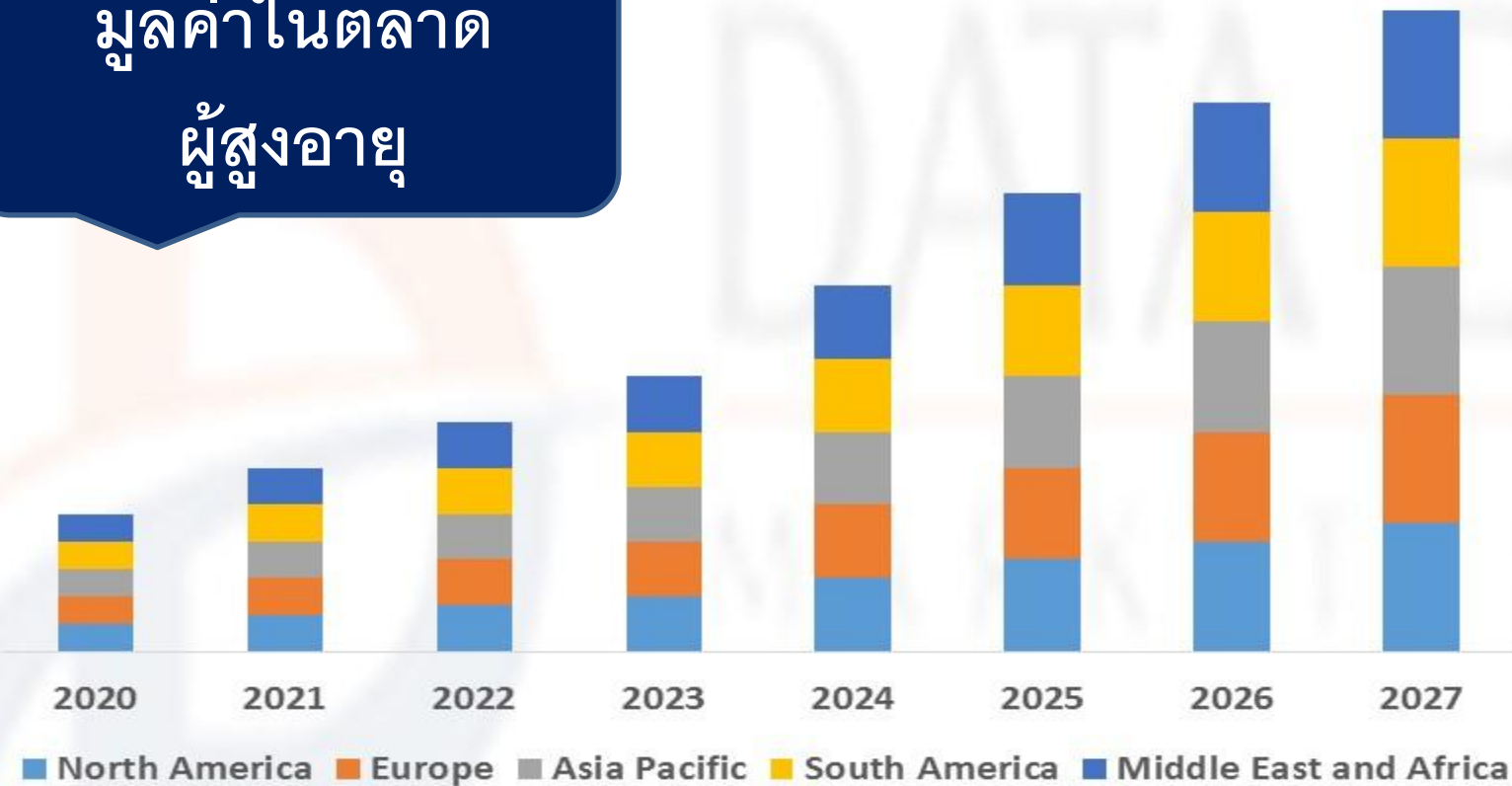

Global Elderly Care Market, By Regions, 2020 to 2027



DATA BRIDGE MARKET RESEARCH



สถานการณือุตสาหกรรมการ Wellness (Global Wellness Institute)

2562 • Johns Hopkins Centre for Health Security และ Nuclear Threat Initiative จัดอันดับไทยเป็นประเทศที่มีความเข้มแข็งด้านความมั่นคงด้านสาธารณสุข



2563 • ประเทศไทยได้พิสูจน์ให้ทั่วโลกเห็นถึงความพร้อม และการตอบสนอง ต่อการแพร่ระบาดของโรคอย่างมีประสิทธิภาพ

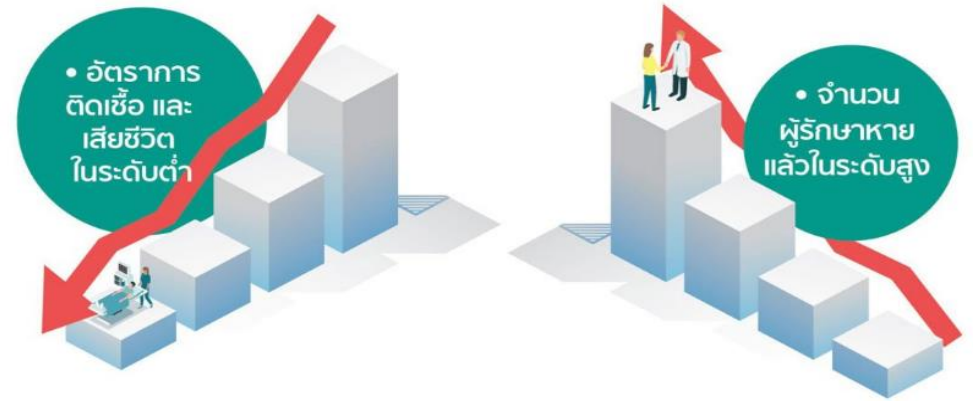

ที่มา : <https://www.bumrungrad.com/health-tourism>

สถานการณือุตสาหกรรมการ Wellness (Global Wellness Institute)

ปี 2563

- เศรษฐกิจเพื่อสุขภาพทั้งโลก มีมูลค่าสูงถึง 4.4 ล้านล้านดอลลาร์ หรือ 145 ล้านล้านบาท
- มูลค่าจากการท่องเที่ยวเชิงสุขภาพ 4.36 แสนล้านดอลลาร์ หรือ 14 ล้านล้านบาท
- ธุรกิจสปา 6.8 หมื่นล้านดอลลาร์ หรือ 2.2 ล้านล้านบาท

ปี 2568

- คาดว่าเศรษฐกิจสุขภาพทั้งโลก มีมูลค่า 7 ล้านล้าน ดอลลาร์ หรือ 230 ล้านล้านบาท

คาดตั้งแต่ ปี 2563 – 2568

- ธุรกิจสปา เติบโตเฉลี่ยต่อปีอยู่ที่อัตรา 17.2 %
- การท่องเที่ยวเชิงสุขภาพ จะเติบโตเฉลี่ยที่อัตรา 20.9 %

Mentor Wellness

อาหารเพื่อสุขภาพ โภชนาการ และการลดน้ำหนัก

การออกกำลังกาย และจิตใจ

Health & Wellness

เทรนด์สุขภาพในช่วงโควิด

อุตสาหกรรมในการขับเคลื่อนเศรษฐกิจ การดูแลสุขภาพบุคคล การแพทย์แผนไทย การดูแลสุขภาพทางเลือก ความงาม การชะลอวัย

เวชศาสตร์ป้องกัน

โภชนาการเพื่อสุขภาพ

อสังหาริมทรัพย์เพื่อสุขภาพ

ที่มา : นายแพทย์พิทักษ์ วงศ์วิเศษณ์ ผู้อำนวยการ W9 Wellness Center ศูนย์ดูแลสุขภาพแบบองค์รวม (Holistic) ในโรงพยาบาลพระรามเก้า

ต้องแสวงหากลุ่มเป้าหมายใหม่ ๆ

ทำความเข้าใจ “นักท่องเที่ยว
ศักยภาพสูง” อัตราใช้จ่ายสูง มี
ความรับผิดชอบ กลุ่มเป้าหมาย
ใหม่ของธุรกิจท่องเที่ยว

จับเทรนด์ “นักท่องเที่ยวศักยภาพสูง”

อัตราใช้จ่ายสูง มีความรับผิดชอบ กลุ่มเป้าหมายใหม่ของธุรกิจท่องเที่ยว



Cities With The Most Billionaires



Source: Altrata

เพื่อนบ้านของเรา



“ลาว” ตั้งเป้า
สร้าง “หลักประกันสุขภาพถ้วนหน้า”
ในปี 2025

มองไปยังคนไทยในต่างประเทศ

THAI MASSAGE MASTER CLASS BY KRU DEW

Washington DC

Date: 29- 30 June 2023

Fully booked Embassy Washington DC
Washington, DC 20007



Houston, Texas

Date: 5-6 July 2023

Location: Wat Buddhavas of Houston
6007 Spindle Dr, Houston TX 77086



Los Angeles, California

Date: 11-12 July 2023

Fully booked Methodist Church
CA 90028



\$250 for non-member / \$199 for member
(meal included). Participants will be granted with certificate.

WANTS Workshop Germany 2023

Discover your hidden talent and improve your skills with our NUAD THAI massage training of Masters

Massage Techniques

- >>> Deep Tissue Stretching Massage
- >>> Therapeutic Massage & Bodywork
- >>> Thai Massage Inspiration
- >>> And so much more!!

30 April 2023 8:00am-18:00pm

Scan to register..



Location:
Der Temple
Kwoon Frankfurt/Höchst
(In der Altstadt am Schloß)
Allmeygang 8
65929 Frankfurt

289€

Reg/Reference: WWG123



WORLD ASSOCIATION
OF NUAD THAI & SPA



GUESTS OF HONOUR



Chutima Hälg



Nupha Phanbo

INSTRUCTORS



Wassakanit Lakkham



Tawatpong Boonchin



Surprise Instructor



Phadcha Bumrungwong



มี Demand สูง เป็น Rare Item



คอร์สสวดสตรีมีครรภ์

คอร์สสัญจร ร้านพีพร

ร้าน Buathong Thai Wellness

สถานที่ Maria - Thann 7 88145 Hergatz

ระหว่างผู้หญิงที่ตั้งครรภ์นั้น จะมีการปวดตึง ตามร่างกาย และต้องการ
นวดผ่อนคลาย หมอนวดที่จะนวด สตรีมีครรภ์นั้นต้องมีความรู้ และได้เรียน
วิธีนวด อย่างถูกต้อง จึงจะได้ไม่เป็นอันตรายต่อเด็กในครรภ์ และ แม่
ท่านต้องรู้ข้อห้าม ข้อระวัง สำหรับสตรีมีครรภ์โดยเฉพาะ



วันจันทร์ที่ 24.4.2023

ราคา 189 €

ราคานี้ยังไม่รวมภาษีมูลค่าเพิ่ม

สนใจเรียนติดต่อ
ครูหมิงได้แล้วนะคะ

รับจำนวนจำกัดนะคะ

เปิดรับสมัคร

โครงการฝึกทักษะฝีมือด้านการนวดไทย

อบรมวันที่ 26-30 มิถุนายน 2023

โดย ทีมครูจิตอาสา

แนวทางการเรียนการสอน :

- สอนภาษาไทย!

ภาคทฤษฎี :

- กายวิภาคศาสตร์และสรีรวิทยา
- ประวัติศาสตร์และเทคนิคการนวด
- กรอบข้อกำหนดของกฎหมายที่เกี่ยวข้องกับการ
- ทำงานนวดเพื่อสุขภาพในประเทศไทย

ภาคปฏิบัติ :

- ฝึกทักษะการทำงานในสปา
- เทคนิคนวดไทยเชลยศักดิ์
- เทคนิคนวดเท้าเพื่อสุขภาพ

ค่าใช้จ่าย

คนละ 99€

สนับสนุนสถานที่ฝึกอบรม: วัดพุทธวิหาร เบอร์ลิน



*หมายเหตุ รายได้หลังหักค่าใช้จ่ายจะถวายเพื่อบำรุงวัดพุทธวิหารเบอร์ลิน

สมัครอบรม ครูน้ำอ้อย +49 170 918 4371 หรือสแกน



ปักหมุดเขตบริการสุขภาพที่ 8

ให้เป็นมหาอำนาจของโลกด้านสุขภาพ

มตินโยบาย
ต่างประเทศ

ความสัมพันธ์
ระหว่าง
ประเทศ

กระทรวงการ
ต่างประเทศ/ องค์การ
ระหว่างประเทศ

มติความมั่นคง

ความมั่นคง
โรคระบาด
ร้ายแรง
อันตรายจาก
อาวุธชีวภาพ

หน่วยควบคุมโรค/
องค์กรเอกชน

มติการกุศล

การแก้ไขปัญหา
ความยากจน
ภาวะทุพพลภาพ
ความอดอยาก
โรคติดต่อ

องค์กรระหว่าง
ประเทศ /หน่วยงาน
การกุศลภาคเอกชน

มติการลงทุน

การลงทุน
เพื่อสุขภาพ

ธนาคารโลก/
ภาคเอกชน

มติสาธารณสุข

ความสัมพันธ์
ระหว่าง
ประเทศ

องค์การอนามัย
โลก/กระทรวง
สาธารณสุข

เลือก

Style การปรับตัว (Grooming)



Legend / Timeless/
นับมูลค่ากันได้

เป็นมรดกของชาติ คงไว้ซึ่งเอกลักษณ์ อัตลักษณ์ แบบศิลปกรรม ภูมิปัญญาชั้นสูง

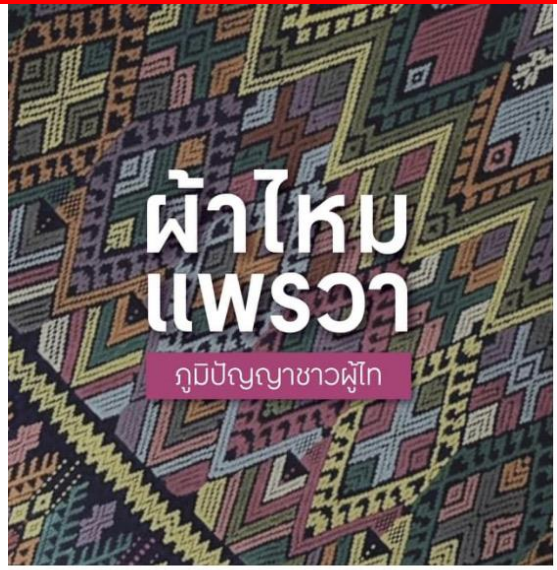

เครื่องมือที่สามารถใช้ได้



ศูนย์บริการสุขภาพแบบ
ครบวงจร

มีแผนปฏิบัติการ
ระดับ 3

มีกฎหมาย
เฉพาะ

มีรูปแบบพิเศษ

โดดเด่น
ดึงดูดสูง
ครบวงจร ยั่งยืน



โครงสร้าง
พื้นฐาน

บริการ/
ผลิตภัณฑ์

Flagship
Policy

งบประมาณ

บุคลากร

Digital

M&E



ยื่นคำขอและเอกสารหลักฐานให้ธุรกิจติดต่อราชการแบบเบ็ดเสร็จ ครบวงจร ณ จุดเดียว
บริการฉับไว เร็บเดียวจบ ครบทุกเรื่อง

ค้นหาข้อมูลธุรกิจ ค้นหาข้อมูลหลักประกัน

ระบบ Biz Portal

ระบบการให้บริการภาครัฐแบบเบ็ดเสร็จทางอิเล็กทรอนิกส์ (Biz Portal) เป็นความร่วมมือระหว่าง
สำนักงานคณะกรรมการพัฒนาระบบราชการ (ก.พ.ร.) สำนักงานพัฒนารัฐบาลดิจิทัล (สปด.)
ร่วมกับกรมสนับสนุนบริการสุขภาพ เพื่ออำนวยความสะดวกให้แก่ประชาชน โดยสามารถดำเนินการดังนี้

1. ยื่นคำขอและเอกสารหลักฐานผ่านระบบอิเล็กทรอนิกส์
2. ติดตามสถานะดำเนินการผ่านระบบ Biz Portal
3. ชำระค่าธรรมเนียม ผ่าน Mobile Banking เคาน์เตอร์เซอร์วิส หรือตู้ ATM
4. รับใบอนุญาตผ่านระบบอิเล็กทรอนิกส์
5. ยื่นธุรกรรมได้ตลอด 24 ชม.



ในการขอรับบริการด้านใบอนุญาตและธุรกรรมต่างๆ โดยไม่ต้องมาติดต่อ ณ ส่วนราชการ

ธุรกรรมที่สามารถยื่นในระบบ Biz Portal (คลินิก/โรงพยาบาล)



- ขออนุญาตเปิดสถานพยาบาลใหม่
- ขอเปลี่ยนแปลงแก้ไขรายการในใบอนุญาต
- ต่ออายุและชำระค่าธรรมเนียม
- แจ้งเลิกกิจการ

ธุรกรรมที่สามารถยื่นในระบบ Biz Portal (สปา)

ขออนุญาตเปิดกิจการสถานประกอบการเพื่อสุขภาพ (สปา)



ผลิต : กลุ่มประชาสัมพันธ์ สำนักงานเลขาธิการกรม

ศูนย์บริการแบบเบ็ดเสร็จ กรมสนับสนุนบริการสุขภาพ

ชั้น 1 กรมสนับสนุนบริการสุขภาพ ซอยสาราณสุข 8



<http://oss.hss.moph.go.th/>



ศูนย์บริการแบบเบ็ดเสร็จ กรมสนับสนุนบริการสุขภาพ



0 2193 7000 ต่อ 18102-18108, 18226

บริการอิเล็กทรอนิกส์
ภาครัฐ



ตัวอย่างของ EEC

แผนการให้บริการภาครัฐแบบเบ็ดเสร็จครบวงจร (One Stop Service : EEC - OSS)

แนวทางการดำเนินการพัฒนาประสิทธิภาพการบริการของหน่วยงานภาครัฐ เพื่อเพิ่มขีดความสามารถในการประกอบธุรกิจของประเทศไทย ในการพัฒนา งานบริการภาครัฐในรูปแบบการให้บริการ One stop service

มีการจัดตั้งหน่วยงานรองรับ

EEC OSS Center



พื้นที่

ระยะที่ 1 ก่อสร้างศูนย์ OSS ณ
พื้นที่นิคมอุตสาหกรรมแหลมฉบัง
จังหวัดชลบุรี

กลางปี 2562 อนุมัติ
อนุญาต ด้วย IT เดิม
รูปแบบ (e-form)

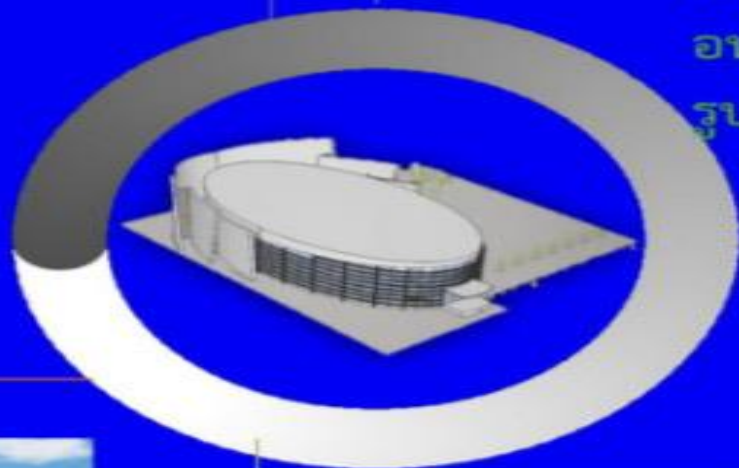

ขนาด

2,000 ตารางเมตร

การให้บริการ

ครอบคลุมการอนุมัติ อนุญาต ออ
ใบอนุญาต ให้ความเห็นชอบ รับจ
ทะเบียนรับแจ้งตามกฎหมายต่าง
ดังนี้

- 1.กฎหมายว่าด้วยการขุดดินถมดิน
- 2.กฎหมายว่าด้วยการควบคุมอาคาร
- 3.กฎหมายว่าด้วยการ จดทะเบียน
เครื่องจักร
- 4.กฎหมายว่าด้วยการสาธารณสุข
- 5.กฎหมายว่าด้วยทะเบียนพาณิชย์
- 6.กฎหมายว่าด้วยโรงงาน
- 7.กฎหมายว่าด้วยการเข้าเมือง
เฉพาะการอนุญาตให้อยู่ต่อใน
ราชอาณาจักร
- 8.กฎหมายว่าด้วยการจัดสรรที่ดิน



สถาปัตยกรรม OSS



ขอบเขตการบริการ อนุมัติ อนุญาต ของ EEC – OSS



ตัวอย่างการสร้างเป็นอาณาจักรแบบครบวงจร

ธุรกิจที่เกี่ยวข้องกับการรักษาพยาบาลในเครือ บริษัท กรุงเทพดุสิตเวชการ จำกัด (มหาชน)

ธุรกิจ	ดำเนินการโดย	อัตราการถือหุ้น
1 ผลิตและจำหน่ายยา น้ำเกลือ และวัสดุภัณฑ์ทางการแพทย์	<ul style="list-style-type: none"> บริษัท เอ.เอ็น.บี.ลาบอราตอรี (อำนวยการเภสัช) จำกัด (ถือหุ้นโดยบริษัท รอยัลบาวกอกเฮลท์แคร์ จำกัด ซึ่งเป็นบริษัทย่อย ร้อยละ 100 ของบริษัทฯ) บริษัท สหแพทย์เภสัช จำกัด บริษัท รอยัล บาวกอก เฮลท์แคร์ จำกัด 	100% 86.9% 44.7%
2 ขายยาและเวชภัณฑ์	บริษัท เซฟดริค จำกัด (ถือหุ้นโดยบริษัท กรุงเทพเซฟดริค จำกัด ซึ่งเป็นบริษัทย่อย 100% ของบริษัท)	100%
3 ห้องปฏิบัติการทางการแพทย์ (Lab) และ Share Services ด้านจัดซื้อ	บริษัท เนชั่นแนล เฮลท์แคร์ ซิสเต็มส์ จำกัด	100%
4 ห้องปฏิบัติการทดลองชีวโมเลกุล (Bio Molecular Lab)	บริษัท ไบโอดีโมเลกุลาร์ แลบบอราทอรีส์ (ประเทศไทย) จำกัด	95%
5 Share service ด้านเทคโนโลยีสารสนเทศ	บริษัท กรีนไลน์ ซินเนอร์จี จำกัด (GLS)	100%
6 บริการขนส่งผู้ป่วยทางอากาศ (Medical Evacuation)	บริษัท กรุงเทพเฮลิคอปเตอร์ เซอร์วิสเซส จำกัด	100%
7 ประชาสัมพันธ์และส่งเสริมการตลาดให้แก่กิจการในเครือ	บริษัท กูล แอนด์ จอย จำกัด	30%
8 บริการด้านการจัดเลี้ยงและอาหารให้แก่ผู้ใช้บริการในกลุ่ม	<ul style="list-style-type: none"> บริษัท เออร์วิง เซอร์วิสเซส เอส อี จำกัด (ถือหุ้นโดยบริษัท สมิติวช จำกัด (มหาชน) ซึ่งเป็นบริษัทย่อยของบริษัท) บริษัท เฟสท์ เฮลธ์ ฟู๊ด จำกัด (ถือหุ้นโดยบริษัท สมิติวช จำกัด (มหาชน) ซึ่งเป็นบริษัทย่อยของบริษัท) 	96% 100%
9 บริการให้เช่าอสังหาริมทรัพย์ เพื่อดำเนินธุรกิจโรงพยาบาลในประเทศกัมพูชา	<ul style="list-style-type: none"> S.R. Property Investment Co., Ltd. Siem Reap Land Investment Co., Ltd. Phnom Penh First Property Co., Ltd 	49% 49% 49%
10 กิจการเพื่อการลงทุนใน Healthcare Business (Holding Company)	<ul style="list-style-type: none"> บริษัท รอยัล บาวกอกเฮลท์แคร์ จำกัด BDMS Inter Pte. Ltd. (ประเทศสิงคโปร์) N Health Asia Pte. Ltd. (ประเทศสิงคโปร์) N Health Cambodia Co., Ltd. 	100% 100% 100% 100%
11 ศูนย์อบรมด้านวิชาชีพเฉพาะทางให้แก่กลุ่มบริษัท	บริษัท บีทีเอ็มเอส ทรนนิ่ง จำกัด	100%
12 ธุรกิจประกันสุขภาพ	<ul style="list-style-type: none"> บริษัท กรุงเทพประกันสุขภาพ จำกัด (มหาชน) บริษัท กรุงเทพพรีเมียร์ นายหน้าประกันชีวิต จำกัด 	100% 100%
13 บริการด้านบัญชี	บริษัท บีทีเอ็มเอส แอคเคาท์ติ้ง จำกัด	100%

THAILAND
**TOP
CEO**
OF THE YEAR 2023

ขอแสดงความยินดีกับ

ศ.ดร.บพ.เฉลิม หาญพานิชย์

ได้รับรางวัล

THAILAND TOP CEO
OF THE YEAR 2023

ประเภท “อุตสาหกรรม บริการสุขภาพ”

ตัวอย่างการพัฒนาพื้นที่จังหวัดท่องเที่ยวแบบก้าวกระโดด

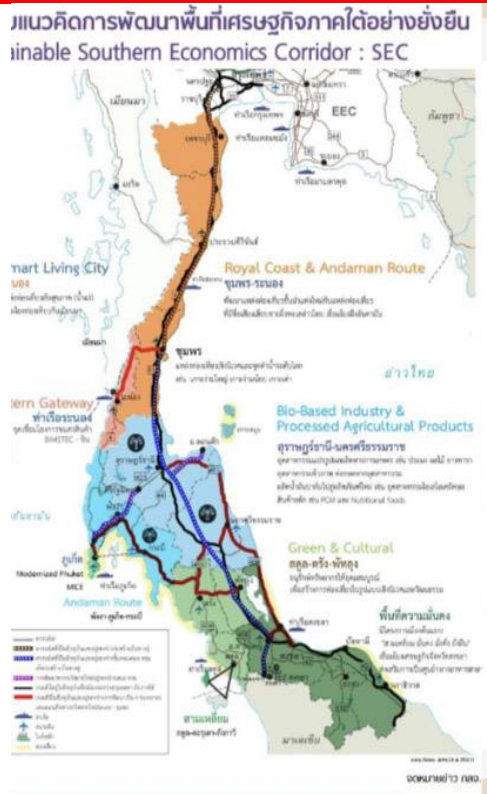

Southern Tourism Economic Corridor (STEC)

ท่าอากาศยานนานาชาติ เดิม 2 แห่ง ได้แก่ ท่าอากาศยานนานาชาติภูเก็ต และท่าอากาศยานนานาชาติกระบี่ และเร่งรัดสร้างเพิ่ม 1 แห่ง คือท่าอากาศยานนานาชาติพังงา

รถไฟทางคู่ เร่งรัดการสร้างเพิ่ม 1 เส้นทาง คือ จากสุราษฎร์ธานี ไป พังงา ท่าปูน

รถไฟทางเบา ข้อเสนอสร้างเพิ่ม 3 เส้นทาง ได้แก่

- ท่าปูน-ท่าอากาศยานนานาชาติภูเก็ต-ท่าแยกคลอง (สร้างตามแผน สนช.)
- ท่าปูน-เขาลัก (ข้อเสนอให้ออกแบบก่อสร้างเพิ่มเติม)
- ท่าปูน-พังงา-อ่าวลึก-กระบี่-สันตา (ข้อเสนอให้ออกแบบก่อสร้างเพิ่มเติม)

ท่าเทียบเรือสำราญ

- (Home Port) สร้างเพิ่ม 1 แห่งที่จังหวัดภูเก็ต (เร่งรัดก่อสร้างตามแผน ก.ค.)
- (Port of Call) ข้อเสนอสร้างเพิ่ม 3 แห่ง คือ ภูเก็ต พังงา และ กระบี่

ศูนย์เศรษฐกิจใหม่ ข้อเสนอสร้างเพิ่ม 1 แห่ง คือ ระหว่างท่าอากาศยานนานาชาติภูเก็ต และ ท่าอากาศยานนานาชาติพังงา

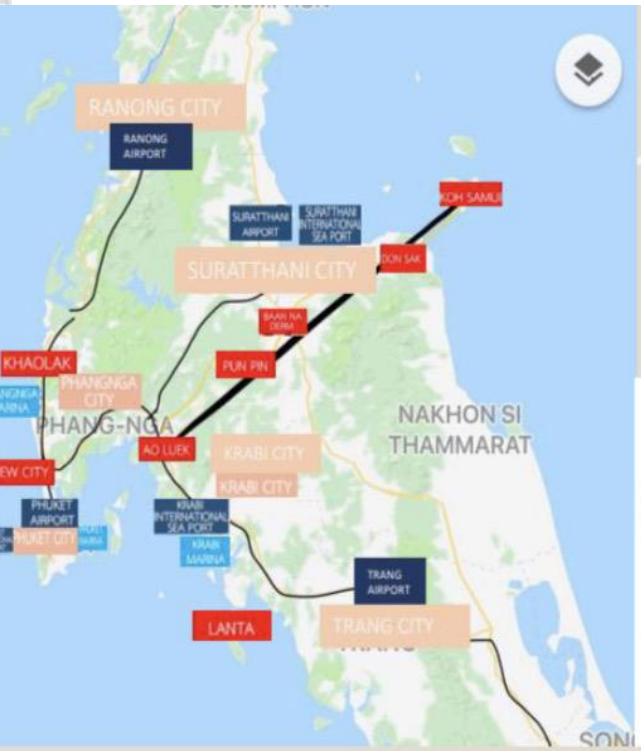

AWC

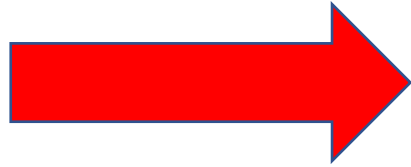

STEC

New Mass Transit Combined with Tourism – Cable Car

ระบบคมนาคมขนส่งรูปแบบใหม่ผนวกการท่องเที่ยว - เคเบิลคาร์



ประโยชน์ที่จะได้รับ เมื่อโครงการเกิดขึ้น

- ช่วยแก้ไขปัญหาเรื่องการจราจรติดขัดในสถานการณ์ปกติ และ สถานการณ์ภัยพิบัติน้ำท่วม
- เพิ่มทางเลือกสำหรับการเดินทางในรูปแบบใหม่
- สร้างกิจกรรม รูปแบบ ใหม่ รองรับนักท่องเที่ยว
- ยกระดับ ให้ภูเก็ต เป็น LAND MARK สำคัญ ระดับโลก
- ส่งเสริมการลงทุน ระดับ MEGA PROJECT จากนักลงทุนทั่วโลก
- สร้างงาน สร้างอาชีพ สร้างรายได้ ในพื้นที่ เพื่อยกระดับคุณภาพชีวิต ของประชาชน



การสนับสนุนและความช่วยเหลือที่ต้องการ จากหน่วยงานภาครัฐ

- การแก้ไขข้อกฎหมายที่เป็นข้อจำกัดสำหรับการพัฒนาโครงการ
 - * กฎหมายผังเมือง
 - * กฎหมายสิ่งแวดล้อม
 - * กฎหมายควบคุมอาคาร
- การขออนุญาตเส้นทางคมนาคม จากกระทรวงคมนาคม
- การขอสัมปทาน หรือ เช่าใช้พื้นที่บางส่วนจากภาครัฐ เช่น บ่าชุมชน บ่าเศรษฐกิจ
- การลงทุนจากนักลงทุนต่างชาติ ในการนำเข้าเงินตราต่างประเทศธุรกิจ
- มาตรการทางด้านการเงินการคลังสนับสนุนธุรกิจที่ลงทุน ในกิจการที่เป็นประโยชน์ต่อการพัฒนาประเทศ



THE LINE EY-LHENG CABLE CAR

ROUTE LINE (70KM.)

TOTAL CABLE CAR ROUTE LINE 70 KM.

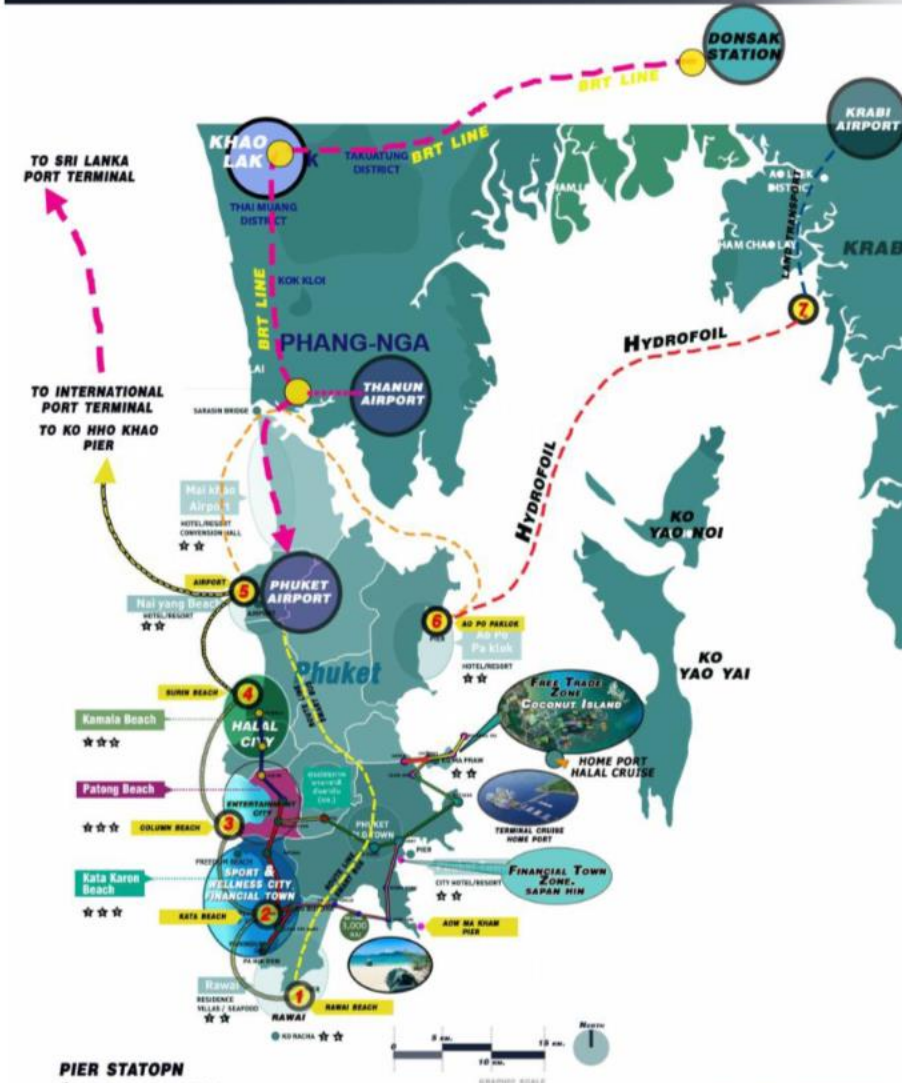

PIER STATION

- 1 RAWAI BEACH STATION
- 2 KATA BEACH STATION
- 3 PATONG BEACH STATION
- 4 SURIN BEACH STATION
- 5 AIRPORT STATION
- 6 AO-PO STATION
- 7 KRABI STATION

THE LINE CRUISE ANDAMAN

ANDAMAN CITY
DEVELOPMENT CO., LTD.
บริษัท อานามานพัฒนาเมือง จำกัด

Andaman Wellness Economics Corridor (AWC) สู่ Thailand Wellness Economics Corridor (TWC)

การพัฒนาารายสาขาเร่งด่วน

1. การพัฒนาเมือง
2. การพัฒนาระบบบริการสุขภาพระดับนานาชาติ
3. การพัฒนาระบบโครงสร้างพื้นฐาน รองรับการใช้ชีวิต

Andaman Wellness Economics Corridor

เป็นการพลิกโฉมประเทศไทยให้ก้าวขึ้นเป็นประเทศชั้นนำในระดับโลก
เป็นการสร้าง Community ในระดับ Talk of the Town ของโลก
เป็นการพัฒนาพื้นที่ให้มีศักยภาพและมูลค่าสูงเพิ่มขึ้น โดยเชื่อมโยงกับภูมิปัญญา วัฒนธรรม
ทรัพยากรทางธรรมชาติ เสน่ห์ เสน่ห์ดึงดูดแข็งของพื้นที่ในด้านการท่องเที่ยวและการดูแลสุขภาพ
สร้างรายได้ กระตุ้นเศรษฐกิจ จากเครื่องยนต์ตัวใหม่ รวม 200 เท่า จากฐานเดิม ซึ่งเกิดจากการ
ธนาคาร และพัฒนาพื้นที่แบบครบวงจร ร่วมกับภาคบริการ การท่องเที่ยวในพื้นที่ที่มีศักยภาพสูงสุด
สร้างความต้องการให้กับนักลงทุนต่างชาติในการเข้ามาลงทุนขนาดใหญ่ในพื้นที่ และการเข้ามา
นักอาศัยของพลเมืองจากทั่วโลก รวมทั้งการมีชุดสิทธิประโยชน์ที่ดึงดูดให้กับกลุ่มเป้าหมายเหล่านี้
เกิดนวัตกรรมในการนำศักยภาพด้านการดูแลสุขภาพร่วมกับการพัฒนาพื้นที่ในลักษณะเมืองรวมทั้ง
การใช้เทคโนโลยีที่ทันสมัย ทำให้เกิดเมืองสุขภาพที่มีความดึงดูด ระดับ Mega Trend ของกลุ่มเป้าหมาย
ทุกทั่วโลกเป็นต้นแบบในการพัฒนาพื้นที่อื่น ๆ ในประเทศไทย

เขตนวัตกรรมทางการแพทย์ และ การส่งเสริมสุขภาพจังหวัด ภูเก็ต

เป้าหมายและบริบทในอนาคต

- การพัฒนาเมือง
- การบริการที่เป็นเลิศและความเชี่ยวชาญ
- การผลิตที่เป็นเลิศและความเชี่ยวชาญ



เป้าหมายและบริบทในอนาคต

Andaman Wellness Corridor is one of the world's leading destinations for health and wellbeing

การพัฒนาเมือง

การออกแบบผังเมือง การใช้ประโยชน์ที่ดิน ขนส่งมวลชน และ TOD สนับสนุน Andaman Medical and Wellness Tourism ทั้งทางบก ทางเรือ และทางอากาศ การพัฒนาการท่องเที่ยวแบบ Low Carbon Island Tourism

การบริการที่เป็นเลิศและความเชี่ยวชาญ

สถานพยาบาลและกิจการเพื่อสุขภาพผ่านมาตรฐาน HA, JCI, Thai NOW และอาคารเพื่อสุขภาพ การพัฒนางานบริการด้าน Medical & Wellness ที่เป็นเลิศด้าน โดยมุ่งเป็น Innovative medicine, Holistic care, Thai Traditional Medicine, Nursing Home & Rehabilitation center, International Clinical Research Center, Advanced Therapy Medicinal Product ATMP และ Hydrotherapy excellence center การพัฒนาการแพทย์แผนไทยสู่การแพทย์ที่สำ ทั่วโลก การพัฒนา Health & Wellness Innovation District เพื่อส่งเสริมการพัฒนานวัตกรรม ด้านผลิตภัณฑ์และการบริการ การพัฒนาท่าอากาศยาน โดยพัฒนาผู้เชี่ยวชาญและผู้ให้บริการที่เป็น เพื่อสนับสนุนการบริการด้าน Medical & Wellness การพัฒนาองค์ความรู้ การให้บริการ และ พัฒนาพื้นที่เพื่อก้าวไปสู่ Global leader in Hydrotherapy

การผลิตที่เป็นเลิศและความเชี่ยวชาญ

การพัฒนาองค์ความรู้ เทคโนโลยี และนวัตกรรมเพื่อส่งเสริมการพัฒนา Innovation Driver Enterprise (IDE), Startup, Tech Spin off ด้าน Medical & Wellness การพัฒนา อุตสาหกรรมยาและเภสัชภัณฑ์ อุตสาหกรรมเครื่องมือแพทย์และอุปกรณ์การแพทย์ อุตสาหกรรมผลิตภัณฑ์เพื่อสุขภาพ (เทคโนโลยีวัสดุ, อาหาร, ผลิตภัณฑ์ที่เสริมอาหาร, สมุนไพร ความงาม, BCG) อุตสาหกรรมอาหารฟังก์ชันและสารที่ออกฤทธิ์ทางชีวภาพจากธรรมชาติ อุตสาหกรรมบริการ อุตสาหกรรมการเงินการประกันภัย อุตสาหกรรมอสังหาริมทรัพย์เพื่อ การพัฒนา City of Gastronomy and Healthy food เน้น Local ingredients และ Seafood การพัฒนา Muslim friendly tourism and Halal products

แนวคิดในการดำเนินการรองรับโครงการ Andaman Wellness Corridor (AWC)



ชาวไทยและชาวต่างชาติ
กลุ่มผู้มีความมั่งคั่ง
กลุ่ม long Stay
นักลงทุน
ผู้รับบริการชาวไทย

กลุ่มเป้าหมาย

ฟื้นฟูเศรษฐกิจโดยวางแผน
ยกระดับกิจการ Wellness
และสร้างพื้นที่เศรษฐกิจ
เพื่อรองรับการบริการ
นักท่องเที่ยวสุขภาพ
Model บริการต้นแบบ

วัตถุประสงค์

- ด้าน Medical Service Hub
- ด้าน Product Hub
- ด้าน Academic Hub
- ด้าน Wellness Hub

รูปแบบการดำเนินการ

Project Champion ที่จะทำให้ไทยก้าวไปสู่การเป็นมหาอำนาจของโลกด้านสุขภาพ

ยุทธศาสตร์การพัฒนาประเทศไทยให้เป็นศูนย์กลางสุขภาพนานาชาติ (นโยบาย Medical Hub) (พ.ศ. ๒๕๖๐ - ๒๕๖๙)

ขับเคลื่อนเศรษฐกิจในอนาคต (New Engine of Growth)

ผลักดันการเจริญเติบโตทางเศรษฐกิจ (S-curve)

ต่อยอดอุตสาหกรรมเดิมที่มีศักยภาพ (First S-curve)

อุตสาหกรรมการท่องเที่ยวกลุ่มรายได้ดีและการท่องเที่ยวเชิงสุขภาพ (Affluent, Medical and Wellness Tourism)

อุตสาหกรรมแห่งอนาคต (New S-curve)
ในด้านอุตสาหกรรมบริการแพทย์ครบวงจร (Medical Hub)

Medical Service / Product Hub /
Academic Hub / Wellness Hub



AWC : ฟันฟูเศรษฐกิจ

โดยวางแผนยกระดับกิจการ Wellness และสร้างพื้นที่เศรษฐกิจ เพื่อรองรับการบริการนักท่องเที่ยวสุขภาพ Model บริการต้นแบบ

ภูเกิด

ศูนย์กลางการรักษาพยาบาลระดับโลก

พังกา

ศูนย์พำนักและพักผ่อนระดับโลก / ศูนย์พักฟื้นระดับโลก /
ศูนย์พำนักระยะยาว / ศูนย์เวชศาสตร์ทางทะเล

กระบี่

ศูนย์กลางการรักษาบำบัด / น้ำพุร้อนเค็มระดับโลก

แลกเปลี่ยนนวัตกรรมทางการแพทย์ระหว่างประเทศไทยและนานาชาติ และเพิ่มศักยภาพ

สร้างโอกาสในการแข่งขันทางด้าน Medical and Wellness ในระดับสากล

เกิดการพัฒนาศักยภาพวิชาชีพเฉพาะและความร่วมมือผลักดันในระดับนานาชาติ

ศูนย์กลางสุขภาพนานาชาติของภูมิภาค

เมืองมหาอำนาจโลกด้านสุขภาพ

Andaman Wellness Economic Corridor – AWC เขตเศรษฐกิจพิเศษ

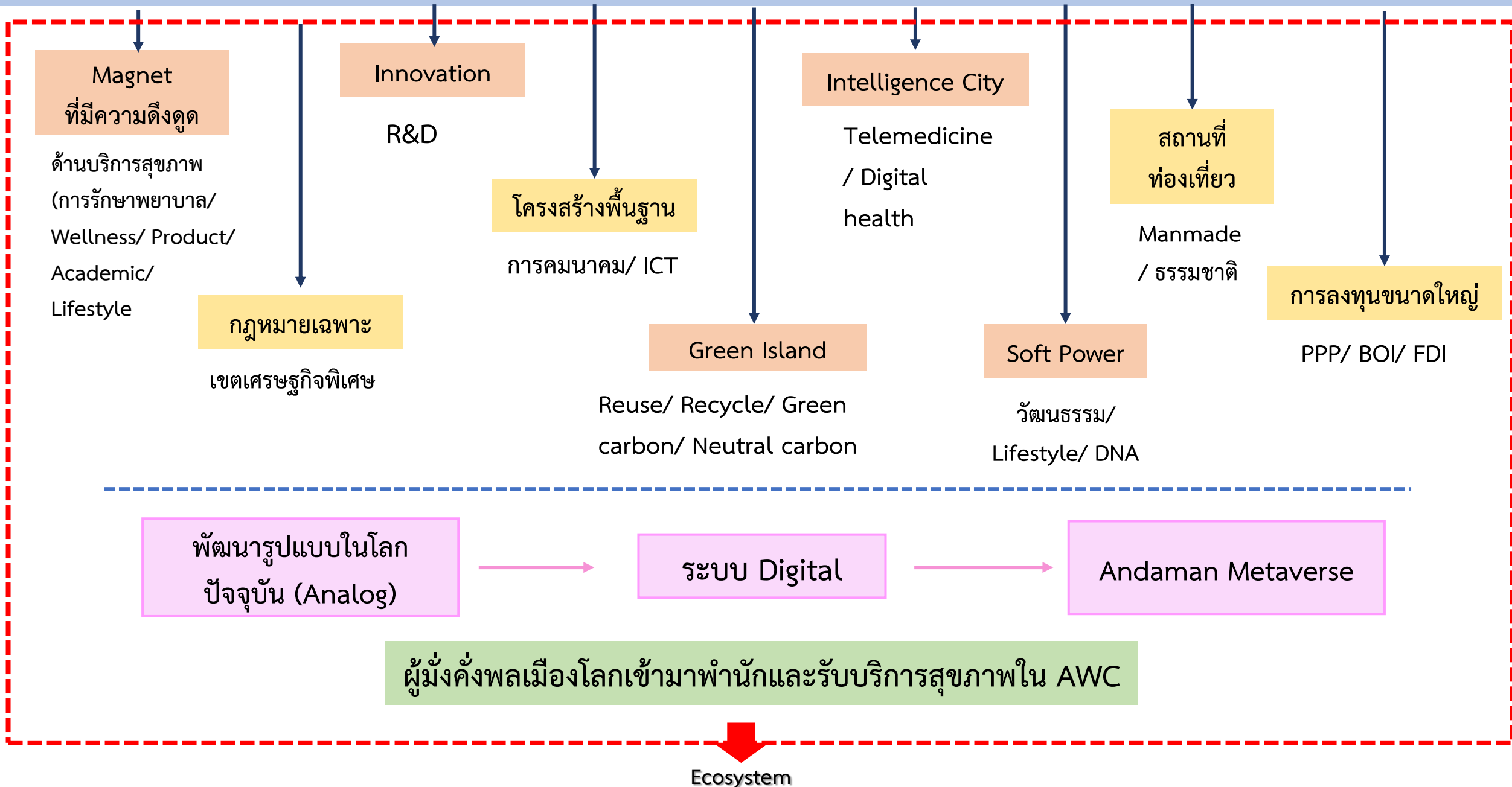

แนวทางในการดำเนินการการพัฒนาระเบียงเศรษฐกิจเขตอันดามัน (Andaman Wellness Economic Corridor – AWC) (ต่อ)

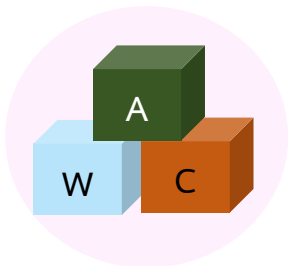

จัดทำยุทธศาสตร์ AWC
เข้าสู่การพิจารณาของคณะรัฐมนตรี



จัดตั้งคณะกรรมการอำนวยการ
และคณะอนุกรรมการฯ เพื่อขับเคลื่อน
การดำเนินการ Quick Win



ความร่วมมือของภาครัฐและภาคเอกชน
ในการพัฒนาปรับปรุงโครงสร้าง
พื้นฐานภายในพื้นที่อันดามัน



จัดทำกฎหมายเป็นการเฉพาะ
รองรับการเป็น AWC



พัฒนาต้นแบบ และบริการที่มีจุดเด่น
ให้มีศักยภาพในการแข่งขันในระดับสากล



จับคู่ธุรกิจ รวมทั้งทำการตลาด
และประชาสัมพันธ์ ในรูปแบบ
Trade Show ทั้งในและต่างประเทศ



จัดทำแผนป้องกันความเสี่ยง
และแผนการเยียวยาสำหรับ
ผู้ได้รับผลกระทบที่จะเกิดขึ้นในอนาคต



สร้างระบบนิเวศ (Ecosystem)
ในพื้นที่ AWC
บนโลก Metaverse

ผลที่คาดว่าจะได้รับ

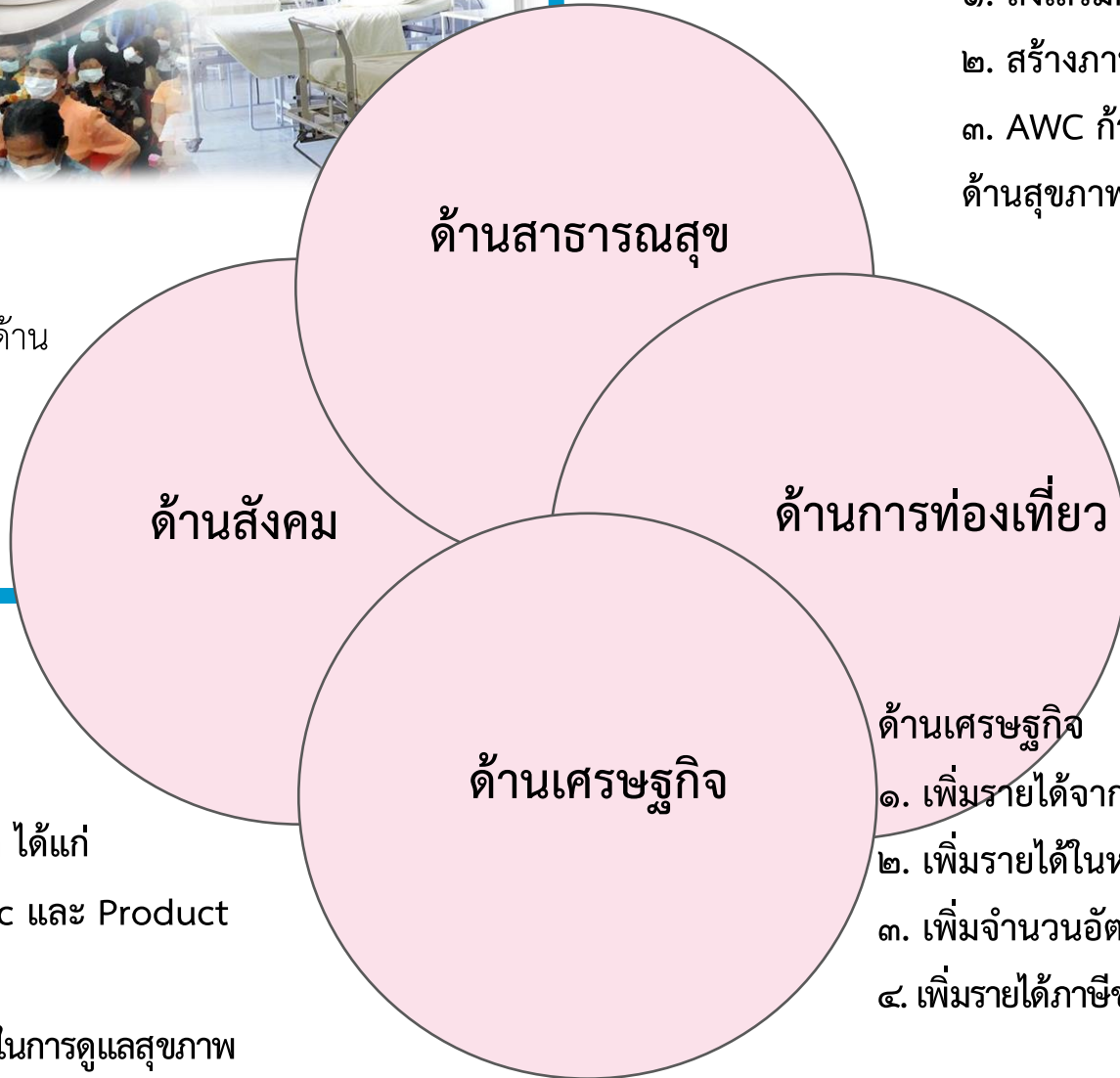

ด้านสาธารณสุข

1. กลุ่มจังหวัดใน AWC สู่การเป็นศูนย์กลางสุขภาพนานาชาติของภูมิภาค
2. แลกเปลี่ยนนวัตกรรมทางการแพทย์ระหว่างประเทศไทยและนานาชาติ
3. เพิ่มศักยภาพ สร้างโอกาสในการแข่งขันทางด้าน Medical and Wellness ในระดับสากล
4. เกิดการพัฒนาศักยภาพวิชาชีพเฉพาะและความร่วมมือผลักดันในระดับนานาชาติ



ด้านสังคม

1. เกิดผลิตภัณฑ์เชิงสุขภาพ 4 ผลผลิตหลัก ได้แก่ Wellness , Medical Service , Academic และ Product
2. เกิดการพัฒนาองค์ความรู้เทคโนโลยี
3. ประชาชนในประเทศไทยหันมาให้ความสนใจในการดูแลสุขภาพ

ด้านการท่องเที่ยว

1. ส่งเสริมการท่องเที่ยวเชิง Medical and Wellness
2. สร้างภาพลักษณ์ที่ดีด้านการท่องเที่ยวเชิงสุขภาพ
3. AWC ก้าวสู่การเป็นเมืองมหาอำนาจของโลกด้านสุขภาพ



ด้านเศรษฐกิจ

1. เพิ่มรายได้จากนักท่องเที่ยว
2. เพิ่มรายได้ในหลายจังหวัดทางภาคใต้ของประเทศ
3. เพิ่มจำนวนอัตราการจ้างงาน ในพื้นที่
4. เพิ่มรายได้ภาษีของรัฐบาล



ภาพที่ต้องการเห็น



เขตบริการสุขภาพที่ 8



การพัฒนาระบบบริการสุขภาพ
แบบเบ็ดเสร็จ
(One Stop Service Center)

เตรียมจัดตั้งสำนักงาน
ในต่างประเทศ

พื้นที่พิเศษ

พื้นที่ปกติ

การปรับโฉมการให้บริการแบบใหม่

แนวคิด “SMC ยุคใหม่”

ในประเทศ

ต่างประเทศ

Regional
Office

Health
Attache”

บริการเบ็ดเสร็จ
ณ จุดเดียว
(Single
Entry/
Gateway)

Virtual
Service
Office

Non Stop
Service

Multi
Application
Service

1. ศูนย์ประสานงานการรักษาพยาบาล/ บริการส่งเสริมสุขภาพ



2. ศูนย์ล้าม

3. ศูนย์วิชา/ การทำงาน

4 ศูนย์นัดหมาย/ Back log

5 ศูนย์ศึกษา/ ประชุมวิชาการ/ จัด Event

6. ศูนย์ Claim

7. ศูนย์วิจัยและพัฒนาบริการ/ ผลิตภัณฑ์

8. ศูนย์บ่มเพาะธุรกิจ/ สาธิต

9. ศูนย์ข้อมูลระดับภูมิภาค

10. ศูนย์พำนักระยะยาว

“ New SMC ”

11. ศูนย์ร้องเรียน/ เยียวยา

12. ศูนย์ส่งต่อ/ จัดการ Body

13. ศูนย์ส่งเสริมการค้าและการลงทุน/ ขึ้นทะเบียน License

14. ศูนย์เชื่อม Logistic

15. ศูนย์ผลิต จำหน่าย ผลิตภัณฑ์สุขภาพ/ ยา/ สมุนไพรไทย/ อาหาร

16. ศูนย์เฝ้าระวังโรคอุบัติใหม่/ โรคติดต่อร้ายแรง

17. Show Room / Market Place

18. Shelter/ Surge Hospital

กฎหมายพิเศษ



Office ในประเทศไทย



Office ใน ต่างประเทศ



Health Attache'

WHY ? "New SMC"

1

กลุ่มเป้าหมาย

ตลาดหลัก

ตลาดใหม่

สปป. ลาว/ จีน/ CMV/GCC / ญี่ปุ่น / ยุโรป/มาเลเซีย/
สิงคโปร์ /USA/ อินโดนีเซีย

- Expat /นักลงทุน/ นักเรียน/ นักศึกษา/ผู้ปกครอง
- ปชช.กลุ่ม Elite แสวงหาบริการสุขภาพสูง
- ไม่มีบริการในประเทศตนเอง/ราคาสูง

- ชาอูดีอาระเบีย
- เอเชียใต้
- แอฟริกา/ เกาะ
- รัฐสวัสดิการ
- ผู้มั่งคั่ง/Professional

2

Magnet

Service

Wellness

Product

Academic

Excellent/Conventional Medicine/ Elective Medicine/ / Precision Medicine/ Thai
Traditional Medicine/ Complementary Medicine/ Referral Center

Spa/Massage, Retirement, Medical Spa, Regenerative, Climate, Long Stay, Medical
Wellness, ผู้สูงอายุ, Wellness Real Estate, Wellness Workplace / Workation

ยา / Lab ครบวงจร / สมุนไพรไทย / เครื่องมือ, อุปกรณ์/ วัคซีน/ อาหาร/ Bio
Similar Product/ Clinical Trial Center/ สินค้าสุขภาพ

ยกระดับโรงเรียนแพทย์, ประชุมวิชาการ, วิจัย/พัฒนา/ นวัตกรรม

3

มี Prototype/
รูปแบบพิเศษ
รองรับ

เขตเศรษฐกิจพิเศษ/ TMC/ Super License+One License Area / Sand Box/ Health Attache'
ภายใต้ One Roof Policy/

กรอบแนวคิด “New SMC”



What's Next?

1

เสนอแผนฯ
ระดับ 3
สู่
กรม.

2

จัดตั้งคณะทำงาน
พิเศษ

3

จัดทำ **Quick
win Project**

4

กำหนดกลไกให้
เอกชนมีส่วนร่วม

ลักษณะสำคัญ

มุ่งเน้นถึงอนาคต
(Future Oriented),

1

มุ่งเน้นการจัดการ
ต่อการเปลี่ยนแปลง
องค์กร
(Change Oriented)

ให้ความสำคัญต่อ

ผู้มีส่วนได้ส่วนเสียกับองค์กร

5

(Stakeholder Oriented)

บริหารองค์กร
แบบองค์รวม

(Holistic Approach)

2

มุ่งเน้นการวางแผนระยะยาว

(Long Range Planning)

6

3

มุ่งเน้นผลลัพธ์ในการ
ดำเนินการ
(Result Based Focus)

4

ผลต่อองค์กร

- ช่วยให้องค์กรมีกรอบและทิศทางที่ชัดเจน
- ช่วยให้ผู้บริหารคิดอย่างเป็นระบบ
- ช่วยสร้างความพร้อมให้องค์กร

- ช่วยสร้างประสิทธิภาพในการแข่งขัน
- ช่วยให้การทำงานเกิดความสอดคล้องในการปฏิบัติหน้าที่
- ช่วยให้องค์กรมีมุมมองที่ครอบคลุม

ทดลองออกแบบระบบ

นโยบาย/ ยุทธศาสตร์

พื้นที่พิเศษ/กลไก/
ระบบงาน/ ภารกิจ/
มาตรการ/
กฎหมาย/**Green**

บุคลากร

บริการระดับ **Magnet**

ก่อนเดินทางเข้าสู่
ประเทศ

ระหว่างอยู่ใน
ประเทศ

เดินทางกลับ

การพัฒนาระบบ
บริการสุขภาพแบบ
เบ็ดเสร็จ

ประเทศไทยเปลี่ยนไปไม่เหมือนเดิม





ขอบคุณค่ะ