

แผนพัฒนาด้านทันตกรรม เขตสุขภาพที่ 8

ปี 2566 - 2568

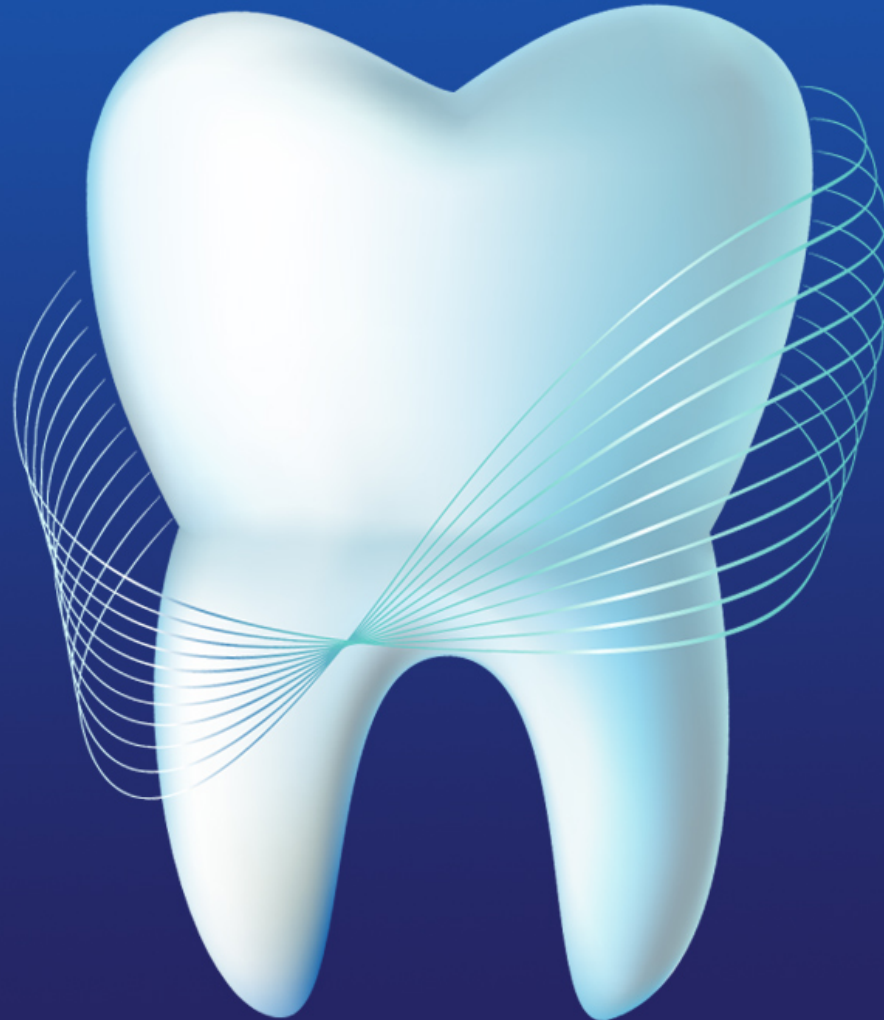

ความเป็นมา



ปี 2565 ข้อมูลจาก HDC อัตราการใช้บริการทันตกรรมทุกสิทธิ

- ระดับประเทศ ร้อยละ 23.47 (10,721,752 คน)
- เขตสุขภาพที่ 8 ร้อยละ 32.7 (1,401,904 คน)
 - บริการทันตกรรมพื้นฐาน รวมเฉพาะทาง ร้อยละ 10.53 (581,001 ครั้ง)
- คิวการรับบริการทันตกรรมของรพ.ในเขตสุขภาพที่ 8 จากการสำรวจของ กบรส.
 - คิวฟันเทียมถอดได้ เฉลี่ย 4.4 เดือน
 - คิวอุดฟัน เฉลี่ย 2.3 เดือน
 - คิวรักษารากฟันหน้า เฉลี่ย 3 เดือน

service plan อัตราการใช้บริการทันตกรรมรวมทุกสิทธิ เฉพาะเขตรับผิดชอบ (คน) ปี 2565

จังหวัด	ประชากรในเขต รับผิดชอบทั้งหมด (Type1/3)	ประชากรรับบริการ	อัตรา %	จำนวน ทพ..ใน รพ.	สัดส่วนผลงานบริการ ทันตกรรมต่อทันต แพทย์ 1 คน
บึงกาฬ	319,607	64,153	20.07	27	2,376
หนองบัวลำภู	423,706	129,078	30.46	37	3,489
อุดรธานี	1,256,354	507,098	40.36	107	4,739
เลย	532,249	165,746	31.14	58	2,858
หนองคาย	385,786	165,765	42.97	48	3,453
สกลนคร	922,696	176,147	19.09	78	2,258
นครพนม	530,795	193,917	36.53	59	3,287
รวม	4,371,193	1,401,904	32.07	414	3,386
ประเทศ	45,687,532	10,721,752	23.47	5298	2,024

ข้อมูลการเข้ารับบริการทันตกรรมพื้นฐานและทันตกรรมเฉพาะทางของ ประชากรเขตสุขภาพที่ 8 ปี 2565

รวมจำนวนหัตถการทันตกรรมพื้นฐานและทันตกรรมเฉพาะทาง

จังหวัด	จำนวน ปชก.(คน)	จำนวนรหัสหัตถการทั้งหมด	จำนวนรหัสหัตถการทันตกรรมพื้นฐาน + เฉพาะทาง	ร้อยละ (เทียบกับ ปชก.)
บึงกาฬ	421,995	222,504	47,813	11.33
หนองบัวลำภู	509,001	308,547	39,042	7.67
อุดรธานี	1,566,510	1,896,757	175,776	11.22
เลย	638,732	582,389	94,104	14.73
หนองคาย	516,843	449,158	51,062	9.88
สกลนคร	1,146,286	481,320	99,936	8.72
นครพนม	717,040	683,289	73,268	10.22
รวมเขต 8	5,516,407	4,623,964	581,001	10.53
รวม 13 เขต	66,090,475	37,582,655	6,280,009	9.50

ร้อยละจำนวนหัตถการทันตกรรมพื้นฐานและทันตกรรมเฉพาะทางเทียบกับจำนวนประชากร เขตสุขภาพที่ 8 ปีงบประมาณ 2565

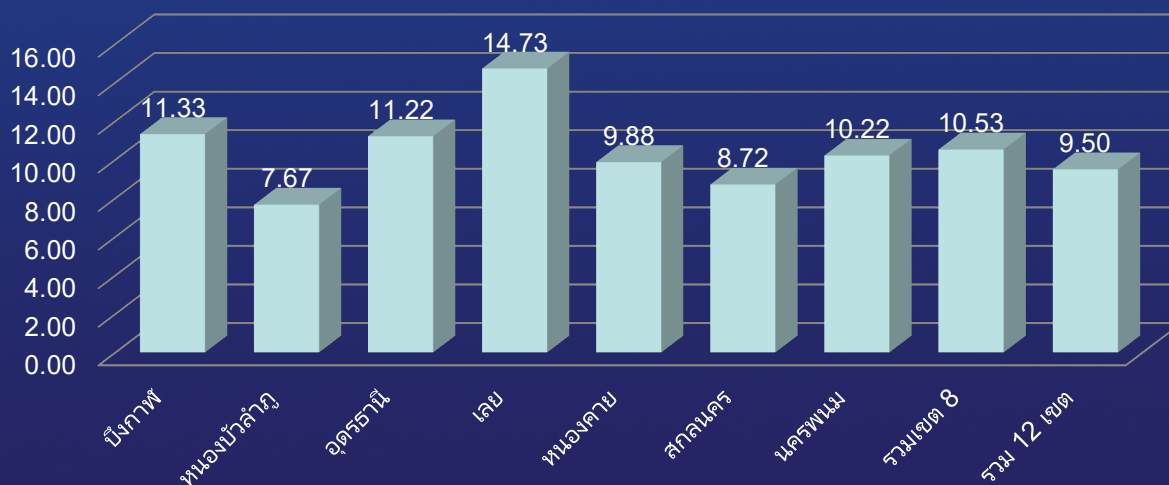

การดำเนินงานตามนโยบายพัฒนาระบบบริการสุขภาพ สาขาสุขภาพช่องปาก
เขตสุขภาพที่ 8 ปีงบประมาณ 2566



“ 1 ทันตแพทย์ 1 ยูนิตทำฟัน 1 ผู้ช่วยทันตแพทย์ ”

จังหวัด	จำนวนทันตแพทย์ (คน)	จำนวนยูนิต	จำนวนผู้ช่วยฯ	สัดส่วนทันตแพทย์ต่อ ปชก.ที่รับผิดชอบ	จำนวน รพ.ที่มีทพ.ต่อยูนิตตามนโยบาย (แห่ง)	จำนวน รพ.ที่มีทพ.ต่อผู้ช่วยตามนโยบาย (แห่ง)
นครพนม	59	61	59	12,147	10	10
บึงกาฬ	27	35	36	15,618	7	8
เลย	58	57	64	10,989	9	10
สกลนคร	78	92	106	14,682	16	17
หนองคาย	48	40	50	10,746	6	6
หนองบัวลำภู	37	34	35	13,739	4	4
อุดรธานี	107	118	121	14,608	18	20
รวมเขต 8	414	437	471	13,304	70	75
รวม 12 เขต	5298	5082	5265	12,475	774	761

คิวบริการทันตกรรม



คิวอุดฟัน เฉลี่ย 2.3 เดือน

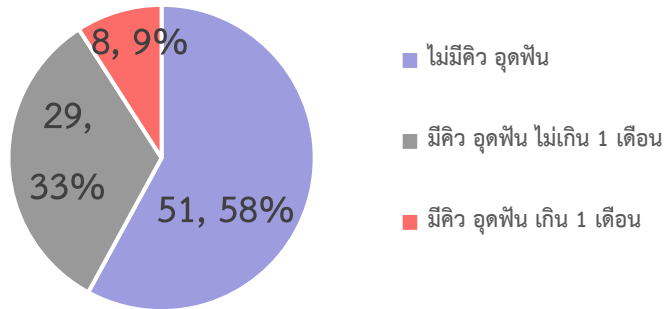

คิวรักษารากฟันหน้า เฉลี่ย 3 เดือน

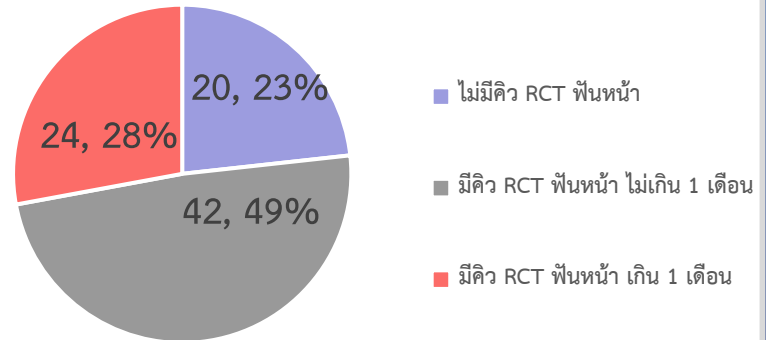

คิวรักษางานทำฟันเทียมถอดได้บางส่วน เฉลี่ย 4.4 เดือน

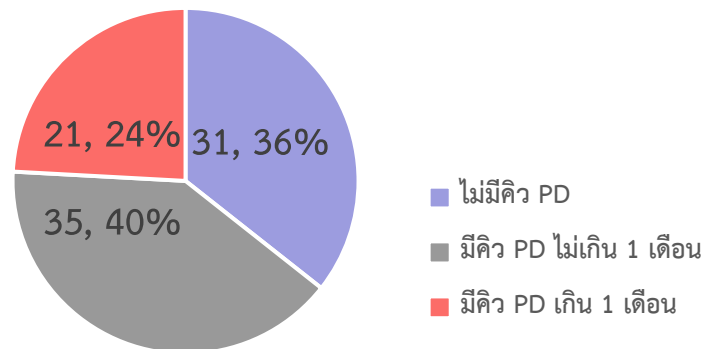

วัตถุประสงค์



1. เพิ่มการเข้าถึงบริการทันตกรรมของประชาชน
2. เพิ่มคุณภาพบริการโดยขยายงานทันตกรรมเฉพาะทาง

วิธีการ

1. เพิ่มศักยภาพบริการทันตกรรมในโรงพยาบาลทุกระดับ
2. จัดตั้งรพ.ทันตกรรม

เป้าหมายภายในปี 2568



1. จำนวนทันตแพทย์ อัตราส่วนทันตแพทย์ต่อประชากร 1:12,000 (จาก 1:13,304)
2. ประชาชนเข้าถึงบริการทันตกรรม ร้อยละ 20 (1,200,000 ครั้ง)
3. อัตราการรอคอยรับบริการ
 - อดฟันไม่เกิน 15 วัน (ตามนโยบาย เพิ่ม cavity Free)
 - บริการเฉพาะทาง เช่น ใส่ฟันเทียม รักษารากฟัน เฉลี่ย 1 เดือน

รูปแบบการเพิ่มศักยภาพใน รพศ. / รพท. / รพช.



- รพศ. / รพท.

- ขยายเวลาให้บริการ
จาก 6 ชม. เป็น 12 ชม.
(คลินิกนอกเวลา , SMC)
- Extended OPD , ขยาย
ห้อง, เพิ่มตึกทันตกรรม

- รพช.

- ขยายเวลาให้บริการ
จาก 6 เป็น 12 ชม.
(คลินิกนอกเวลา , SMC)

อัตรากำลังคน/ยูนิตทันตกรรม



- ❖ เพิ่มทันตแพทย์ เพื่อให้ได้สัดส่วนทันตแพทย์ต่อประชากรให้ใกล้เคียง 1: 12,000 (ปี 2566 เท่ากับ 1:13,304) เพิ่มจาก 414 คน เป็น 477 คน ภายในปี 2568
- ❖ เพิ่มทันตแพทย์เฉพาะทางแต่ละสาขา
- ❖ เพิ่มทันตภิบาล
- ❖ เพิ่มผู้ช่วยทันตแพทย์ตามสัดส่วนของ ทันตแพทย์และทันตภิบาล : ผู้ช่วย 1:1-1.5 คน
- ❖ เพิ่มยูนิตทันตกรรม ตามอัตรา “ 1 ทันตแพทย์ 1 ยูนิตทำฟัน 1 ผู้ช่วยทันตแพทย์ ”

ความต้องการทรัพยากรเพื่อเพิ่มศักยภาพการทำงาน



จังหวัด	ปี 2566				ปี 2567				ปี 2568			
	ทพ	ทภ	ผช	ยูนิต	ทพ	ทภ	ผช	ยูนิต	ทพ	ทภ	ผช	ยูนิต
อุดรธานี	5	8	10	5	5	10	10	5	5	10	10	5
สกลนคร	0	0	0	0	5	0	8	5	5	0	8	5
นครพนม	0	0	0	0	7	21	7	7	6	22	6	6
เลย	0	0	0	0	0	0	25	0	5	0	8	5
หนองคาย	2	1	3	2	2	3	8	2	2	2	3	2
หนองบัวลำภู	4	2	1	4	4	4	4	4	2	3	2	2
บึงกาฬ	2	0	2	2	1	1	1	1	1	1	1	1
รวม	13	11	16	13	24	39	63	24	26	38	38	26

โรงพยาบาลทันตกรรม



โรงพยาบาลทันตกรรม 5 ชั้น 5,000 ตารางเมตร (นำร่องที่จังหวัดอุดรธานี)
ประมาณการงบประมาณรวมเครื่องมือ 203,000,000 บาท (ขอสนับสนุนจาก
กระทรวงสาธารณสุข)

ยูนิต 36 ตัว

ห้องผ่าตัด 3 ห้อง

ห้องทันตกรรมความดันลบ 4 ห้อง

ห้อง ICU 4 ห้อง

หอผู้ป่วย 20 เตียง

ห้องประชุม,ห้อง Back office

(ร่าง) โรงพยาบาลทันตกรรม เขต สุขภาพที่ 8



จังหวัด	อาคารรวมครุภัณฑ์ และเครื่องมือ	ยูนิต	สถานที่	ปีที่ทำคำขอ	เปิดให้บริการ
อุดรธานี	203,000,000 บาท	36	ตำบลสามพร้าว อำเภอเมืองอุดรธานี	2566	ปี 2568
สกลนคร	203,000,000 บาท	36		2567	ปี 2569
นครพนม	203,000,000 บาท	36		2567	ปี 2569
เลย	203,000,000 บาท	36		2567	ปี 2569
หนองคาย	203,000,000 บาท	36		2568	ปี 2570
หนองบัวลำภู	203,000,000 บาท	36		2568	ปี 2570
บึงกาฬ	203,000,000 บาท	36		2568	ปี 2570
รวม	1,421,000,000 บาท	252			

กรอบอัตรากำลังทันตสาธารณสุข



จังหวัด	เพิ่มศักยภาพจากโรงพยาบาลเดิม									โรงพยาบาลทันตกรรม								
	ปี 66			ปี 67			ปี 68			ปี 69			ปี 70			ปี 71		
	ทพ	ทภ	ผช	ทพ	ทภ	ผช	ทพ	ทภ	ผช	ทพ	ทบ	ผช	ทพ	ทบ	ผช	ทพ	ทบ	ผช
อุดรธานี	5	8	10	5	10	10	5	10	10	51	8	73						
สกลนคร	0	0	0	5	0	8	5	0	8				51	8	73			
นครพนม	0	0	0	7	21	7	6	22	6									
เลย	0	0	0	0	0	25	5	0	8									
หนองคาย	2	1	3	2	3	8	2	2	3									
หนองบัวลำภู	4	2	1	4	4	4	2	3	2									
บึงกาฬ	2	0	2	1	1	1	1	1	1									
รวม	13	11	16	24	39	63	26	38	38									

บทบาทหน้าที่ตามโครงสร้าง รพ.ทันตกรรม



ผู้อำนวยการ เฉพาะด้าน (ทันตแพทย์)
ระดับสูง

รอง ผอ.
(ด้านทันตแพทย์ ชช.)

**รอง ผอ (ด้านพัฒนาระบบบริการ
และวิชาการ ชช.)**

รอง ผอ
(ด้านบริหาร ชช.)

1.กลุ่มภารกิจผู้ป่วยนอก และบริการปฐมภูมิ

ตรวจรักษาทันตกรรมทั่วไป
งานปฐมภูมิ ออกใบรับรอง
แพทย์ การให้คำปรึกษา
งานสอนและฝึกอบรม งานวิจัย
และพัฒนา

2.กลุ่มภารกิจทันตกรรม สำหรับเด็ก ทันตนิเวศวิทยา

ตรวจรักษาผู้ป่วยเฉพาะทางทัน
ตกรรมสำหรับเด็ก ทันตนิเวศ
วิทยา

3.กลุ่มภารกิจ

ทันตกรรมบูรณะ
ทันตกรรมประดิษฐ์
ทันตกรรมบดเคี้ยว ปริทันต
วิทยา รังสีวินิจฉัยและOral
medicine

ตรวจรักษาผู้ป่วยเฉพาะทาง
ทันตกรรมบูรณะ
ทันตกรรมประดิษฐ์
ทันตกรรมบดเคี้ยวปริทันต
วิทยา

6.กลุ่มภารกิจห้องผ่าตัด

งานบริการผู้ป่วยผ่าตัดทุก
ประเภททุกสาขาบริการ

4.กลุ่มภารกิจ

ศัลยศาสตร์ช่องปากและแมก
ซิโลเฟเชียล ทันตกรรมจัดฟัน
ทันตกรรมรากเทียม.

ตรวจรักษาผู้ป่วยเฉพาะทาง
ศัลยศาสตร์ช่องปากและแมก
ซิโลเฟเชียล
ทันตกรรมจัดฟัน
ทันตกรรมรากเทียม.

7.กลุ่มภารกิจด้านเภสัชกรรม

ให้บริการเภสัชกรรม
คัดเลือกจัดซื้อ จัดหา
เวชภัณฑ์ควบคุม
เวชภัณฑ์ให้บริการการจ่ายยา
และเวชภัณฑ์ให้คำปรึกษา
แนะนำ

5.กลุ่มภารกิจผู้ป่วยใน

- งานบริการผู้ป่วยใน
ทุกประเภททุกสาขาบริการ

8.กลุ่มภารกิจด้านพัฒนา ระบบบริการและสนับสนุน บริการ

-งานประกันสุขภาพ
-งานยุทธศาสตร์และแผนงาน
-งานเทคโนโลยีสารสนเทศ
-งานสถิติและข้อมูล
-งานสังคมสงเคราะห์
-งานพัฒนาบุคลากร
-งานพัฒนาคุณภาพบริการ
และมาตรฐานบริการ
-งานประชาสัมพันธ์
-งานวิจัยและพัฒนา

9. กลุ่มภารกิจด้าน อำนวยการ

-งานบริหารงานทั่วไป
-งานธุรการและสารบรรณ
-งานการเงินและบัญชี
-งานเรียกเก็บและรายได้
-งานพัสดุ
-งานอาคาร สถานที่
-งานนิติกร
-งานตรวจสอบและควบคุม
ภายใน
-งานบริหารทรัพยากร
บุคคล
-งานยานพาหนะ

กรอบโครงสร้าง



ผู้อำนวยการ เฉพาะด้าน (ทันตแพทย์)
ระดับสูง

รอง ผอ.
(ด้านทันตแพทย์ ชช.)

รอง ผอ (ด้านพัฒนาระบบบริการ
และวิชาการ ชช.)

รอง ผอ
(ด้านบริหาร ชช.)

1. กลุ่มภารกิจผู้ปวยนอก บริการปฐมภูมิ

- ทันตแพทย์ 8 คน
- ทันตภิบาล 8 คน
- ผู้ช่วยทันตแพทย์ 15 คน
- นวก.สาธารณสุข 3 คน
- นวก./จพ. เวชสถิติ 3 คน
- รังสีเทคนิค 3 คน
- พนักงานช่วยเหลือคนไข้ 10 คน

รวม 50 คน

2. กลุ่มภารกิจทันตกรรม สำหรับเด็ก ทันตนิติเวชวิทยา

- ทันตแพทย์ ชช/ชพ. 10 คน
- ผู้ช่วยทันตแพทย์ 14 คน

รวม 24 คน

3. กลุ่มภารกิจ

- ทันตกรรมบูรณะ
- ทันตกรรมประดิษฐ์
- ทันตกรรมบดเคี้ยวปริทันตวิทยา รังสีวินิจฉัยและ Oral medicine
- ทันตแพทย์ 15 คน
- ผู้ช่วยทันตแพทย์ 20 คน

รวม 35 คน

6. กลุ่มภารกิจห้องผ่าตัด

- วิสัญญีแพทย์ 1 คน
- พยาบาล 20 คน
- ผู้ช่วยทันตแพทย์ 6 คน
- ผู้ช่วยเหลือคนไข้ 10 คน

รวม 37 คน

4. กลุ่มภารกิจ

- ศัลยศาสตร์ช่องปากและแมกซิลอฟีเชียล
- ทันตกรรมจัดฟัน
- ทันตกรรมรากเทียม
- ทันตแพทย์ ชช./ชพ. 12 คน
- ทันตภิบาล - คน
- ผู้ช่วยทันตแพทย์ 15 คน

รวม 27 คน

7. กลุ่มภารกิจเภสัชกรรม

- เภสัชกร 5 คน
- จพ.เภสัชกรรม 5 คน
- พนักงานห้องจ่ายยา 2 คน

รวม 12 คน

5. กลุ่มภารกิจผู้ปวยใน

- ทันตแพทย์ 6 คน
- ผู้ช่วยทันตแพทย์ 3 คน
- พยาบาลวิชาชีพ 20 คน
- ผู้ช่วยเหลือคนไข้ 10 คน

รวม 39 คน

8. กลุ่มภารกิจด้านพัฒนา ระบบบริการและสนับสนุน บริการ

- ทันตแพทย์ 4 คน
- นวก.สาธารณสุข 3 คน
- นักวิเคราะห์นโยบายและแผน 3 คน
- ทันตภิบาล - คน
- นักทรัพยากรบุคคล 3 คน
- นวก.คอมพิวเตอร์ 4 คน

รวม 17 คน

9. กลุ่มภารกิจ

- ด้านอำนวยการ
- นักจัดการงานทั่วไป 1 -2 คน
- นวก.การเงินละบัญชี/จพ.การเงินและบัญชี 2 -3 คน
- นวกพัสดุ /จพ.พัสดุ 2 -3 คน
- นักทรัพยากรบุคคล 1-2
- นิติกร 1-2
- จพ.ธุรการ 1-2