

# โรงพยาบาลทันตกรรม เขตสุขภาพที่ ๘



# วัตถุประสงค์



- เพิ่มการเข้าถึงบริการทันตกรรมของประชาชนในจังหวัดเขตสุขภาพที่ ๘

# จังหวัดอุดรธานี



รูปแบบ : Extended OPD สถานที่ รพสต นาข่า กันยายน 2566

จำนวน 5 unit ขอบเขตการให้บริการ: ศัลยกรรม ฟันเทียม รักษาโรคฟัน  
งบประมาณ ครุภัณฑ์ 11,356,000 บาท ปรับปรุงพื้นที่ 2,500,000 บาท

ความต้องการอัตรากำลัง : ทันตแพทย์ 5 คน

บุคลากรสนับสนุน: ผู้ช่วยช่างเก้าอี้ 5 พนักงานอื่น 8 ( ทำบัตร จ่ายยา xray  
supply stock ทำความสะอาด อื่นๆ)

# จังหวัดนครพนม



รูปแบบ :

1.Extended OPD: สถานที่ PCU 3 แห่ง โดยมีทันตแพทย์ 1 คน ประจำทุกวัน และ หมุนเวียน รพสต โดยทันตแพทย์ 3 ทีม ทีมละ 1 วัน => เริ่ม เม.ย. 66

2.ปี 2567 ของบ รพ.นครพนม เพื่อสร้างตึก รพ.ทันตกรรม 16 unit เป็น excellent center สถานที่โรงพยาบาลนครพนม คาดว่าเปิดให้บริการ ตุลาคม 2569

งบประมาณ : ครุภัณฑ์ 23ล้านบาท (ไม่รวมห้องผ่าตัด) ก่อสร้างอาคารประมาณ 50-100 ล้านบาท (สอบถามทางกองแบบแผนแล้ว จะเผยแพร่แบบโครงสร้างอาคารและงบ ช่วงเดือน เม.ย.-พ.ค.66)

ขอบเขตการให้บริการ : Extended OPD บริการปฐมภูมิ ส่วนงานเฉพาะทางส่งต่อ รพ.นครพนม

ความต้องการอัตรากำลัง : ทันตแพทย์ 16 คน

บุคลากรสนับสนุน: ผู้ช่วยช่างเก้าอี้ 20 (+3 คน ในช่วงแรกก่อน) พนักงานอื่น ๆ ในโรงพยาบาล >10 ( แพทย์ Med/กุมาร/วิสัญญี พยาบาล เภสัชกร เทคนิคการแพทย์ บริหารงานทั่วไป ประกันสุขภาพ ยุทธศาสตร์ จนท.xray supply stock จำยกลาง ช่างทันตกรรม อื่นๆ)

# จังหวัดบึงกาฬ



รูปแบบ Phase 1 Extended OPD 2 unit ที่อาคาร ศสม. เปิดให้บริการแล้ว  
ให้บริการขึ้นพื้นฐาน

Phase 2 ปี66 อยู่ระหว่างสร้างตึกใหม่ 10 unit สถานที่ โรงพยาบาลบึงกาฬ เปิด  
ให้บริการ ตุลาคม 2569 โดยจะเป็นงานทันตกรรมเฉพาะทาง ส่วนที่ทำการกลุ่มงานทัน  
ตกรรมเดิม จะปรับให้เป็นงานทันตกรรมทั่วไป จำนวน 7 unit

ขอบเขตการให้บริการ: งานบริการเฉพาะทาง

งบประมาณ: ครุภัณฑ์ 13 ล้านบาท

ความต้องการบุคลากร : ทันตแพทย์ 10 คน บุคลากรสนับสนุน ผู้ช่วยช่างเก้าอี้ 12  
พนักงานอื่นๆ 2(ทันตภิบาล)

# จังหวัดหนองคาย



รูปแบบ : Extended OPD สถานที่ สสจ หนองคาย กันยายน 2566

จำนวน 3 unit

ขอบเขตการให้บริการ: หมุนเวียนให้บริการทันตกรรมเฉพาะทาง ทั่วไป

งบประมาณ : 1,200,000 บาท เพื่อสร้างปรับปรุงอาคารสหกรณ์เดิม เป็น

อาคาร ทันตกรรม 3 unit งบครุภัณฑ์ 800,000 บาท

บุคลากรสนับสนุน: ผู้ช่วยช่างเก้าอี้ 6 พนักงานอื่น 2 ( ทำบัตร จ่ายยา x-ray supply stock ทำความสะอาด อื่นๆ)

# จังหวัดสกลนคร



รูปแบบ : Extended OPD สถานที่ ปรับปรุงอาคารเก่า มิถุนายน 2567

จำนวน 5 unit ขอบเขตการให้บริการ: งานบริการเฉพาะทาง ทันตกรรม  
ทั่วไป

งบประมาณ: ครุภัณฑ์ 5 ล้านบาท ปรับปรุงพื้นที่ 5 ล้านบาท

ความต้องการอัตรากำลัง : ทันตแพทย์เพิ่ม 5 คน ปี 2567

บุคลากรสนับสนุน: ผู้ช่วยช่างเก้าอี้ 8

# จังหวัดเลย



รูปแบบ : Extended OPD สถานที่ โรงพยาบาลส่งเสริมสุขภาพสาขาอุด  
ปาง 18 เมษายน 2566

จำนวน 4 unit (ระยะแรกทันตแพทย์หมุนเวียนให้บริการ 2 คน/วัน)

ขอบเขตการให้บริการ: งานบริการทั่วไป อุด ชูด ถอน

งบประมาณ: เบิกจ่ายของจากโรงพยาบาล

บุคลากรสนับสนุน: ผู้ช่วยช่างแก้ไข 2 พนักงานอื่นๆ 1( จนท การเงิน)

# จังหวัดหนองบัวลำภู



รูปแบบ : Extended OPD ศูนย์แพทย์ช้าง สสจ กัญยายน 2566 จำนวน 1 unit และขยายห้องทันตกรรม (ตึกอำนวยการชั้น 2) จากเดิม 8 unit เป็น 11 unit

ขอบเขตการให้บริการ : ที่ศูนย์แพทย์ บริการพื้นฐาน (ถอน อุด ขูดหิน น้ำลาย) งานเฉพาะทางส่งต่อ รพ.หนองบัวลำภู

งบประมาณ ปรับปรุงสถานที่ 2 ล้านบาท

ความต้องการอัตรากำลัง : ทันตแพทย์ 3 คน ผู้ช่วยช่างแก้ไข 3 คน

# โรงพยาบาลทันตกรรม เขต สุขภาพที่ 8



จังหวัด	อาคาร	ครุภัณฑ์	ยูนิต	สถานที่	เปิดให้บริการ	
อุดรธานี	2,500,000	11,356,000	5	รพ.สต.นาซ่า	กย.66	
นครพนม	30,000,000	22,000,000	16	สร้างใหม่	ตค.69	ของบกลาง
สกลนคร	5,000,000	5,000,000	5	ตึกทันตกรรมเดิม	มิ.ย.67	
บึงกาฬ	-	13,856,000	10	สร้างใหม่	ตค.69	
หนองคาย	1,200,000	800,000	3	อาคารสหกรณ์เดิม	ตค.66	
หนองบัวลำภู	2,000,000	200,000	3	ชั้น 2 อาคารตึกอำนวยการ รพ.หนองบัวลำภู	ตค.68	
รวม	40,700,000	53,212,000	42			



สำนักงานสาธารณสุขจังหวัดอุดรธานี  
UDONTHANI PROVINCIAL HEALTH OFFICE

# ความก้าวหน้า โครงการจัดตั้งโรงพยาบาลทันตกรรมอุดรธานี

สำนักงานสาธารณสุขจังหวัดอุดรธานี  
สำนักงานปลัดกระทรวงสาธารณสุข

## **วิสัยทัศน์**

**เป็นโรงพยาบาลที่เป็นเลิศด้านการให้บริการทันตกรรมขั้นสูง  
และเป็นศูนย์กลางด้านทันตกรรมในอนุภูมิภาคลุ่มน้ำโขง**

## **พันธกิจ**

- 1. พัฒนาและขับเคลื่อนนโยบายด้านทันตกรรมและการดูแลสุขภาพช่องปากและใบหน้า**
- 2. จัดบริการทันตกรรมพื้นฐาน ทันตกรรมเฉพาะทาง และทันตกรรมขั้นสูง**
- 3. รองรับการส่งต่อด้านทันตกรรมจากสถานบริการสุขภาพแบบไร้รอยต่อ**
- 4. พัฒนาองค์ความรู้ เทคโนโลยี และนวัตกรรมด้านทันตกรรม**

# เป้าหมาย

**ประชาชนเข้าถึงบริการทันตกรรมที่เป็นเลิศ  
อย่างมีคุณภาพและเสมอภาค**

## **วัตถุประสงค์**

- 1. เพื่อให้บริการทันตกรรมพื้นฐาน/ทันตกรรม  
เฉพาะทาง/ทันตกรรมขั้นสูง**
- 2. เพื่อรองรับการส่งต่อด้านทันตกรรมแบบไร้รอยต่อ**
- 3. เพื่อพัฒนาองค์ความรู้ เทคโนโลยี และนวัตกรรม  
ทางทันตกรรม**

# รายงานความก้าวหน้า ณ 4 เม.ย.66

1. โรงพยาบาลทันตกรรมชั่วคราว ณ รพ.สต.นาข่า อ.เมือง จ.อุดรธานี  
งบประมาณ จาก รพศ.อุดรธานี **13,856,000 บาท**  
(โดยระยะแรกจะจัดทำเป็น Extended OPD ขณะนี้อยู่ระหว่างดำเนินการจัดทำแบบแปลน)
2. โรงพยาบาลทันตกรรมถาวร ณ ต.สามพร้าว อ.เมือง จ.อุดรธานี  
งบประมาณขอสนับสนุนจากกระทรวงสาธารณสุข **202,993,000 บาท**  
(โครงการเสนอกระทรวงสาธารณสุขแล้วอยู่ระหว่างการพิจารณา)
3. ผู้ตรวจราชการกระทรวงสาธารณสุข เขตสุขภาพที่ ๘ มีนโยบายให้ทุกจังหวัดในเขตสุขภาพที่ ๘  
จัดทำแผนกรอบอัตรากำลังและแผนการจัดตั้ง รพ.ทันตกรรมและการขยายบริการทันตกรรมใน  
หน่วยบริการปฐมภูมิ โดยสำนักงานเขตสุขภาพที่ ๘ รวบรวมเป็นภาพเขตต่อไป

(มติที่ประชุมการพัฒนางานทันตกรรม เขตสุขภาพที่๘ วันที่ 29 มี.ค.66 )

# รายละเอียดโครงการ

## ข้อมูลการเข้าถึงบริการทันตกรรม จังหวัดอุดรธานี ปี 2563 - 2565

ปี	เป้าหมาย (คน)	ผลงาน (คน)	ร้อยละ
2563	1,260,136	617,671	49.02
2564	1,219,469	562,411	46.12
2565	1,255,744	589,567	46.95

# ผังโครงสร้างโรงพยาบาลทันตกรรมอุดรธานี

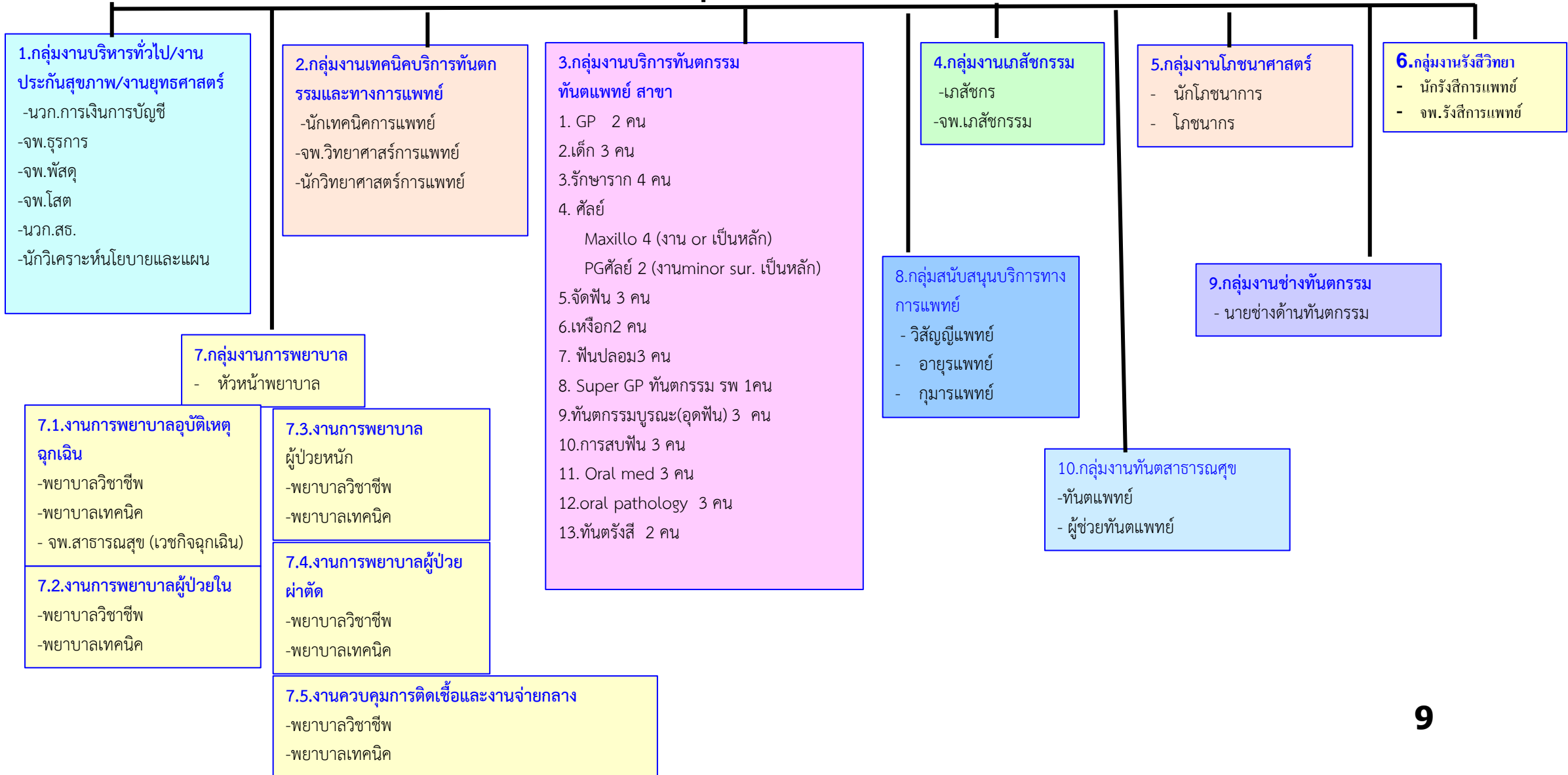

# งบประมาณ (สิ่งก่อสร้างและครุภัณฑ์)

## 1. โรงพยาบาลทันตกรรมชั่วคราว

ณ ต.นาข่า อ.เมือง จ.อุดรธานี

งบประมาณ **13,856,000** บาท

## 2. โรงพยาบาลทันตกรรมถาวร

ณ ต.สามพร้าว อ.เมือง จ.อุดรธานี

งบประมาณ **202,993,000** บาท

# โรงพยาบาลทันตกรรม (ชั่วคราว) ณ รพ.สต.นาข่า

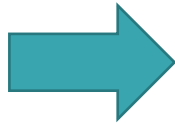

**บริการผู้ป่วยนอก 3 ยูนิต**

**ห้องผ่าตัด 1 ห้อง**

**บริการผู้ป่วยใน 2 เตียง**

# ขอบเขตบริการ

## 1. ทันตกรรมทั่วไป

## 2. ทันตกรรมเฉพาะทาง

- ทันตกรรมประดิษฐ์
- รักษาคลองรากฟัน
- ศัลยกรรมช่องปาก

## 3. ทันตกรรมผู้สูงอายุ

**\*ประชาชนเข้าถึงบริการสะดวก ง่ายขึ้น**

**\*ใช้เครื่องมือทันสมัย**

- เครื่องดูดหินปูน รุนแรง สั่นสะเทือน  
ช่วยให้หายเร็วขึ้น

- รักษาคลองรากฟัน ด้วยนวัตกรรม  
กล้องจุลทรรศน์

**\*โดยทันตแพทย์ผู้เชี่ยวชาญ**

# โรงพยาบาลทันตกรรม (ชั่วคราว) ณ รพ.สต.นาข่า

ชั้น 1

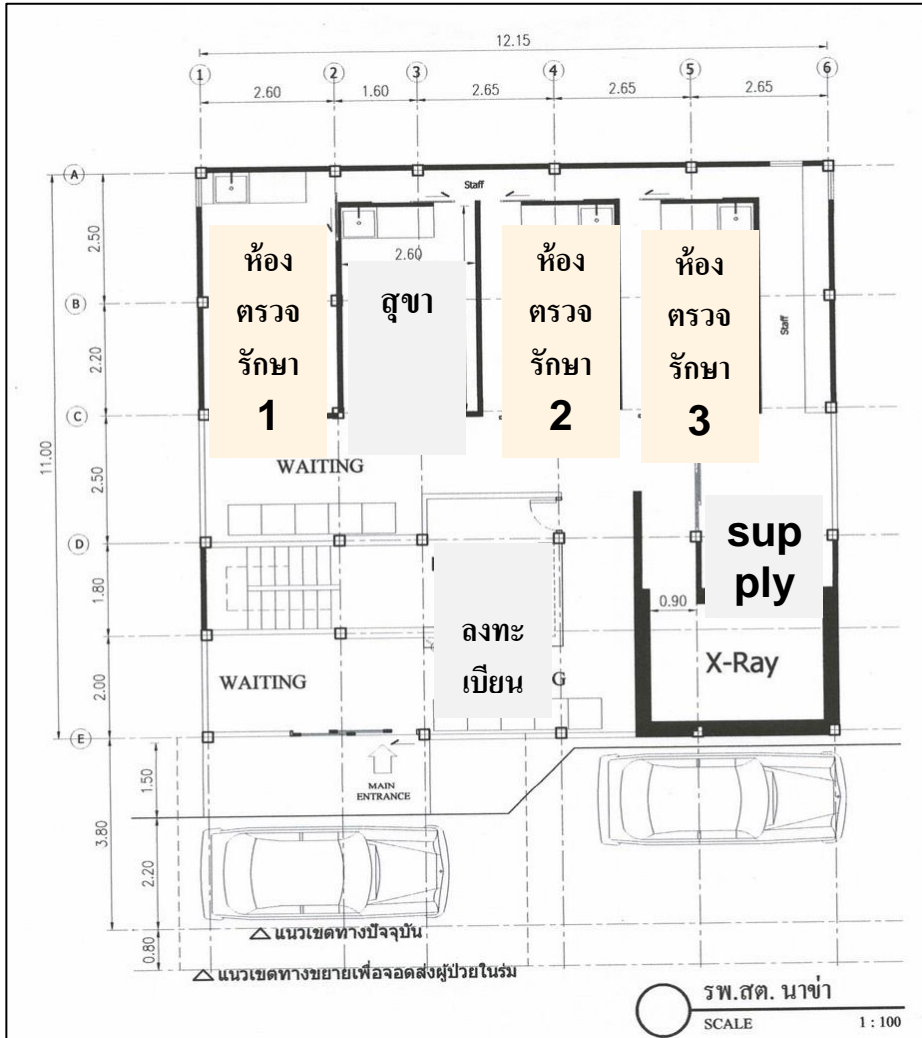

ชั้น 2

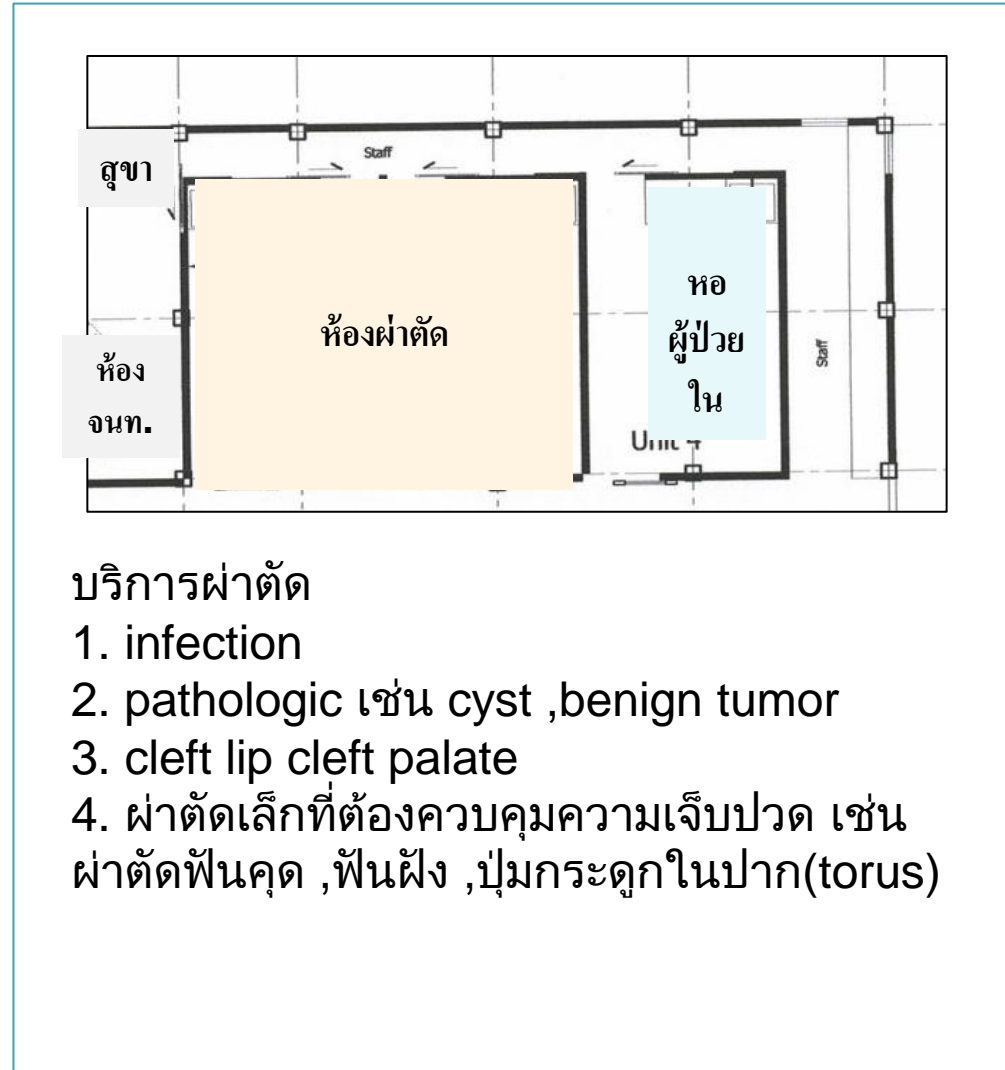

บริการผ่าตัด

1. infection
2. pathologic เช่น cyst ,benign tumor
3. cleft lip cleft palate
4. ผ่าตัดเล็กที่ต้องควบคุมความเจ็บปวด เช่น ผ่าตัดฟันคุด , ฟันฝัง , ปุ่มกระดุกในปาก(torus)

## งบประมาณ โรงพยาบาลทันตกรรม อำเภอเมือง จังหวัดอุดรธานี(ชั่วคราว)

ลำดับ	รายการ	ราคาต่อหน่วย	จำนวนที่ขอ	รวมงบประมาณ
1	ปรับปรุงอาคารเดิมของโรงพยาบาลส่งเสริมสุขภาพตำบลนาข่า	1,500,000	1	1,500,000
2	ปรับปรุงระบบไฟฟ้า ระบบปรับอากาศ ระบบระบายอากาศ ระบบน้ำประปา ระบบบำบัดน้ำเสีย	500,000	1	500,000
3	ยูนิตทำฟัน	460,000	2	920,000
4	ยูนิตทำฟันเฉพาะทาง	900,000	2	1,800,000
5	เอกซเรย์ในช่องปาก	180,000	1	180,000
6	ชุดสแกนฟิล์มเอกซเรย์	400,000	1	400,000
7	Intraoral Scanner	2,000,000	1	2,000,000

## งบประมาณ โรงพยาบาลทันตกรรม อำเภอเมือง จังหวัดอุดรธานี(ชั่วคราว)

ลำดับ	รายการ	ราคาต่อหน่วย	จำนวนที่ขอ	รวมงบประมาณ
8	ชุดขยายคลองรากฟันและอุดคลองรากฟัน	200,000	2	400,000
9	Scaler Peizo Electric	50,000	4	200,000
10	Light cure	30,000	4	120,000
11	Hand Instrument	200,000	4	800,000
12	Bleaching Light	60,000	1	60,000
13	เครื่องจี้ตัดเนื้อเยื่อด้วยไฟฟ้า	40,000	1	40,000
14	เครื่องนึ่งฆ่าเชื้อจุลินทรีย์ด้วยไอน้ำอัตโนมัติ ขนาด ๔๐ ลิตร	98,000	2	196,000
15	ระบบคอมพิวเตอร์และข้อมูล	40,000	6	240,000
16	เครื่องเอกซเรย์นอกช่องปาก 3D	4,500,000	1	4,500,000
รวมงบประมาณทั้งสิ้น				13,856,000

# โรงพยาบาลทันตกรรม(ถาวร)

ณ ต.สามพร้าว อ.เมือง จ.อุดรธานี



**แบบที่ 1 โดย สสจ .อุดรธานี**

# โรงพยาบาลทันตกรรม (ถาวร) ณ ต.สามพร้าว อ.เมือง จ.อุดรธานี



**แบบที่ 2 ของ รพ.ลำปาง**

# (ร่าง)โรงพยาบาลทันตกรรมอุดรธานี(ถาวร)

ความต้องการ อาคาร ๕ ชั้น พื้นที่ใช้สอยรวม ๕,๐๐๐ ตารางเมตร พร้อมลิฟท์ ๒ ตัว ประกอบด้วย

**ชั้นที่ 1 ชั้นที่ ๑ เป็นพื้นที่บริการทันตกรรมทั่วไป ประกอบด้วย**

**๑.๑ ห้องบริการทันตกรรม ๑๖ ห้อง**

**๑.๒ ห้องบริการทันตกรรม ความดันลบ ๒ ห้อง**

**๑.๓ บริเวณผู้รับบริการนั่งรอ**

**๑.๔ ห้องจัดเตรียมและเก็บเครื่องมือทันตกรรมและวัสดุทันตกรรม**

**๑.๕ ห้องประชุมและห้องพักเจ้าหน้าที่**

**๑.๖ ห้องอุปกรณ์สนับสนุนบริการทันตกรรม(เก็บเสียง)**

**๑.๖.๑ เครื่องอัดอากาศระบบจ่ายจากศูนย์กลาง ผลิตอากาศอัดที่แรงดัน ๕ Bar ได้ไม่น้อยกว่า ๘๐ ลิตร/นาที/ยูนิตทำฟัน ๑ ตัว**

**๑.๖.๒ เครื่องผลิตสุญญากาศจ่ายจากศูนย์กลาง สร้างแรงดูดที่ Canula ไม่น้อยกว่า -๙๐ มิลลิเมตรปรอท และอัตราการดูดไม่น้อยกว่า ๒๕๐ ลิตร/นาที/ยูนิตทำฟัน ๑ ตัว**

**๑.๖.๓ ระบบน้ำกลั่น จ่ายจากศูนย์กลาง แรงดันไม่น้อยกว่า ๒.๒Bar ปริมาตรการไหลไม่น้อยกว่า ๕ ลิตร/นาที/ยูนิตทำฟัน ๑ ตัว**

**๑.๗ ห้องเอกซเรย์ ๑ ห้อง**

# (ร่าง)โรงพยาบาลทันตกรรมอุดรธานี(ถาวร)

**๒.ชั้นที่ ๒ เป็น พื้นที่บริการทันตกรรมเฉพาะทาง ประกอบด้วย**

**๒.๑ ห้องบริการทันตกรรม ๑๖ ห้อง**

**๒.๒ ห้องบริการทันตกรรม ความดันลบ ๒ ห้อง**

**๒.๓ บริเวณผู้รับบริการนั่งรอ**

**๒.๔ ห้องจัดเตรียมและเก็บเครื่องมือทันตกรรมและวัสดุทันตกรรม**

**๒.๕ ห้องประชุมและห้องพักเจ้าหน้าที่**

**๒.๖ ห้องอุปกรณ์สนับสนุนบริการทันตกรรม(เก็บเสียง)**

**๒.๖.๑ เครื่องอัดอากาศระบบจ่ายจากศูนย์กลาง ผลิตอากาศอัดที่แรงดัน ๕ Bar ได้ไม่น้อยกว่า ๘๐ ลิตร/นาที/ยูนิตทำฟัน ๑ ตัว**

**๒.๖.๒ เครื่องผลิตสุญญากาศจ่ายจากศูนย์กลาง สร้างแรงดูดที่ Canula ไม่น้อยกว่า -๙๐ มิลลิเมตรปรอท และอัตราการดูดไม่น้อยกว่า ๒๕๐ ลิตร/นาที/ยูนิตทำฟัน ๑ ตัว**

**๒.๖.๓ ระบบน้ำกลั่น จ่ายจากศูนย์กลาง แรงดันไม่น้อยกว่า ๒.๒ Bar ปริมาณการไหลไม่น้อยกว่า ๕ ลิตร/นาที/ยูนิตทำฟัน ๑ ตัว**

**๒.๗ ห้องเอกซเรย์ ๑ ห้อง**

**๒.๘ ห้อง CT ๑ ห้อง**

# (ร่าง)โรงพยาบาลทันตกรรมอุดรธานี(ถาวร)

## ๓.ชั้นที่ ๓ เป็นหอผู้ป่วย ประกอบด้วย

- ๓.๑ หอผู้ป่วย สามัญ ๒๐ เตียง
- ๓.๒ หอผู้ป่วยพิเศษ ๑๐ เตียง
- ๓.๓ หอผู้ป่วย ICU ๔ เตียง
- ๓.๔ ห้องพักเจ้าหน้าที่

## ๔.ชั้นที่ ๔ เป็นห้องผ่าตัด ประกอบด้วย

- ๔.๑ ห้องผ่าตัด จำนวน ๓ ห้อง
- ๔.๒ ห้องเตรียมผู้ป่วยก่อนผ่าตัด ๑ ห้อง
- ๔.๓ ห้อง Recovery ๑ ห้อง
- ๔.๔ ห้องจัดเตรียมเครื่องมือและอุปกรณ์ ๑ ห้อง
- ๔.๕ ห้องพักเจ้าหน้าที่

## ๕.ชั้นที่ ๕ เป็นส่วนสำนักงานและห้องประชุม

- ๕.๑ ห้องประชุมใหญ่ ๑ ห้อง
- ๕.๒ ห้องประชุมเล็ก ๑ ห้อง
- ๕.๓ ห้องปฏิบัติงานสำนักงาน/งานสนับสนุน ๑ ห้อง

## งบประมาณ โรงพยาบาลทันตกรรม(ถาวร) ต.สามพร้าว อำเภอเมือง จังหวัดอุดรธานี

ลำดับ	รายการ	ราคาต่อหน่วย	จำนวนที่ขอ	รวมงบประมาณ
1	อาคาร ๕ ชั้น พื้นที่ใช้สอยรวม ๕,๐๐๐ ตารางเมตร พร้อมลิฟท์ ๒ ตัว	100,000,000	1	100,000,000
2	ยูนิตทำฟัน	460,000	18	8,280,000
3	ยูนิตทำฟันเฉพาะทาง	900,000	18	16,200,000
4	เอกซเรย์นอกช่องปาก 3D	4,500,000	1	4,500,000
5	เอกซเรย์นอกช่องปาก	180,000	4	720,000
6	ชุดแสงนฟิล์มเอกซเรย์	400,000	4	1,600,000
7	ระบบจ่ายอากาศอัด OIL FREE จากศูนย์กลาง สำหรับยูนิตทำฟัน	1,100,000	2	2,200,000
8	ระบบจ่ายสุญญากาศจากศูนย์กลางสำหรับยูนิตทำฟัน ๑๘ ตัว	1,100,000	2	2,200,000

## งบประมาณ โรงพยาบาลทันตกรรม(ถาวร) ต.สามพร้าว อำเภอเมือง จังหวัดอุดรธานี

ลำดับ	รายการ	ราคาต่อหน่วย	จำนวนที่ขอ	รวมงบประมาณ
9	ระบบจ่ายน้ำกลั่นจากศูนย์กลาง สำหรับยูนิตทำฟัน ๑๘ ตัว	270,000	2	540,000
10	ห้องทันตกรรมความดันอากาศลบ	300,000	4	1,200,000
11	Intraoral Scanner	2,000,000	4	8,000,000
12	ชุดขยายคลองรากฟันและอุดคลองรากฟัน	200,000	8	1,600,000
13	Scaler Peizo Electric	50,000	30	1,500,000
14	Light cure	30,000	20	600,000
15	Hand Instrument	200,000	36	7,200,000
16	Bleaching Light	60,000	6	360,000

**งบประมาณ โรงพยาบาลทันตกรรม(ถาวร)  
ต.สามพร้าว อำเภอเมือง จังหวัดอุดรธานี**

ลำดับ	รายการ	ราคาต่อหน่วย	จำนวนที่ขอ	รวมงบประมาณ
17	เครื่องจี้ตัดเนื้อเยื่อด้วยไฟฟ้า	40,000	6	240,000
18	Dental Endodontics Microscope	2,500,000	1	2,500,000
19	ห้องผ่าตัด	8,000,000	3	24,000,000
20	เครื่องซักผ้าแบบอุตสาหกรรม ๒๐๐ ปอนด์	963,000	1	963,000
21	เครื่องอบผ้าแบบอุตสาหกรรม ๒๐๐ ปอนด์	430,000	1	430,000
22	เครื่องนึ่งฆ่าเชื้อจุลินทรีย์ด้วยไอน้ำอัตโนมัติ ขนาด ๗๐๐ ลิตร	830,000	2	1,660,000
23	เครื่องเอกซเรย์เคลื่อนที่ ไม่น้อยกว่า ๓๐๐ mA ขับเคลื่อนด้วยมอเตอร์ไฟฟ้า	1,300,000	1	1,300,000
24	อุปกรณ์ห้อง ICU	2,000,000	4	8,000,000
25	ระบบคอมพิวเตอร์และข้อมูล	40,000	50	2,000,000
<b>รวมงบประมาณทั้งสิ้น</b>				<b>197,793,000</b>

## ตัวชี้วัด

**ระดับความสำเร็จของการจัดตั้งโรงพยาบาลทันตกรรม  
ที่ให้บริการทันตกรรมขั้นสูง อย่างมีคุณภาพ (ระดับ 5)**

# ผลที่คาดว่าจะได้รับ

**โรงพยาบาลทันตกรรมจังหวัดอุดรธานี  
เป็นศูนย์กลางด้านบริการทันตกรรมในอนุภูมิภาคลุ่มน้ำโขง  
ประชาชนมีสุขภาพดี  
ส่งเสริมกระตุ้นระบบเศรษฐกิจของประเทศ**