

การดำเนินงานศูนย์จัดเก็บรายได้ โรงพยาบาลรัตนวาปี จังหวัดหนองคาย

รับการตรวจราชการและนิเทศงาน กรณีปกติ รอบที่ 1 ปีงบประมาณ 2566

วันที่ 14 กุมภาพันธ์ 2566





37,916 คน

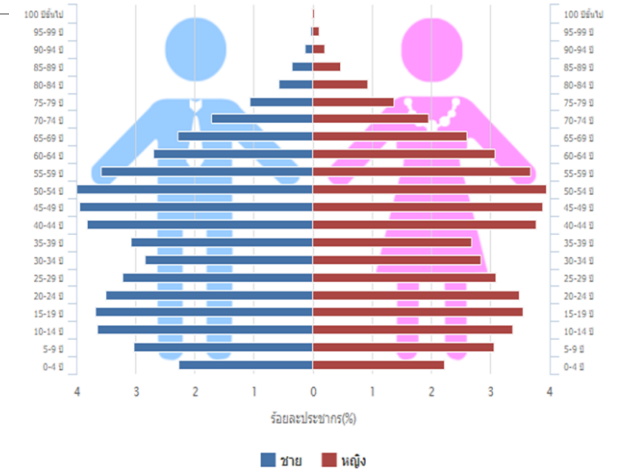

ประชากรตามสิทธิ

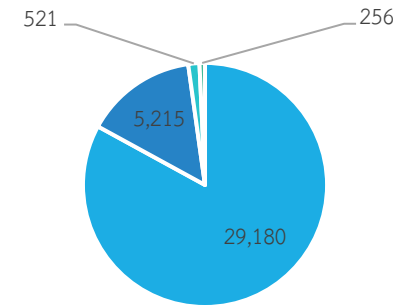

■ UC ■ ประกันสังคม ■ ข้าราชการ ■ อื่นๆ

แพทย์หญิงพัชร ภูษา

นายแพทย์ชำนาญการ รักษาการในตำแหน่ง

ผู้อำนวยการโรงพยาบาลรัตนวาปี

หน่วยบริการมีศูนย์จัดเก็บรายได้คุณภาพ

4s

- Structure
- System
- Staff
- Skill

มีศูนย์จัดเก็บรายได้ตามโครงสร้างที่กำหนดไว้

มีระบบเรียกเก็บทุกกองทุนที่มีประสิทธิภาพ

บุคลากรมีจำนวนเพียงพอและมีขวัญและกำลังใจในการทำงานปฏิบัติงาน

บุคลากรได้รับการอบรมหรือพัฒนาศักยภาพ

4C

- Care
- Code
- Claim
- Accout

มีการบันทึกข้อมูลกิจกรรมการรักษาครบถ้วน และเป็นปัจจุบัน

มีการบันทึกรหัสการรักษาพยาบาลครบถ้วน และเป็นปัจจุบัน

มีการเบิกจ่ายที่มีประสิทธิภาพ

มีการส่งข้อมูลการเบิกจ่ายให้กับหน่วยงาน



เกณฑ์การประเมินศูนย์จัดเก็บรายได้คุณภาพ

GRADE	ระดับ	ช่วงคะแนน
A	ดีมาก	91-100
B	ดี	81-90
C	ปานกลาง	61-80
D	พอใช้	51-60
F	ปรับปรุง	น้อยกว่าหรือเท่ากับ 50 คะแนน

ร้อยละของคะแนนที่ผ่านเกณฑ์ประเมินศูนย์จัดเก็บรายได้
คุณภาพ 4S4C แยกรายหมวด

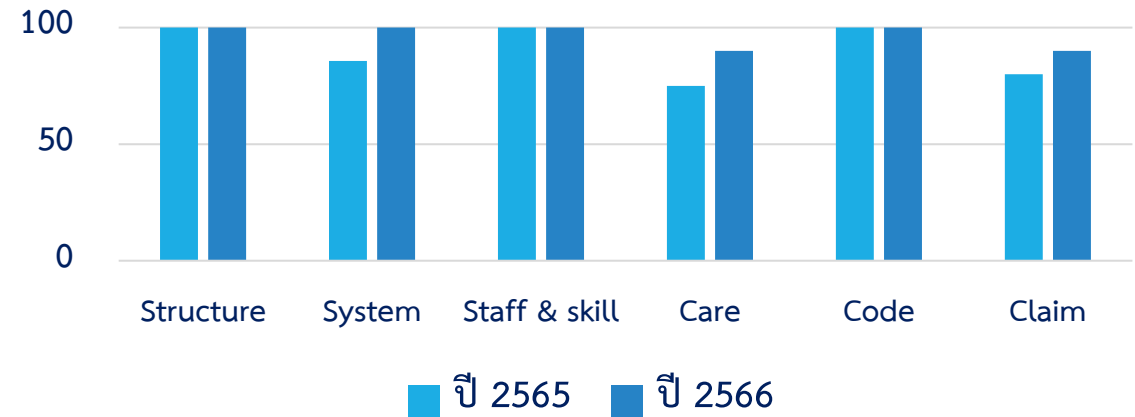

ผลคะแนนการประเมินโรงพยาบาลรัตนวาปี

- ระบบจัดเก็บรายได้คุณภาพ 4S4C = 72 คะแนน
- คะแนนหน่วยบริการที่มีศูนย์จัดเก็บรายได้คุณภาพในสิทธิจ่ายตรงกรมบัญชีกลาง = 24 คะแนน รวม 96 คะแนน อยู่ในระดับดีมาก

1. มีโครงสร้างศูนย์จัดเก็บรายได้ (Structure) = 20 คะแนน

โครงสร้างศูนย์จัดเก็บรายได้ (Structure)

- คำสั่งแต่งตั้งคณะกรรมการศูนย์จัดเก็บรายได้คุณภาพของหน่วยงาน
- คำสั่ง/มอบหมายหน้าที่ผู้รับผิดชอบศูนย์จัดเก็บรายได้
- Flow chart ระบบจัดเก็บรายได้คุณภาพ
- คณะกรรมการจัดเก็บรายได้ทำการประชุมวิเคราะห์รายได้



2.ระบบงานศูนย์จัดเก็บในการเรียกเก็บทุกกองทุน (System)= 14 คะแนน

เกณฑ์ประสิทธิภาพทางการเงิน (7 plus efficiency)

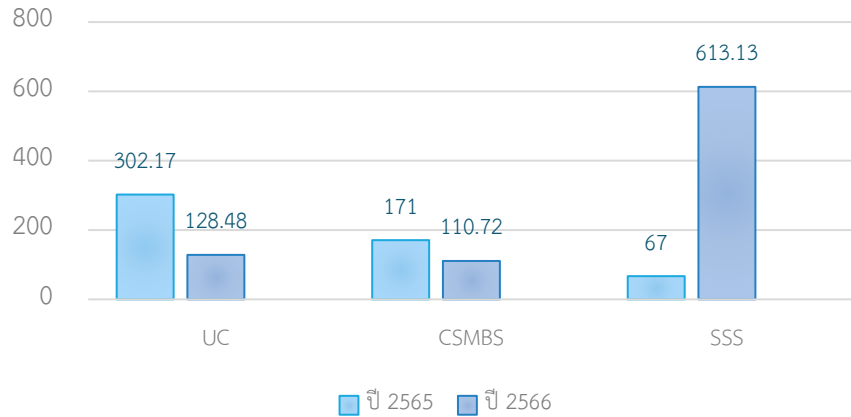

มีระบบการเรียกเก็บทุกกองทุนที่มีประสิทธิภาพ มีการใช้ Software ในการจัดเก็บรายได้

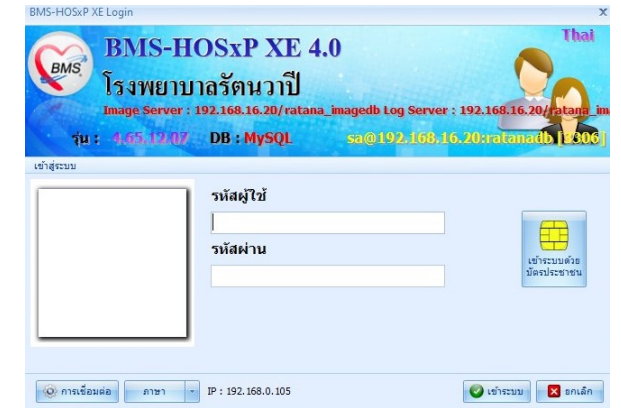

3. มีระบบบุคลากรในศูนย์จัดเก็บรายได้ (Staff & skill) มีจำนวนและทักษะความสามารถของบุคลากรเหมาะสมตามระดับของ รพช. = 8 คะแนน

บุคลากรที่รับผิดชอบศูนย์จัดเก็บรายได้ตาม Flow chart ครบ 5 คน ตามเกณฑ์ รพช.

บุคลากร	จำนวน
พยาบาลวิชาชีพ	1
นักวิชาการสาธารณสุข	1
จพ.สาธารณสุข	1
จพ.ธุรการ	1
พนักงานช่วยเหลือคนไข้	1

คณะกรรมการ CFO โรงพยาบาลรัตนวาปี



คณะกรรมการ CFO เข้าร่วมอบรมการบริหารด้านการเงินการคลัง

สรุปประชุมคณะกรรมการ CFO โรงพยาบาลรัตนวาปี

แบบรายงานสรุปผล
อบรมพัฒนาศักยภาพศูนย์จัดเก็บรายได้หน่วยบริการในสังกัดสำนักงานปลัดกระทรวงสาธารณสุข
เขตสุขภาพที่ 8
วันที่ 23 - 24 มกราคม 2566

เรียน ผู้อำนวยการโรงพยาบาลรัตนวาปี

ด้วยข้าพเจ้า นางสาวปวีณา สนิท ตำแหน่ง พยาบาลวิชาชีพชำนาญก ึ่งคิด โรงพยาบาลรัตนวาปี เข้าร่วม
อบรมพัฒนาศักยภาพศูนย์จัดเก็บรายได้หน่วยบริการในสังกัดสำนักงานปลัดกระทรวงสาธารณสุข เขตสุขภาพที่ 8 วันที่
24 - 25 มกราคม 2566 ณ โรงแรมเจริญธานี จ.อุดรธานี เป็นเวลาทั้งสิ้น 2 วัน

บัดนี้ ข้าพเจ้าได้เข้าร่วมประชุมดังกล่าวเรียบร้อยแล้ว จึงขอรายงานสรุปผลเข้าร่วมประชุมให้ทราบดังนี้

1. แก้ไขค่าบริการ ค่าทดสอบแล็บใน hosp ให้เป็นปัจจุบัน
2. ตรวจ admit case ใน opd กรณีที่ถือ observe เียนเป็นเวลานาน การ observe er ทรัพยากร รพ. ไม่ได้เงินสักบาท แต่จนรพ.
ได้อย่างน้อยวันละ 1600 บาท หรือเคยมีความกังวลให้คนอื่นทุกสัปดาห์
3. Lock item การส่งยาออกผู้ป่วยใน hosp ในคนไข้ที่มี 30 บาท หรือปกติ. ให้มีตัวชำระค่ายาเพิ่มทุกรายโดยมี
ใบส่งยาออกบัญชีแพทย์ด้วย
4. กระตุ้นให้กลุ่มประกันสังคม มารับบริการทันตกรรมมากขึ้น ได้ครั้งละ 900 บาท/visit หากมา opd ได้แค่ 120
บาท/ครั้ง แต่การรับบริการ opd ให้กระตุ้นการปล่อยๆ อย่าจ่ายยาเยอะ
5. จัดคนมาตรวจ fast lane ให้กลุ่มไปรับรอแพทย์ เบียดๆ และชำระเงินเอง
6. กระตุ้นให้ประชาชนโทร 1669 แทนแอร์รพ. หากโทรเข้าเบอร์โทร โทร 1669 เพื่อแจ้งเหตุฉุกเฉิน แอดมิน
เข้ารพ.
7. ประชาสัมพันธ์บริการในคลินิกทุกวัน ทุกช่องทางสื่อสาร เพื่อกระตุ้นการมารับบริการ
8. บริหารการชำระหนี้เงินให้เป็นปัจจุบันควรชำระค่าค่ายาและเวชภัณฑ์ไม่เกิน 90 วัน
9. ให้ขอ authen คนไข้ที่มาใช้บริการทราบและขอข้อมูลได้ครบถ้วน ทันเวลา
10. ให้จัดบริการคลินิกให้เข้ากับกลุ่มผู้ป่วยที่สามารถเรียกคนได้ และอยู่ใกล้กับจุด
11. การส่ง chart ตั้งแต่ ipd แพทย์ เวชระเป็นต้องตรงเวลาตาม goal ที่กำหนด หากส่งช้า รพ.จะถูกหักเงินรายได้
ของ opd 5% ของเงินทั้งหมดในเดือนนั้น
12. ไม่ควรสร้างคูปองเพิ่ม หากสร้างรอของสิ่งไม่จำเป็น 100% เพราะมีค่าใช้จ่ายแฝง เช่น ค่าเสื่อม ค่าบำรุงเด็ก
และมีผลต่อค่า K ทำให้เงินบำรุงรพ.ลดลง และควรมีกำหนดกรอบเดือนห้ามขาดการจ่ายจริง

จึงเรียนมาเพื่อโปรดทราบ และพิจารณา

นางปวีณา สนิท
(นางสาวปวีณา สนิท)
พยาบาลวิชาชีพชำนาญการ



บุคลากรศูนย์จัดเก็บรายได้และคณะกรรมการศูนย์
จัดเก็บได้รับการอบรมพัฒนาศักยภาพ

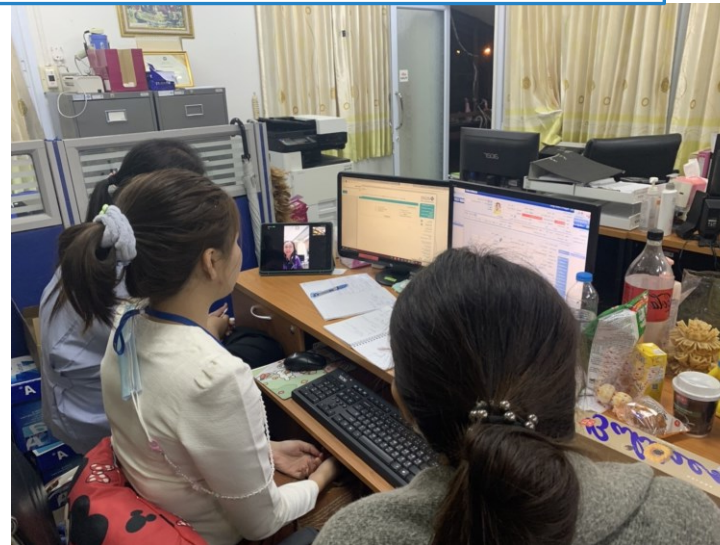

การเรียกเก็บกองทุนย่อย

รายรับ Fee Schedule ปี 2566

รายการ	จำนวนครั้ง	อัตราชดเชย(บาท)
การทดสอบการตั้งครรภ์	39	2,925
บริการฝากครรภ์ (ANC)	374	121,330
บริการวางแผนครอบครัว	3	7,500

รายรับกองทุนย่อย ปี 2566

บริการกองทุนย่อย	จำนวนครั้ง	อัตราชดเชย(บาท)
ยาละลายลิ่มเลือด	2	20,000
อุปกรณ์บำบัดรักษาโรค	392	94,520
ผู้ป่วยประคับประคอง	2	4,000
นโยบายเปลี่ยนสิทธิทันที	12	1,353
ผู้ป่วยนอกกรณี WALKIN	62	6,685
ผู้ป่วยนอกอุบัติเหตุ/ฉุกเฉิน	574	95,791

การส่งข้อมูล Lab HbA1c ผ่าน MOPH Claim

รายการเบิกจ่าย สปสข.

รายการทั้งหมด

897

รอ Authen Code

0

รับ Authen Code แล้ว

10

รอ สปสข.พิจารณา

204

ผ่านตามเงื่อนไข

678

ไม่ผ่านตามเงื่อนไข

5

สปสข. โอนเงินแล้ว

0

ทะเบียน MOPH Claim NHSO

บริการ DM/HT
บริการ EPI
บริการ DT

Task

วันที่รับบริการ: 1/10/2565 ถึงวันที่: 14/2/2566 HN:

ประเภทการเคลม: DM HbA1c ปิละ สถานะสิทธิ: None selected สถานะเบิกจ่าย: None selected

แสดงเฉพาะรายการข้อมูลสมบูรณ์ (พร้อมส่งเคลม)

Refresh | ตรวจสอบความสมบูรณ์ของข้อมูล | ส่ง MOPH Claim | ตรวจสอบสถานะเบิกจ่าย

Drag a column header here to group by that column

ลำดับ	วันที่รับบริการ	ประเภทเคลม	HN	ชื่อ-นามสกุล	สถานะเบิกจ่าย	จุดรับบริการแรก	ผล LAB	ICD10
1	23/11/2565	DM HbA1c ปิละ 2 ครั้ง	000001622	นายสมยศ สิงห์ทิศ	อนุมัติ	043 ห้องตรวจ NCD	%HbA1C:7.7 (2022-11-23)	'E119'
2	23/11/2565	DM HbA1c ปิละ 2 ครั้ง	000011253	นางวอน โทสว่าง	อนุมัติ	043 ห้องตรวจ NCD	%HbA1C:8.3 (2022-11-23)	'E119'
3	23/11/2565	DM HbA1c ปิละ 2 ครั้ง	000016178	นายสุชัย โพธิ์รา	อนุมัติ	043 ห้องตรวจ NCD	%HbA1C:11.8 (2022-11-23)	'E119'
4	23/11/2565	DM HbA1c ปิละ 2 ครั้ง	000040956	นายปรัชญา ศรีสวัสดิ์	อนุมัติ	043 ห้องตรวจ NCD	%HbA1C:7.6 (2022-11-23)	'E119'
5	24/11/2565	DM HbA1c ปิละ 2 ครั้ง	000010275	นายสมชาย นามสกุล	อนุมัติ	043 ห้องตรวจ NCD	%HbA1C:7.6 (2022-11-24)	'E119'



บูรณาการจัดการรายได้

หมอพร้อม DID

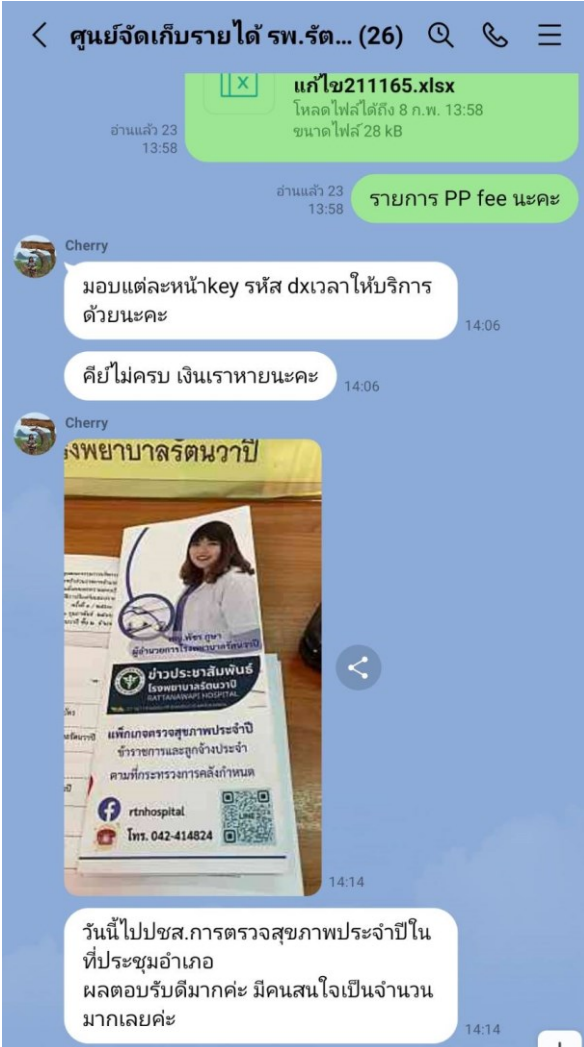

กลุ่มอายุ 35 ปีขึ้นไป

มีรายการตรวจดังนี้

- ✓ เอกซเรย์ปอด (Film Chest) ราคา 200 บาท (จ่ายส่วนเกิน 50 บาท)
- ✓ ตรวจปัสสาวะ (Urine Examination) ราคา 60 บาท
- ✓ ตรวจอุจจาระ (Stool Examination, Stool Occult Blood) ราคา 60 บาท
- ✓ ตรวจความผิดปกติของเม็ดเลือด(CBC) ราคา 90 บาท
- ✓ ตรวจหามะเร็งปากมดลูก(Papsmear) ราคา 100 บาท
- ✓ ไขมันในเลือด (Cholesterol) ราคา 60 บาท
- ✓ โรคเก๊าท์ (Uric Acid) ราคา 60 บาท
- ✓ ตรวจภายใน (P.V.) ราคา 100 บาท
- ✓ โรคเบาหวาน (FBS) ราคา 40 บาท
- ✓ (BUN) ราคา 40 บาท
- ✓ (Creatinine) ราคา 40 บาท
- ✓ หน้าที่ของตับ (AST) ราคา 40 บาท
- ✓ (ALT) ราคา 40 บาท
- ✓ (Alk Phosphatase) ราคา 40 บาท
- ✓ (Triglyceride) ราคา 60 บาท

รวม 1,030 บาท (จ่ายส่วนเกิน 50 บาท)

พญ.พัชร์ ภูษา
ผู้อำนวยการโรงพยาบาลรัตนวาปี

ข่าวประชาสัมพันธ์
โรงพยาบาลรัตนวาปี
RATTANAWAPI HOSPITAL
517 หมู่ 11 ตำบลรัตนวาปี อำเภอรัตนวาปี จังหวัดหนองคาย

แพ็กเกจตรวจสุขภาพประจำปี
ข้าราชการและลูกจ้างประจำ
ตามที่กระทรวงการคลังกำหนด

rtnhospital โทร. 042-414824

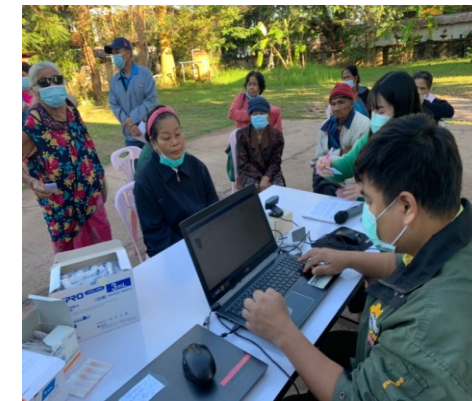

5. มีการบันทึกรหัสการรักษาพยาบาลครบถ้วนและถูกต้อง (Code) = 8 คะแนน

การบันทึกรหัสการรักษาพยาบาลครบถ้วน และเป็นปัจจุบัน ส่งสิทธิถูกต้อง ปิด VISIT ภายในวัน



คำสั่งโรงพยาบาลรัตนวาปี
ที่..... / ๒๕๖๖

เรื่อง แต่งตั้งคณะกรรมการตรวจสอบความสมบูรณ์การสรุปเวชระเบียนผู้ป่วยใน

เพื่อผลักดันให้เกิดการพัฒนากระบวนการให้รหัสโรค รหัสผ่าตัด รหัสหัตถการเข้าสู่มาตรฐานสากล และมีความถูกต้อง มีความสำคัญอย่างยิ่งทางด้าน การดูแลรักษาผู้ป่วย การศึกษาวิจัยค้นคว้า หลักฐานทางด้านกฎหมาย และใช้เป็นหลักฐานในการเบิกจ่ายเงินจากกองทุนต่างๆ ซึ่งจะมีผลต่อรายได้ของโรงพยาบาล ดังนั้น เพื่อให้การบันทึกเวชระเบียนผู้ป่วยในโรงพยาบาลรัตนวาปี มีความถูกต้อง ครบถ้วน สมบูรณ์ของการสรุปวินิจฉัยโรคและหัตถการ รวมไปถึงการให้รหัสโรคและรหัสหัตถการ เพื่อเพิ่มคุณภาพการบันทึกเวชระเบียนผู้ป่วยในให้สมบูรณ์ ครบถ้วน ถูกต้องมากขึ้น และสามารถเรียกเก็บค่าบริการทางการแพทย์ได้อย่างถูกต้องเหมาะสมกับโรค ค่าใช้จ่ายที่เป็นจริง และมีการพัฒนาอย่างต่อเนื่อง จึงขอแต่งตั้งเจ้าหน้าที่เป็นคณะกรรมการตรวจสอบความสมบูรณ์ของเวชระเบียนผู้ป่วยในโรงพยาบาล ดังนี้

๑. แพทย์หญิงณัฐกานต์ เตชะทวีวรรณ นายแพทย์ปฏิบัติการ ประธานกรรมการ
๒. แพทย์หญิงอุษุธร สัมเจริญ นายแพทย์ปฏิบัติการ รองประธานกรรมการ
๓. นางสาวพิมพ์นิชฉัตร กิ่งคำกำร พยาบาลวิชาชีพชำนาญการ กรรมการ
๔. นางชญัญญา ศรีจันทร์ พยาบาลวิชาชีพชำนาญการ กรรมการ
๕. นางสาวปาริชาติ สนิท พยาบาลวิชาชีพชำนาญการ กรรมการ
๖. นางสาวเนตรนภา ไชยพร นักวิชาการสาธารณสุข กรรมการ
๗. นางสาววิรัตน์ แวงล้อม เจ้าหน้าที่งานเวชสถิติ กรรมการและเลขานุการ

บทบาทหน้าที่ความรับผิดชอบ

๑. กำหนดแนวทาง เป้าหมาย และวิธีการตรวจสอบการสรุปเวชระเบียนผู้ป่วยใน
๒. ตรวจสอบความสมบูรณ์ ถูกต้อง ครบถ้วน ของการสรุปการวินิจฉัยโรคและหัตถการเวชระเบียนผู้ป่วยในทุกระดับตามมาตรฐาน สป.สช. (Standard coding guidelines /QA/HA)
๓. ตรวจสอบความสมบูรณ์ ถูกต้อง ครบถ้วนของการให้รหัสโรคและหัตถการตาม ICD10 และ ICD9-CM
๔. ให้สามารถแก้ไข เพิ่มเติม ข้อมูลการบันทึกในเวชระเบียนได้ ตามความเป็นจริงและหลักฐานที่มี
๕. สนับสนุน ติดตาม ให้คำปรึกษา แนะนำและประเมินการพัฒนาคู่มือการเวชระเบียนผู้ป่วยใน
๖. สรุปค่า Adj. g.own และหลังการตรวจสอบเวชระเบียน

5.1.2.รายชื่อเวชระเบียน Rep IPD รหัส OFC ปีจบ 2566

เฉพาะรายการที่ส่งไม่ได้อิง

ที่	AN	CID	HN	ชื่อผู้ป่วย	วันที่รักษา	วันที่จำหน่าย	วันที่ส่ง	ส่งแล้ว	วัน	วันเดือน	
4	650002785	7	000025016	นางสาว...	12/10/2565	14/10/2565	03/11/2565	Y	20		651100006
5	650002803	252	000002052	นางสาว...	17/10/2565	21/10/2565	10/11/2565	Y	20		651100016
6	650002811	142	000023223	นางสาว...	18/10/2565	19/10/2565	03/11/2565	Y	15		651100006
7	650002836	143	000043190	นางสาว...	22/10/2565	23/10/2565	10/11/2565	Y	18		651100016
8	650002853	757	000034487	นางสาว...	24/10/2565	27/10/2565	10/11/2565	Y	14		651100016
9	650002862	34	000043211	นางสาว...	27/10/2565	29/10/2565	10/11/2565	Y	12		651100016
10	650002898	3	000002795	นางสาว...	03/11/2565	04/11/2565	21/11/2565	Y	17		651100030
11	650002901	95	000019127	นางสาว...	07/11/2565	08/11/2565	21/11/2565	Y	13		651100030
12	650002910	89	000043268	นางสาว...	08/11/2565	08/11/2565	21/11/2565	Y	13		651100030
13	650003008	3	000042913	นางสาว...	25/11/2565	28/11/2565	08/12/2565	Y	10		651200010
14	650003046	179	000003244	นางสาว...	03/12/2565	03/12/2565	22/12/2565	Y	19		651200021

Application OPD Registry Refr Registry Services ICU Physical Registry Name Doctor ER EMS Dispensary Finance Laboratory Pathology Checkup

รหัสผู้ป่วยใน/บันทึกการในเวชระเบียน OPD

ผู้ป่วยใน 1/2/2566 - วันที่ 12/2/2566 - รายงาน - HN

Visit Queue 0

Sl No	วันที่รับรักษา	วันที่	Overseer	CCD	HN	ชื่อผู้ป่วย	Auth Code (HSA)	หมายเหตุ	สิทธิผู้ป่วย
1	1/2/2566	01.55	1	1389500025395	000035711	นางสาว...	PP1138718830	แจ้งขอรับเงิน	สิทธิผู้ป่วยใน 12 ปี
2	1/2/2566	03.51	2	1389500001772	000023582	นางสาว...	PP1138719192	แจ้งขอรับเงิน	สิทธิผู้ป่วยใน 12 ปี
3	1/2/2566	05.13	3	3439500091175	000003032	นางสาว...	PP1138721921	แจ้งขอรับเงิน	สิทธิผู้ป่วยใน 12 ปี
4	1/2/2566	06.01	4	3439500238881	000007229	นางสาว...	PP1138727376	แจ้งขอรับเงิน	สิทธิผู้ป่วยใน 12 ปี
5	1/2/2566	06.03	5	3439500338629	000002143	นางสาว...	PP1138727678	แจ้งขอรับเงิน	สิทธิผู้ป่วยใน 12 ปี
6	1/2/2566	06.04	6	3439500148659	000002589	นางสาว...	PP1138728089	แจ้งขอรับเงิน	สิทธิผู้ป่วยใน 12 ปี
7	1/2/2566	06.05	7	312300512847	000006883	นางสาว...	PP1138728481	แจ้งขอรับเงิน	สิทธิผู้ป่วยใน 12 ปี
8	1/2/2566	06.07	8	3439500009562	000008039	นางสาว...	PP1138728693	แจ้งขอรับเงิน	สิทธิผู้ป่วยใน 12 ปี
9	1/2/2566	06.07	9	3439500213837	000010843	นางสาว...	PP1138728934	แจ้งขอรับเงิน	สิทธิผู้ป่วยใน 12 ปี
10	1/2/2566	06.08	10	3439500572101	000008294	นางสาว...	PP1138729375	แจ้งขอรับเงิน	สิทธิผู้ป่วยใน 12 ปี
11	1/2/2566	06.09	11	1184300142862	000002342	นางสาว...	PP1138730824	แจ้งขอรับเงิน	สิทธิผู้ป่วยใน 12 ปี
12	1/2/2566	06.11	12	3439500357405	000014553	นางสาว...	PP1138730206	แจ้งขอรับเงิน	สิทธิผู้ป่วยใน 12 ปี
13	1/2/2566	06.18	13	3439500357391	000021071	นางสาว...	PP1138730780	แจ้งขอรับเงิน	สิทธิผู้ป่วยใน 12 ปี
14	1/2/2566	06.20	14	3139003173768	000002818	นางสาว...	PP1138730591	แจ้งขอรับเงิน	สิทธิผู้ป่วยใน 12 ปี
15	1/2/2566	06.22	15	3439500342740	000007859	นางสาว...	PP1138734159	แจ้งขอรับเงิน	สิทธิผู้ป่วยใน 12 ปี
16	1/2/2566	06.23	16	343950038466	000010589	นางสาว...	PP1138734588	แจ้งขอรับเงิน	สิทธิผู้ป่วยใน 12 ปี
17	1/2/2566	06.28	17	3439500138629	000001862	นางสาว...	PP1138737953	แจ้งขอรับเงิน	สิทธิผู้ป่วยใน 12 ปี
18	1/2/2566	06.28	18	343950023484	000008005	นางสาว...	PP1138735484	แจ้งขอรับเงิน	สิทธิผู้ป่วยใน 12 ปี
19	1/2/2566	06.29	19	343950048651	000008152	นางสาว...	PP1138738800	แจ้งขอรับเงิน	สิทธิผู้ป่วยใน 12 ปี
20	1/2/2566	06.32	20	3439500419390	000001381	นางสาว...	PP1138738111	แจ้งขอรับเงิน	สิทธิผู้ป่วยใน 12 ปี
21	1/2/2566	06.37	21	3439500228174	000033295	นางสาว...	PP1138740271	แจ้งขอรับเงิน	สิทธิผู้ป่วยใน 12 ปี
22	1/2/2566	06.38	22	1138000093031	000008105	นางสาว...	PP1138740891	แจ้งขอรับเงิน	สิทธิผู้ป่วยใน 12 ปี
23	1/2/2566	06.41	23	3439500098510	000021376	นางสาว...	PP1138741589	แจ้งขอรับเงิน	สิทธิผู้ป่วยใน 12 ปี
24	1/2/2566	06.42	24	3439500063771	000008961	นางสาว...	PP1138742279	แจ้งขอรับเงิน	สิทธิผู้ป่วยใน 12 ปี
25	1/2/2566	06.42	25	3439500058661	000000328	นางสาว...	PP1138743002	แจ้งขอรับเงิน	สิทธิผู้ป่วยใน 12 ปี
26	1/2/2566	06.53	26	3439500262561	000011804	นางสาว...	PP1138748296	แจ้งขอรับเงิน	สิทธิผู้ป่วยใน 12 ปี
27	1/2/2566	06.55	27	5418100031118	000020773	นางสาว...	PP1138748955	แจ้งขอรับเงิน	สิทธิผู้ป่วยใน 12 ปี
28	1/2/2566	06.56	28	3439500432861	000002695	นางสาว...	PP1138749726	แจ้งขอรับเงิน	สิทธิผู้ป่วยใน 12 ปี
29	1/2/2566	06.58	29	3439500038402	000024111	นางสาว...	PP1138750477	แจ้งขอรับเงิน	สิทธิผู้ป่วยใน 12 ปี
30	1/2/2566	06.59	30	3439500799837	000008239	นางสาว...	PP1138751056	แจ้งขอรับเงิน	สิทธิผู้ป่วยใน 12 ปี

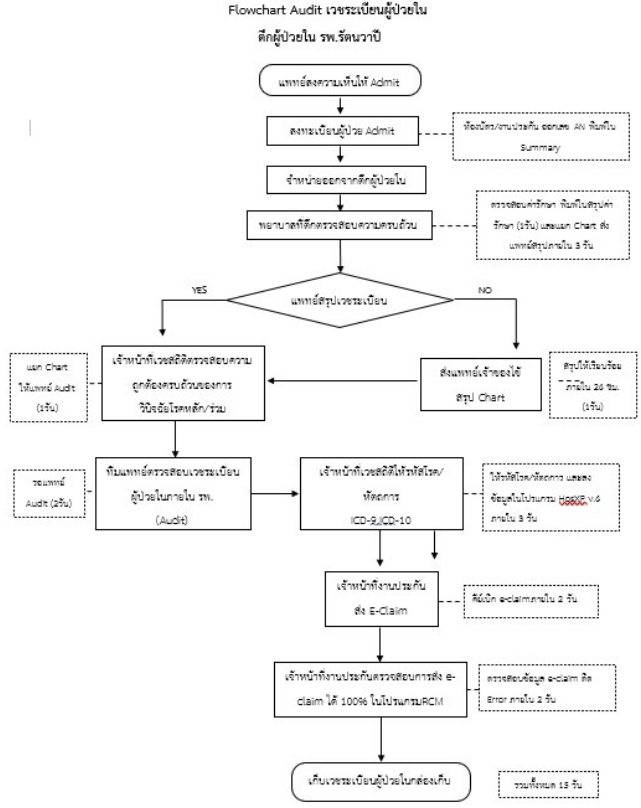

ปิด VISIT ใน HOSXP

การบันทึกการรักษายาบาลครบถ้วนและถูกต้อง (Code)

การตรวจสอบ(AUDIT) การบันทึกข้อมูล OP/IP

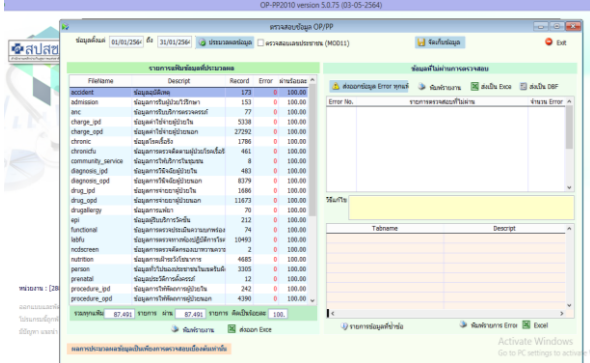

Filename	Descrpt	Record	Error	สถานะ
admission	ผู้ป่วยรับตัวในโรงพยาบาล	173	0	100.00
anc	ผู้ป่วยรับตัวในคลินิก	77	0	100.00
charge_ipd	ผู้ป่วยรับตัวในหอผู้ป่วย	5338	0	100.00
charge_opd	ผู้ป่วยรับตัวในคลินิก	27392	0	100.00
chronic	ผู้ป่วยเรื้อรัง	1786	0	100.00
chronic	ผู้ป่วยเรื้อรัง	1461	0	100.00
community_service	ผู้ป่วยรับตัวในชุมชน	8	0	100.00
discharge_ipd	ผู้ป่วยรับตัวออกจากโรงพยาบาล	483	0	100.00
discharge_opd	ผู้ป่วยรับตัวออกจากคลินิก	8739	0	100.00
drug_ipd	ผู้ป่วยรับตัวในหอผู้ป่วย	1886	0	100.00
drug_opd	ผู้ป่วยรับตัวในคลินิก	11873	0	100.00
drug_energy	ผู้ป่วยรับตัว	76	0	100.00
ipd	ผู้ป่วยรับตัวในหอผู้ป่วย	212	0	100.00
functional	ผู้ป่วยรับตัวในหอผู้ป่วย	74	0	100.00
lab	ผู้ป่วยรับตัวในหอผู้ป่วย	10493	0	100.00
lab	ผู้ป่วยรับตัวในหอผู้ป่วย	2	0	100.00
lab	ผู้ป่วยรับตัวในหอผู้ป่วย	4885	0	100.00
person	ผู้ป่วยรับตัวในหอผู้ป่วย	3305	0	100.00
person	ผู้ป่วยรับตัวในหอผู้ป่วย	12	0	100.00
procedure_ipd	ผู้ป่วยรับตัวในหอผู้ป่วย	242	0	100.00
procedure_opd	ผู้ป่วยรับตัวในหอผู้ป่วย	4390	0	100.00

การสังเคราะห์ข้อมูล 43 เพิ่ม สู่การพัฒนาข้อมูลคุณภาพ

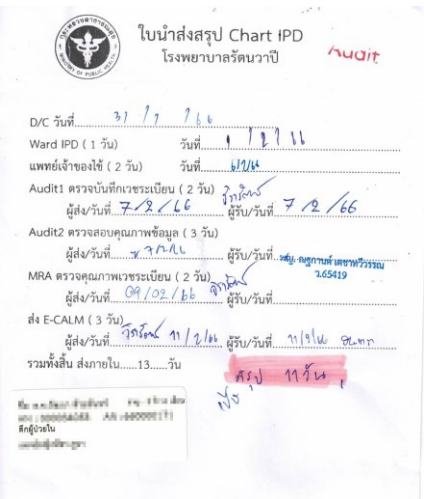

ใบนำส่งสรุป Chart IPD
โรงพยาบาลรัตนวาปี

D/C วันที่ 31/1/66

Ward IPD (1 วัน) วันที่ 1/2/66

แพทย์เจ้าของไข้ (2 วัน) วันที่ 6/2/66

Audit1 ตรวจสอบบันทึกเวชระเบียน (2 วัน)
ผู้ส่งวันที่ 7/2/66 ผู้รับวันที่ 7/2/66

Audit2 ตรวจสอบคุณภาพข้อมูล (3 วัน)
ผู้ส่งวันที่ 7/2/66 ผู้รับวันที่ 7/2/66

MRA ตรวจสอบภาพเวชระเบียน (2 วัน)
ผู้ส่งวันที่ 09/02/66 ผู้รับวันที่ 09/02/66

ส่ง E-CALM (3 วัน)
ผู้ส่งวันที่ 11/2/66 ผู้รับวันที่ 11/2/66

รวมทั้งสิ้น ส่งภายใน.....13.....วัน

สรุป 11 วัน

พบข้อบกพร่อง : การลงข้อมูลผู้ป่วยไม่ครบถ้วน

- ไม่มีชื่อ-สกุล / เบอร์โทรติดต่อ ของญาติที่สามารถติดต่อได้
- History ไม่มีการบันทึก Present Illness

ในส่วนประวัติการเจ็บป่วยในอดีตที่สำคัญ ประวัติการผ่าตัด

- Physical exam ไม่มีบันทึกการตรวจร่างกายโดย ดู เคาะ คลำ ฟัง
- Treatment ไม่มีการบันทึกให้คำแนะนำ
- ไม่บันทึกแผนการดูแลรักษาต่อเนื่อง หรือวันนัดมา Follow up
- ไม่บันทึกน้ำหนัก ส่วนสูง V/S CC HPI สถานะการจำหน่าย
- แพทย์ไม่สรุปการวินิจฉัยหรือวินิจฉัยไม่ตรงกับอาการแรกรับ

พบข้อบกพร่อง : การลงข้อมูลผู้ป่วยไม่ครบถ้วน

- ประวัติ ผลการตรวจร่างกาย การวินิจฉัย การรักษา และการส่งตรวจเพิ่มเติม ไม่สัมพันธ์กัน
- ใช้อักษรย่อที่ไม่เป็นสากล
- ไม่มีชื่อ-สกุล / เบอร์โทรติดต่อ ของญาติที่สามารถติดต่อได้
- ขาดการบันทึก Present Illness ในส่วน Where Who How Many
- Physical exam ไม่มีการบันทึกโดยการวาดภาพ
- Progress note บันทึกเนื้อหาไม่ครอบคลุม SOAP

การพัฒนาคุณภาพเวชระเบียนให้มีประสิทธิภาพ

1. จัดกิจกรรมประชุมคณะกรรมการตรวจสอบเวชระเบียน
2. สนทนากลุ่มทบทวนอุบัติการณ์และวางแผนปรับปรุงแนวทางการบันทึกเวชระเบียนให้ครอบคลุม
3. มีการกำหนดหน้าที่ให้มีผู้รับผิดชอบในแต่ละแผนกการติดตามข้อมูลก่อนส่งรายงานประจำเดือน
4. งานเวชระเบียนติดตามทุกสัปดาห์ผ่านกลุ่ม Line คุณภาพข้อมูล OP/PP

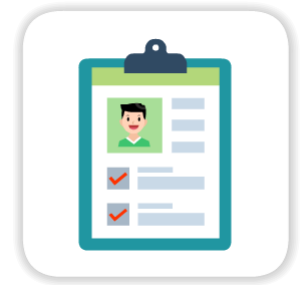

คุณภาพการบันทึกเวชเขียน



จัดอบรมเชิงปฏิบัติการ การตรวจสอบคุณภาพ
การบันทึกเวชระเบียน OP/IP



6.ระบบเบิกจ่าย (Claim) ของแต่ละกองทุน = 8 คะแนน

Advanced 4S4C

กองทุน	Claims Missing	Claims Delay	Error Claim (C , Deny)
UC	0	575 / 1 chart ร้อยละ 0.18	OP 33.84 / IP 4.44
OFC	0	43/0	OP 4.08/IP 5.48
SSS	0	16/0	OP23.67/IP 0

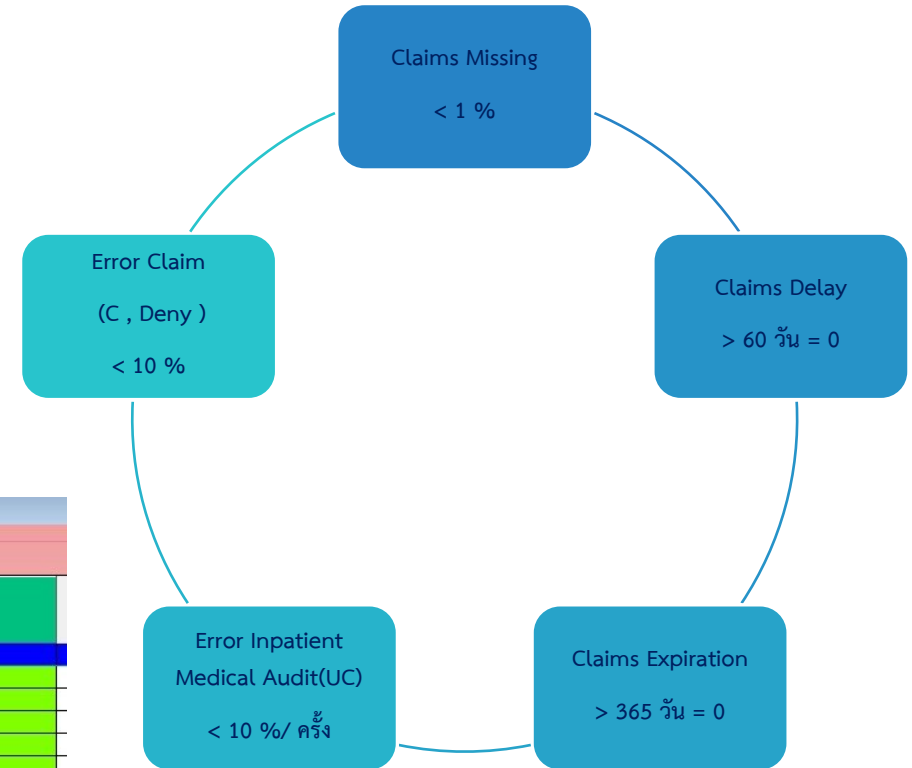

5.1.4.1.รายชื่อผู้ป่วยติด C หรือ Deny OPD ปีงบประมาณ 2566

เฉพาะที่ยังติด C สิทธิหลัก สิทธิ HOSXP ทั้งหมด

ที่	เลขที่หนังสือ	VN	CID	HN	ชื่อผู้ป่วย	วันที่ส่ง	วันที่แก้ไข
1	651100007	651028085004	142000085001	000033696	ด.ญ. นงนุช นพคุณ	04/11/2565	651100019#11/11/2565#1,220.00
2	651100019	651108095035	142000085001	000042523	น.ส. นงนุช นพคุณ	11/11/2565	651100028#18/11/2565#500.00
3	651100019	651109090505	142000085001	000035320	น.ส. นงนุช นพคุณ	11/11/2565	651100028#18/11/2565#220.00
4	651100034,651200003,651200016	651118093639	142000085001	000040311	น.ส. นงนุช นพคุณ	25/11/2565,02/12/2565,1	651200022#23/12/2565#869.00
5	651200003	651125084746	142000085001	000033668	น.ส. นงนุช นพคุณ	02/12/2565	651200016#16/12/2565#580.00
6	651200016	651214080032	142000085001	000000113	น.ส. นงนุช นพคุณ	16/12/2565	651200022#23/12/2565#2,301.50
7	651200029,660100004	651223161130	142000085001	000000664	น.ส. นงนุช นพคุณ	29/12/2565,06/01/2566	660100015#13/01/2566#112.50
8	660100038	660124063048	142000085001	000011776	น.ส. นงนุช นพคุณ	28/01/2566	660100042#31/01/2566#1,125.00
9	660100038	660124132629	142000085001	000023327	น.ส. นงนุช นพคุณ	28/01/2566	660100042#31/01/2566#240.00
10	660100038	660127082909	142000085001	000015487	น.ส. นงนุช นพคุณ	28/01/2566	660100042#31/01/2566#320.00
					รวม		

ไม่ได้รับการหัก 5 % เนื่องจากส่งเบิกจ่ายล่าช้า

Accout

การยื่นยอดลูกหนี้กับทางบัญชี



บันทึกข้อความ

ส่วนราชการ กลุ่มงานประกันสุขภาพ ยุทธศาสตร์และสารสนเทศทางการแพทย์ โรงพยาบาลรัตนวาปี
ที่ นค๐๐๓๓.๓๐๓(๐๓)๒/๓๔๗ วันที่ ๗ ตุลาคม ๒๕๖๕
เรื่อง สรุปรายงานการเรียกเก็บลูกหนี้ค่ารักษาพยาบาล ปีงบประมาณ ๒๕๖๕
เรียน ผู้อำนวยการโรงพยาบาลรัตนวาปี

กลุ่มงานประกันสุขภาพ ขอสรุปรายงานการเรียกเก็บลูกหนี้ค่ารักษาพยาบาลผู้ป่วยใน (IPD) ตามสิทธิและตามกองทุนต่างๆ จาก สปสช. กรมบัญชีกลาง, สปก. และหน่วยงานอื่น ประจำปีงบประมาณ ๒๕๖๕ ณ วันที่ ๓๐ กันยายน ๒๕๖๕ รายละเอียดดังนี้

ประเภทลูกหนี้	ยอดยกมาที่ยังไม่ได้รับเงิน		ยอดระหว่างเดือนที่เรียกเก็บ		ข้อมูลสถิติ C/Deny		คงเหลือที่ยังเรียกเก็บไม่ได้	
	จำนวนราย	จำนวนเงิน	จำนวนราย	จำนวนเงิน	จำนวนราย	จำนวนเงิน	จำนวนราย	จำนวนเงิน
กรมบัญชีกลาง	229	122,504.50	11	80,309.00			240	202,813.50
สปท.	46	0	3	19,063.50			49	19,063.50
หนังสืออิเล็กทรอนิกส์	1	18,509.50	0	0			1	18,509.50
UC	3,145	25,008.50	132	34,339.50			3,277	59,348.00
ค่าจ้าง รพ. โชนกพิสัย	2	10,712.50	0	0			2	10,712.50
ประกันสังคม	109	116,600.75	4	19,875.00			113	136,475.75
ประกันสังคม 72 ชม.แรก	6	0	0	0.00			6	19,875.00
ผู้ถือใบขาดสถานะสิทธิ	1	0	0	0			1	0
พรบ.เอกสารครบ	20	9,929.00	1	2,429.00			21	12,358.00
ชำระเงิน	40	1,249,750.00	0	0			40	1,249,750.00
ประกันสังคม นอกเขต	28	736,925	0	0			28	736,925.00
UC OP บริการเฉพาะ CR	2	0	0	0			2	0
	3,629	2,289,939.75	151	156,016.00			3,780	2,445,830.75

จึงเรียนมาเพื่อโปรดพิจารณา

ผู้บังคับการ สบพ
นางสาวปวีณา สบพ
พยาบาลวิชาชีพชำนาญการ
หัวหน้ากลุ่มงานประกันสุขภาพ

นางสาวพัชระ สุชา
นางแพทย์หญิงปัทมา รักษาการในตำแหน่ง
ผู้อำนวยการโรงพยาบาลรัตนวาปี



สรุปลูกหนี้ค่ารักษาพยาบาล ประเภทผู้ป่วยนอก
โรงพยาบาลรัตนวาปี
ข้อมูลช่วงวันที่ 1 มกราคม 2566 ถึง 31 มกราคม 2566

ลำดับ	สิทธิการรักษา	ลูกหนี้	จ่ายแล้ว
1.	จ่ายตรง กรมบัญชีกลาง	237,525.50	1,950.00
2.	จ่ายตรง สปท.	42,998.00	2,130.00
3.	จ่ายตรง ทม.	0.00	0.00
4.	ประกันสังคม เครือข่าย	103,268.00	0.00
5.	ประกันสังคม กองทุนพัฒนา	4,570.00	0.00
6.	UC OPD ใน CUP	2,550,253.00	2,750.00
7.	UC PP	101,371.00	0.00
8.	UC OPD นอก CUP ในจังหวัด	7,936.50	0.00
9.	UC OPD นอก CUP ต่างจังหวัด	32,866.50	0.00
10.	UC OPD บริการเฉพาะ	63,293.50	0.00
11.	UC OPD นอก CUP ต่างจังหวัด สป.	6,098.50	0.00
12.	แรงงาน ค่าจ้าง	0.00	0.00
13.	จ่ายเงินเอง	30,672.50	66,694.50
14.	พรบ.	28,644.00	0.00
15.	ตรวจสอบภาพ หน่วยงานภาครัฐ	0.00	0.00
16.	ตรวจสอบภาพ บุคคลภายนอก	0.00	0.00
17.	แรงงานค่าจ้าง นอก CUP	2,083.00	0.00
18.	บุคคลที่มีปัญหาสถานะและสิทธิ OP นอก CUP	0.00	0.00
19.	บุคคลที่มีปัญหาสถานะและสิทธิ OP นอก CUP	0.00	0.00
20.	ประกันสังคม พันครอบครัว	5,692.00	273.00
รวม		3,217,272.00	73,797.50
		3,291,069.50	

ลงชื่อ _____ ผู้รายงาน
(.....นางสาวพัชระ สุชา.....)



วันที่พิมพ์ 13/02/2023 14:43:05
ผู้พิมพ์ นางสาวพัชระ สุชา

1 of 1
C:\T\00\สรุปลูกหนี้ค่ารักษาพยาบาล ประเภทผู้ป่วยนอก 88



รายงานสรุปค่าใช้จ่ายเอกตามสิทธิ ผู้ป่วยนอก
โรงพยาบาลรัตนวาปี อำเภอรัตนวาปี จังหวัดหนองคาย
ตั้งแต่วันที่ 01 ม.ค. 2023 - 31 ม.ค. 2023

รหัส	รหัส	รหัส	ชื่อสิทธิ	สิทธิลูกหนี้	จำนวน (ครั้ง)	จำนวนเงิน	จ่ายแล้ว	คงเหลือ
16	89	UC	ในเขต ค่าเอก (ค่าไว้) (ร่วมจ่าย)	สิทธิ UCนอกCUP ในจังหวัด	2	453	0.00	453.00
17	89	UC	ในเขต ค่าเอก (ค่าไว้) (ถาวร)	สิทธิ UCนอกCUP ในจังหวัด	3	530	0.00	529.50
83	75	A2	ข้าราชการ ทม.	สิทธิ UCนอกCUP ในจังหวัด	4	3,185	0.00	3,184.50
13	07	UC	UC ต่างจังหวัดลูกเงินทั้งหมด	สิทธิ UCนอกCUP ต่างจังหวัด	62	28,312	0.00	28,311.50
28	89	UC	นิรประจันสุขภาพ ที่อื่นนอกเขต	สิทธิ UCนอกCUP ต่างจังหวัด	2	4,157	0.00	4,157.00
30	89	UC	นิรประจันสุขภาพ ที่อื่นนอกเขต	สิทธิ UCนอกCUP ต่างจังหวัด	4	2,072	0.00	2,071.50
23	11	A2	จ่ายตรง ข้าราชการส่วนท้องถิ่น	สิทธิ จ่ายตรง สปท.	70	45,128	2,130.00	42,998.00
32	84	A7	ประกันสังคมเครือสุขภาพ	สิทธิ ประกันสังคม กองทุนทด	5	4,570	0.00	4,570.00
05	02	A4	PP ทัศน	สิทธิ PP	2	358	0.00	358.00
61	89	AH	PPE สารเสพติด	สิทธิ PP	126	19,926	0.00	19,926.00
78	78	AH	PP ANC หรือ	สิทธิ PP	136	72,947	0.00	72,947.00
84	75	AH	สงเสริมป้องกัน	สิทธิ PP	195	9,020	0.00	9,020.00
03	07	AL	แรงงานค่าจ้างนอก CUP ในจังหวัด	สิทธิ ประจันค่าจ้างนอก CUP	2	2,083	0.00	2,083.00
40	81	A7	นิรประจันสุขภาพ(พันครอบครัว) ๙๙	สิทธิ ประกันสังคม พันครอบครัว	11	5,695	273.00	5,692.00
รวม						0	3,295,254.50	73,797,503,221,457.00



วันที่พิมพ์ 13/02/2023 14:44:42
หน้า 2 / 2

ปัจจัยแห่งความสำเร็จศูนย์จัดเก็บรายได้โรงพยาบาลรัตนวาปี



มีเจ้าภาพทุกกองทุน/รับทราบนโยบายการหารายได้



พัฒนารูปแบบบริการของตนเองเสนอผู้บริหารนำสู่การปฏิบัติ



ติดตามผลงานโดยคณะกรรมการศูนย์จัดเก็บรายได้



กระตุ้นเป้าหมายให้มีประสิทธิภาพโดยคณะกรรมการ CFO



สำนักงานสาธารณสุขจังหวัดหนองคาย
Nong Khai Provincial Public Health Office

ประเด็นปัญหาภัยหลักปฏิบัติการทำงาน 3 ก

ก ทำทันที ก ทำต่อเนื่อง ก ทำและพัฒนา

ก ทำทันที

1. ลดอัตราการตาย
ที่เป็นปัญหาจังหวัด
Sepsis RTI OV CCA
ไทรอย TB



ก ทำต่อเนื่อง

1. เมืองผู้สูงอายุ
Nong Khai Aging City
2. การส่งเสริมสุขภาพ
หนองคายเมืองแห่งการ
ออกกำลังกาย
3. สมุนไพร ภัยชา
ภัยชง สร้างเศรษฐกิจ



ก ทำและพัฒนา

1. Medical Digital Health
Telemedicine
2. SMART Service
3. Solar Roof
4. ยุกระดับการสื่อสาร



นพ.ณรงค์ จันทรแก้ว
นายแพทย์สาธารณสุขจังหวัดหนองคาย

โรงพยาบาลรัตนวาปี

ขอบคุณค่ะ

