



นพ. กฤษฏา ศิริชัยสิทธิ์  
รองผู้อำนวยการฝ่ายการแพทย์ รพ. บึงกาฬ  
CHIEF DIGITAL OFFICER เขตสุขภาพที่ 8  
29 มิถุนายน 2565

# Topic

- R8 គម្រោង Telemedicine
- R8 NDS: Nawang Model
- R8 NHSO Sandbox
- R8 Anywhere : Cannabis Monitor

# R8 หน่วยงาน Telemedicine



# หน่วยบริการปฐมภูมิหรือเครือข่ายหน่วยบริการปฐมภูมิ ขึ้นทะเบียนตามพระราชบัญญัติระบบสุขภาพปฐมภูมิ พุทธศักราช 2562

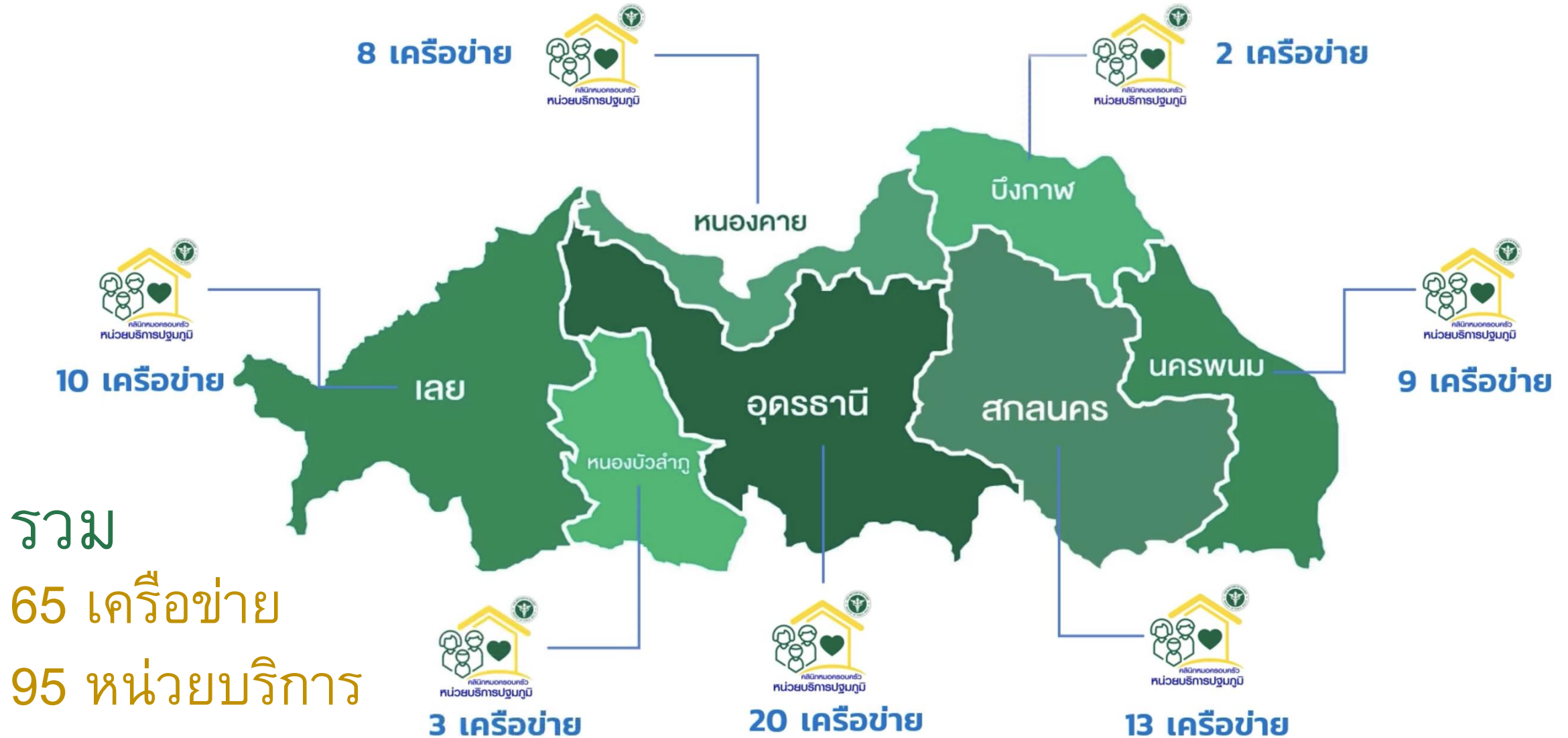

# ตารางที่ 1 แสดงการขึ้นทะเบียนของหน่วยบริการ ที่มีศักยภาพในการบริการจัดระบบสาธารณสุขทางไกล ปี 2565

จังหวัด	CUP. ทั้งหมด	CUP. ที่ขึ้นทะเบียน	ร้อยละ	PCU	สอน.	รวม
หนองบัวลำภู	7	2	28.57	3	0	5
หนองคาย	10	4	40.00	3	0	7
สกลนคร	19	5	26.32	7	1	13
เลย	15	6	40.00	8	0	14
นครพนม	13	8	61.54	7	1	16
บึงกาฬ	8	8	100.00	2	0	10
อุดรธานี	24	8	33.33	17	0	25
Total	96	41	42.71	47	2	90



Microsoft Excel  
Worksheet



Adobe Acrobat  
Document



Adobe Acrobat  
Document

## นครพนม 16 แห่ง (CUP 8,PCU 8 )

โรงพยาบาลจิตเวชนครพนมราชนครินทร์

โรงพยาบาลชุมชนนาแก

โรงพยาบาลชุมชนนาทม

โรงพยาบาลชุมชนโพนสวรรค์

โรงพยาบาลชุมชนเรณูนคร

โรงพยาบาลชุมชนศรีสงคราม

โรงพยาบาลทั่วไปนครพนม

โรงพยาบาลสมเด็จพระยุพราชธาตุพนม

โรงพยาบาลส่งเสริมสุขภาพตำบลโคกหินแฮ่

โรงพยาบาลส่งเสริมสุขภาพตำบลเฉลิมพระเกียรติ 60 พรรษา นวมินทราชินี

โรงพยาบาลส่งเสริมสุขภาพตำบลบ้านขามเตี้ยใหญ่

โรงพยาบาลส่งเสริมสุขภาพตำบลบ้านอุ่มเหม้า

โรงพยาบาลส่งเสริมสุขภาพตำบลพิมาน

ศูนย์บริการสาธารณสุขเทศบาลเมืองนครพนม

ศูนย์สุขภาพชุมชนเมืองธาตุพนม

## บึงกาฬ = 10 แห่ง

โรงพยาบาลชุมชนเซกา

โรงพยาบาลชุมชนโซ่พิสัย

โรงพยาบาลชุมชนบึงโขงหลง

โรงพยาบาลชุมชนนุ่งคล้า

โรงพยาบาลชุมชนปากคาด

โรงพยาบาลชุมชนพรเจริญ

โรงพยาบาลชุมชนศรีวิไล

โรงพยาบาลบึงกาฬ

โรงพยาบาลส่งเสริมสุขภาพตำบลท่าสะอาด

โรงพยาบาลส่งเสริมสุขภาพตำบลนาแสง

## เลย 14 แห่ง

โรงพยาบาลจิตเวชเลยราชนครินทร์

โรงพยาบาลชุมชนเชียงคาน

โรงพยาบาลชุมชนภูเรือ

โรงพยาบาลชุมชนเอราวัณ

โรงพยาบาลทั่วไปเลย

โรงพยาบาลสมเด็จพระยุพราชด่านซ้าย

โรงพยาบาลส่งเสริมสุขภาพตำบลก้างปลา

โรงพยาบาลส่งเสริมสุขภาพตำบลธาตุ

โรงพยาบาลส่งเสริมสุขภาพตำบลนาอ้อ

โรงพยาบาลส่งเสริมสุขภาพตำบลนาอาน

โรงพยาบาลส่งเสริมสุขภาพตำบลบุสม

โรงพยาบาลส่งเสริมสุขภาพตำบลเพชรเจริญ

โรงพยาบาลส่งเสริมสุขภาพตำบลสานตม

โรงพยาบาลส่งเสริมสุขภาพตำบลห้วยป่า

## หนองบัวลำภู

โรงพยาบาลชุมชนสุวรรณคูหา

โรงพยาบาลทั่วไปหนองบัวลำภู

โรงพยาบาลส่งเสริมสุขภาพตำบลบ้านโนนปอแดง

โรงพยาบาลส่งเสริมสุขภาพตำบลบ้านหนองบัวเหนือ

ศูนย์แพทย์ชุมชนตำบลหนองบัว

## สกลนคร 13 แห่ง (CUP 5 ,PCU 8 )

โรงพยาบาลชุมชนพระอาจารย์ฝั้นอากาศ

โรงพยาบาลชุมชนพังโคน

โรงพยาบาลชุมชนวานรนิวาส

โรงพยาบาลสกลนคร

โรงพยาบาลสมเด็จพระยุพราชสว่างแดนดิน

โรงพยาบาลส่งเสริมสุขภาพตำบลธาตุเชิงชุม

โรงพยาบาลส่งเสริมสุขภาพตำบลบ้านดงมะไฟสามัคคี

โรงพยาบาลส่งเสริมสุขภาพตำบลบ้านทับสอ

โรงพยาบาลส่งเสริมสุขภาพตำบลบ้านบัวใหญ่

โรงพยาบาลส่งเสริมสุขภาพตำบลบ้านแร่

โรงพยาบาลส่งเสริมสุขภาพตำบลบ้านสร้างแก้วสมานมิตร

ศูนย์สุขภาพชุมชนเมืองสุขเกษม

สถานบริการเฉลิมพระเกียรติ 60 พรรษา นวมินทราชินี

## หนองคาย 7 แห่ง (CUP 4 , PCU 3 )

โรงพยาบาลชุมชนโพนพิสัย

โรงพยาบาลทั่วไปหนองคาย

โรงพยาบาลรัตนวาปี

โรงพยาบาลสมเด็จพระยุพราชท่าบ่อ

โรงพยาบาลส่งเสริมสุขภาพตำบลกุดบง

โรงพยาบาลส่งเสริมสุขภาพตำบลรัตนวาปี

โรงพยาบาลส่งเสริมสุขภาพตำบลหินโงม

## อุดรธานี 25 แห่ง CUP 8 แห่ง

โรงพยาบาลชุมชนกุดจับ

โรงพยาบาลชุมชนบ้านผือ

โรงพยาบาลชุมชนวังสามหมอ

โรงพยาบาลชุมชนหนองวัวซอ

โรงพยาบาลชุมชนหนองหาน

โรงพยาบาลทั่วไปกุมภวาปี

โรงพยาบาลมะเร็งอุดรธานี

โรงพยาบาลศูนย์อุดรธานี

\*\*\*อยู่ระหว่างประกาศ จาก สปสช. ส่วนกลาง

รพ.ประจักษ์ศิลปาคม

รพ.ปลาปาก

## อุดรธานี PCU 17 แห่ง

โรงพยาบาลส่งเสริมสุขภาพตำบลกุดหมากไฟ

โรงพยาบาลส่งเสริมสุขภาพตำบลโนนสูง

โรงพยาบาลส่งเสริมสุขภาพตำบลบ้านกลางใหญ่

โรงพยาบาลส่งเสริมสุขภาพตำบลบ้านเชียง

โรงพยาบาลส่งเสริมสุขภาพตำบลบ้านเชียงแหว

โรงพยาบาลส่งเสริมสุขภาพตำบลบ้านต้อ

โรงพยาบาลส่งเสริมสุขภาพตำบลบ้านนาข่า

โรงพยาบาลส่งเสริมสุขภาพตำบลบ้านน้ำฆ้อง

โรงพยาบาลส่งเสริมสุขภาพตำบลบ้านบ่อทอง

โรงพยาบาลส่งเสริมสุขภาพตำบลบ้านเมืองพริก

โรงพยาบาลส่งเสริมสุขภาพตำบลบ้านหนองเม็ก

โรงพยาบาลส่งเสริมสุขภาพตำบลสร้างแป้น

โรงพยาบาลส่งเสริมสุขภาพตำบลสามพร้าว

ศูนย์บริการสาธารณสุขเทศบาลตำบลหนองบัว

ศูนย์สุขภาพชุมชนเมืองโรงพยาบาลอุดรธานี 1

ศูนย์สุขภาพชุมชนเมืองโรงพยาบาลอุดรธานี 2

ศูนย์สุขภาพชุมชนวัดป่าโนนนิเวศน์

อุดรธานี

นครพนม

# R8 NDS : Nawang Model

<https://www.youtube.com/watch?v=hXT-nVrRd-o>



# การพัฒนาคุณภาพชีวิตผู้พิการ R8-NDS (นางวังโมเดล)



การพัฒนาคุณภาพชีวิตผู้พิการด้วยระบบอิเล็กทรอนิกส์ R8-หมีพริ้ม  
Nongbualumpu Disability Sandbox (R8:NDS) : Nawang Model

## ระบบบริการคนพิการแบบเบ็ดเสร็จ (นางวังโมเดล)

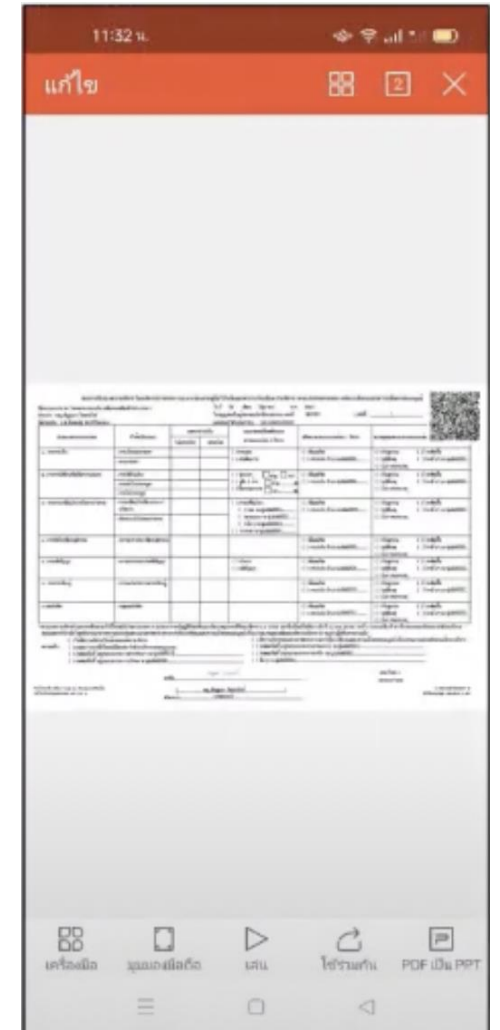
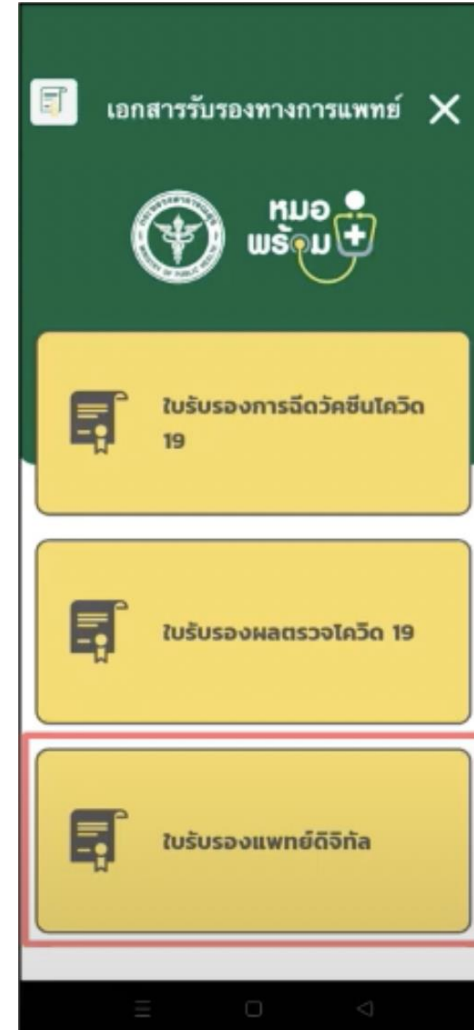
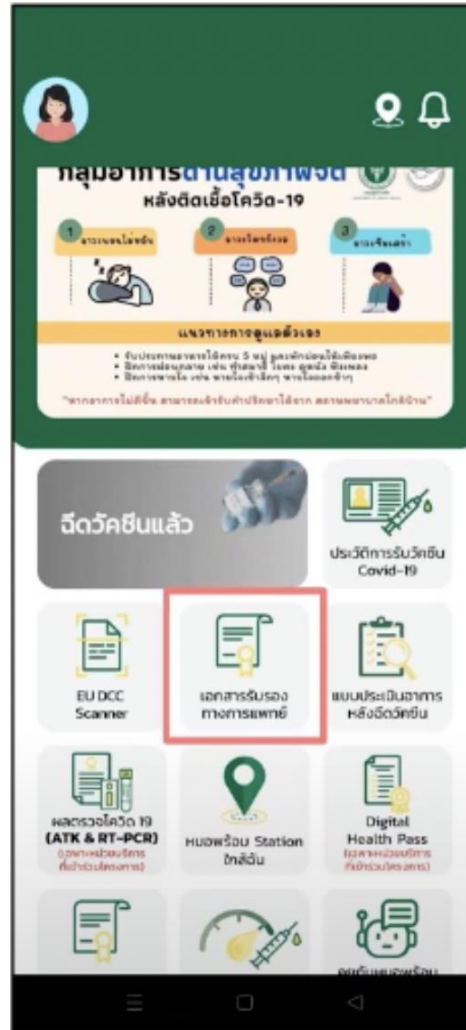
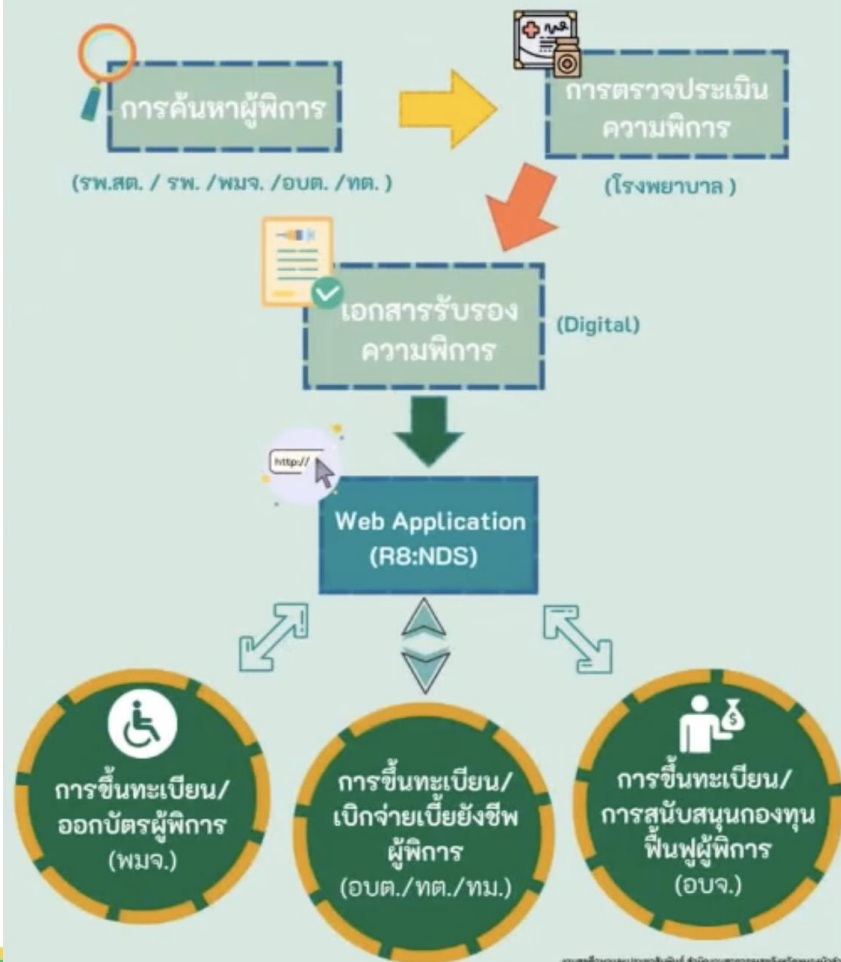

# R8 NHSO Sandbox



R8-NHSO

SANDBOX



# สถานะการส่งข้อมูลเข้าระบบ R8Anywhere (เม.ย. 65 - มิ.ย. 65)

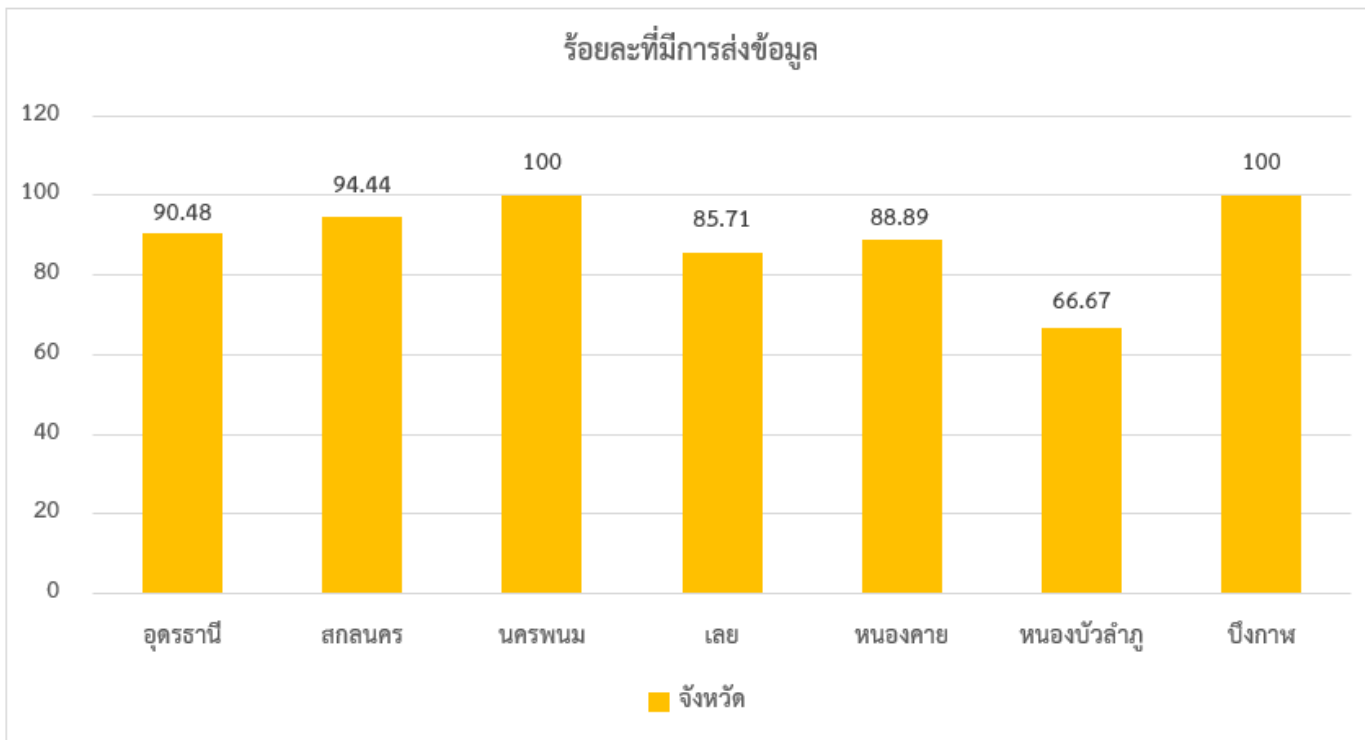

จังหวัด	จำนวนโรงพยาบาล (แห่ง)			
	ทั้งหมด	มีข้อมูล	ไม่มีข้อมูล	ร้อยละที่มีข้อมูล
อุดรธานี	21	19	2	90.48
สกลนคร	18	17	1	94.44
นครพนม	12	12	0	100
เลย	14	12	2	85.71
หนองคาย	9	8	1	88.89
หนองบัวลำภู	6	4	2	66.67
บึงกาฬ	8	8	0	100
<b>เขตสุขภาพที่ 8</b>	<b>88</b>	<b>80</b>	<b>8</b>	<b>90.91</b>





## สถานะการส่งข้อมูลรายการค่าใช้จ่าย (ADP) (เม.ย. 65 - มิ.ย. 65)

จังหวัด	OPD Visit	Visit มี ADP	Visit ไม่มี ADP	ร้อยละ ที่ไม่มี ADP
อุดรธานี	609,238	597,422	11,816	1.94
สกลนคร	581,307	581,307	2,529	0.44
นครพนม	394,773	394,773	0	0
เลย	262,443	262,443	4,528	1.73
หนองคาย	144,788	144,788	0	0
หนองบัวลำภู	126,703	126,703	0	0
บึงกาฬ	178,539	178,539	2	0.001
<b>เขตสุขภาพที่ 8</b>	<b>2,297,791</b>	<b>2,278,916</b>	<b>18,875</b>	<b>0.82</b>

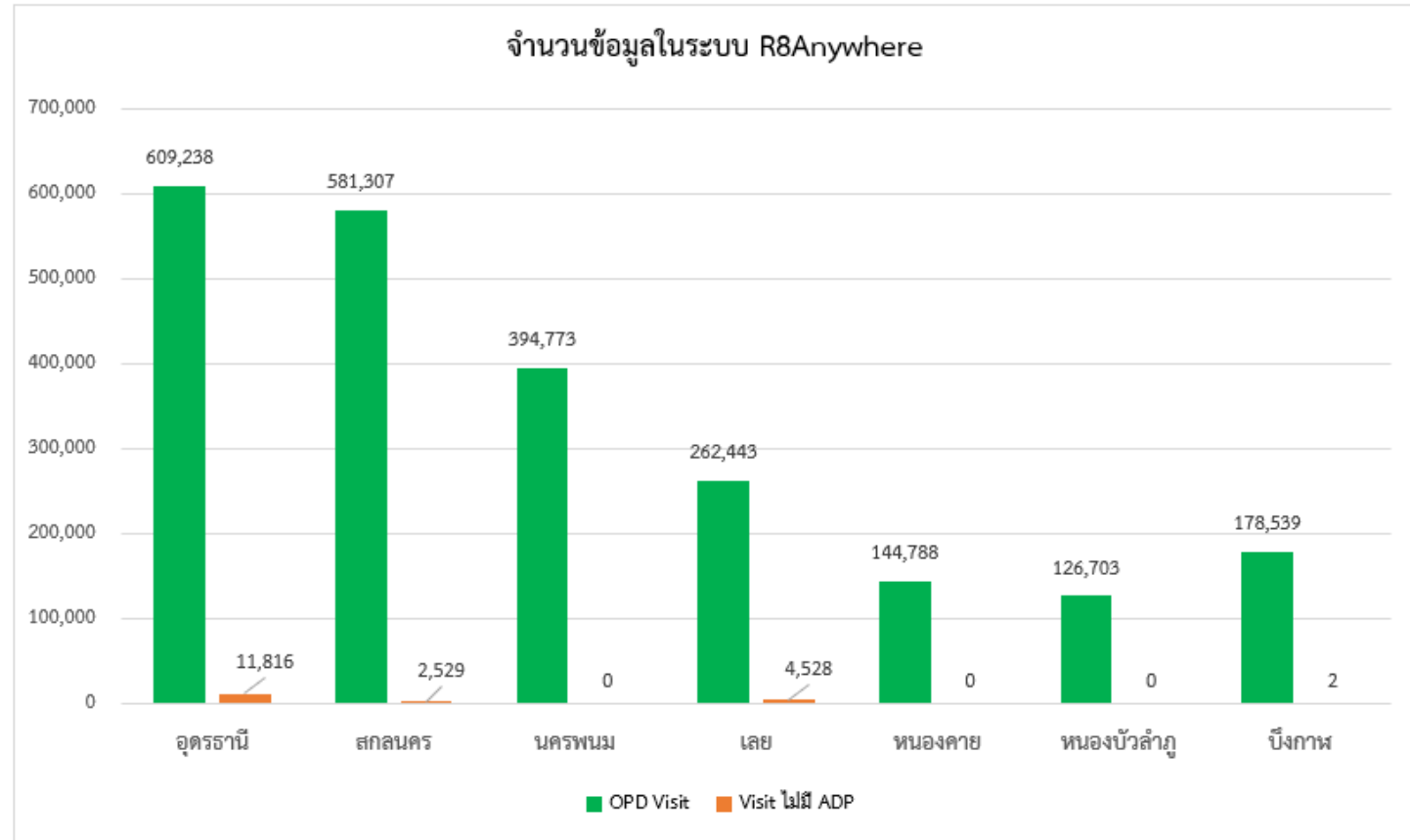



# สถานะการส่งข้อมูลรายการค่าใช้จ่าย (ADP) (เม.ย. 65 - มิ.ย. 65) จ.อุดรธานี

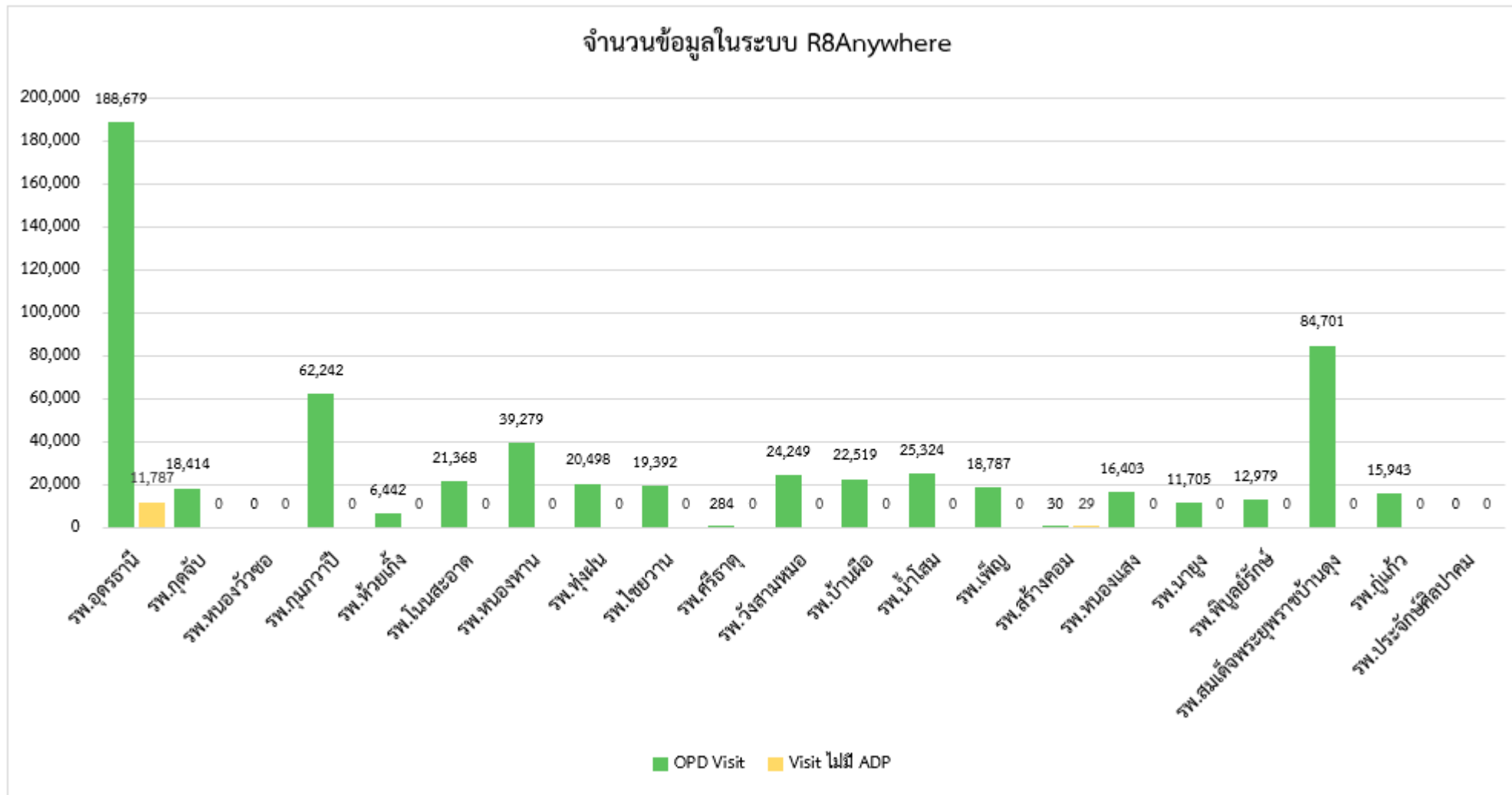

ที่มา: ฐานข้อมูล R8Anywhere ณ วันที่ 25 มิ.ย. 2565





# สถานะการส่งข้อมูลรายการค่าใช้จ่าย (ADP) (เม.ย. 65 - มิ.ย. 65) จ.สกลนคร

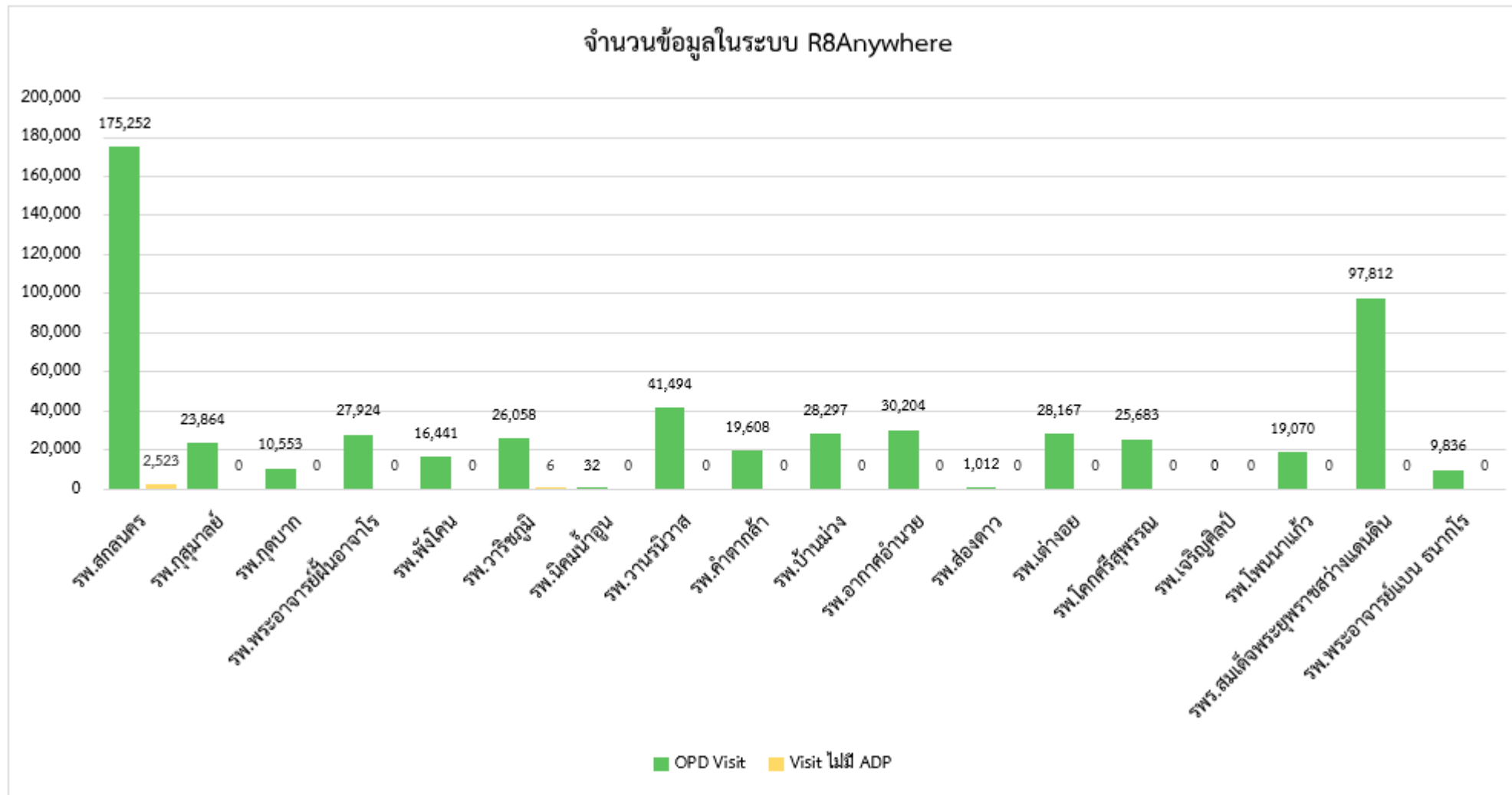

ที่มา: ฐานข้อมูล R8Anywhere ณ วันที่ 25 มิ.ย. 2565





# สถานะการส่งข้อมูลรายการค่าใช้จ่าย (ADP) (เม.ย. 65 - มิ.ย. 65) จ.นครพนม

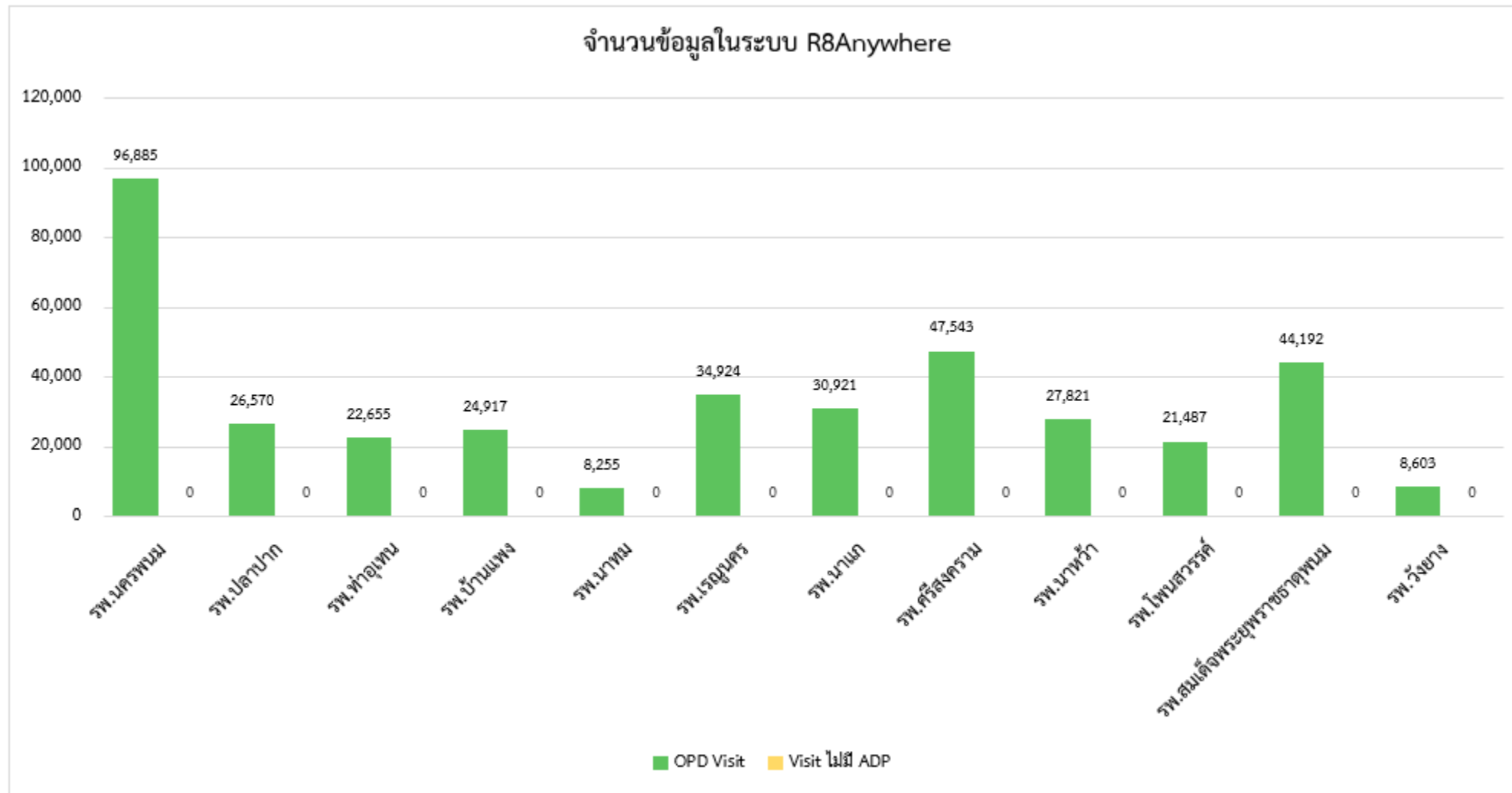

ที่มา: ฐานข้อมูล R8Anywhere ณ วันที่ 25 มิ.ย. 2565





# สถานะการส่งข้อมูลรายการค่าใช้จ่าย (ADP) (เม.ย. 65 - มิ.ย. 65) จ.เลย

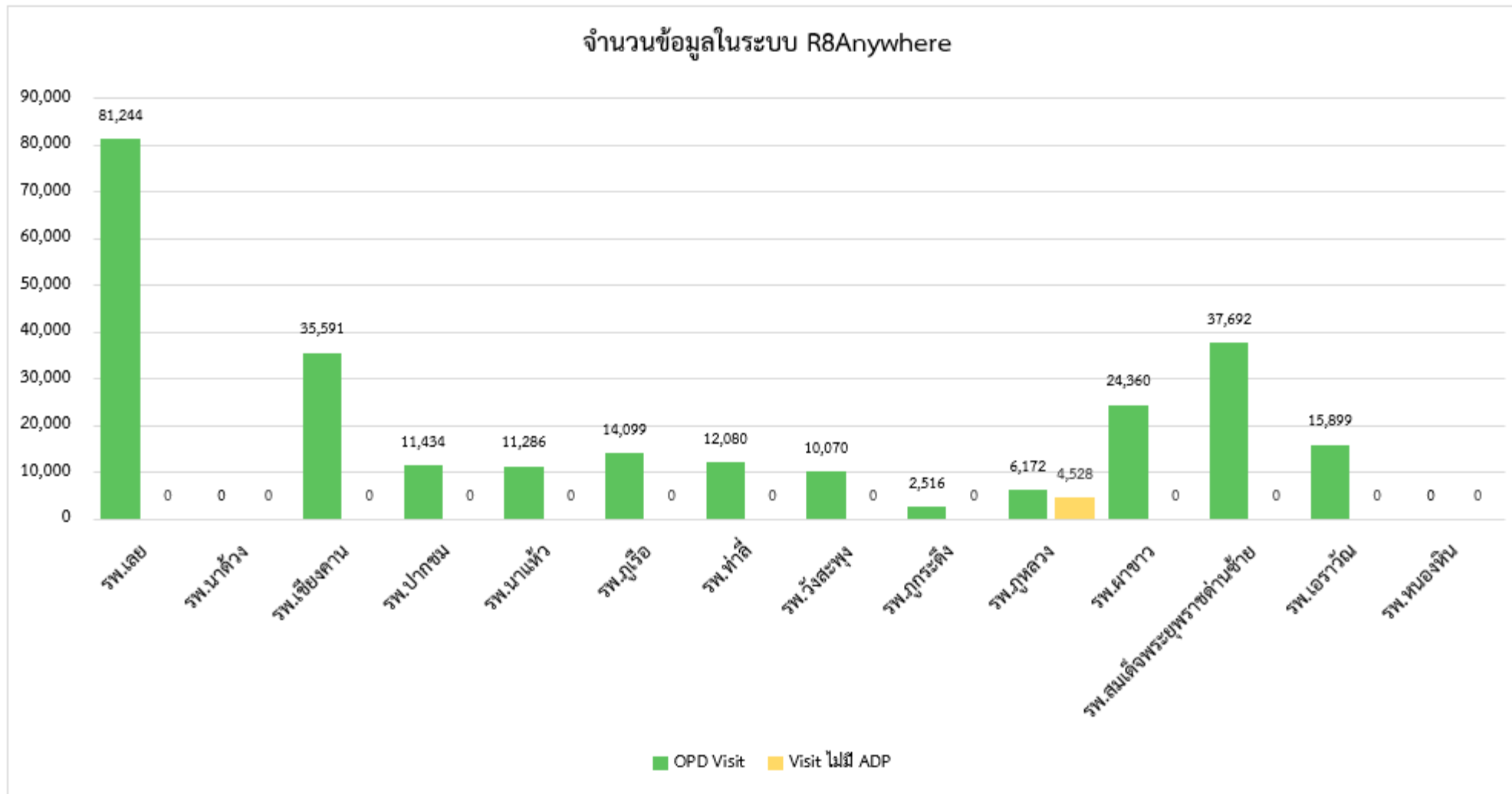

ที่มา: ฐานข้อมูล R8Anywhere ณ วันที่ 25 มิ.ย. 2565





# สถานะการส่งข้อมูลรายการค่าใช้จ่าย (ADP) (เม.ย. 65 - มิ.ย. 65) จ.หนองคาย

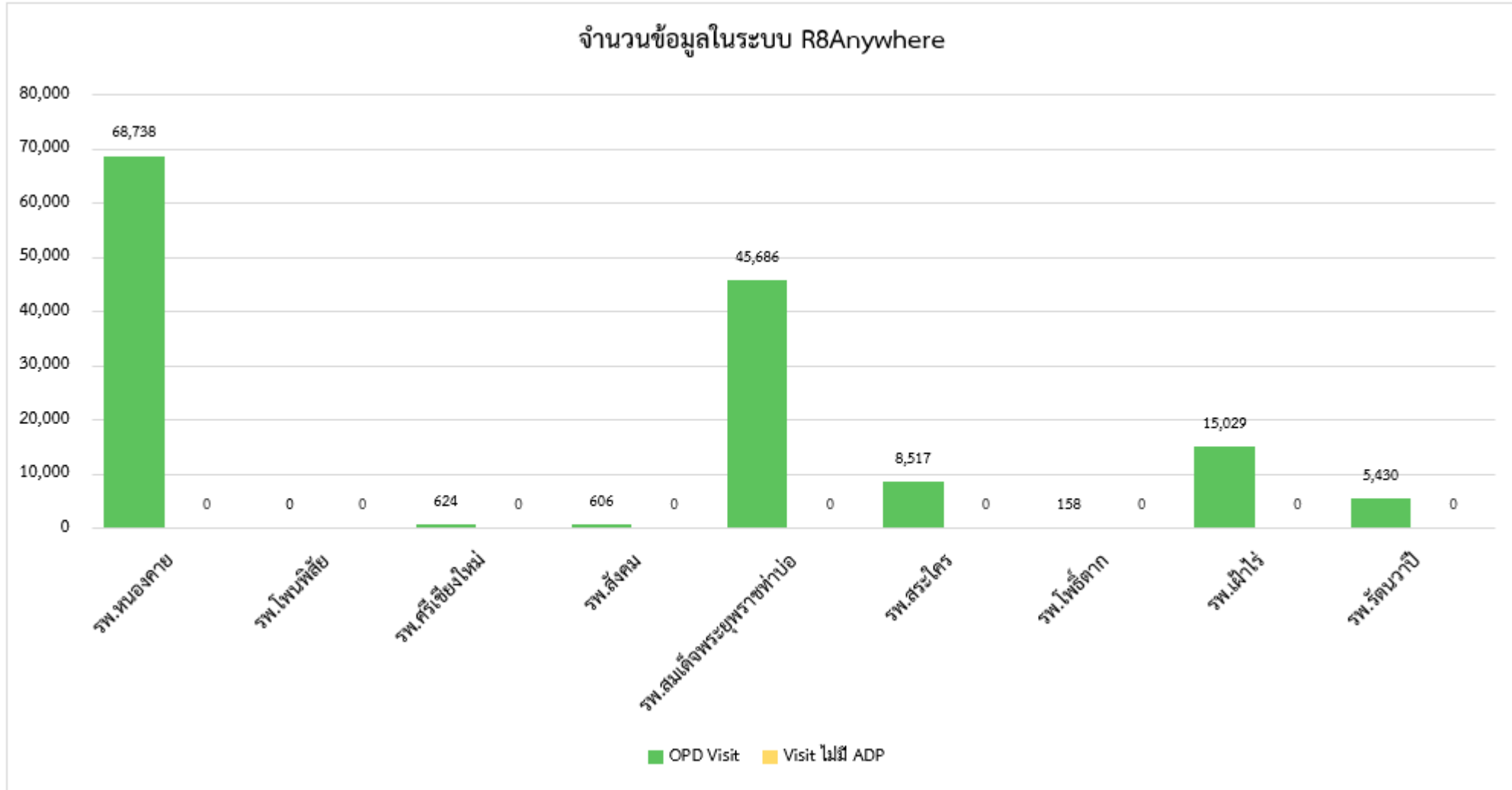

ที่มา: ฐานข้อมูล R8Anywhere ณ วันที่ 25 มิ.ย. 2565





# สถานะการส่งข้อมูลรายการค่าใช้จ่าย (ADP) (เม.ย. 65 - มิ.ย. 65) จ.หนองบัวลำภู

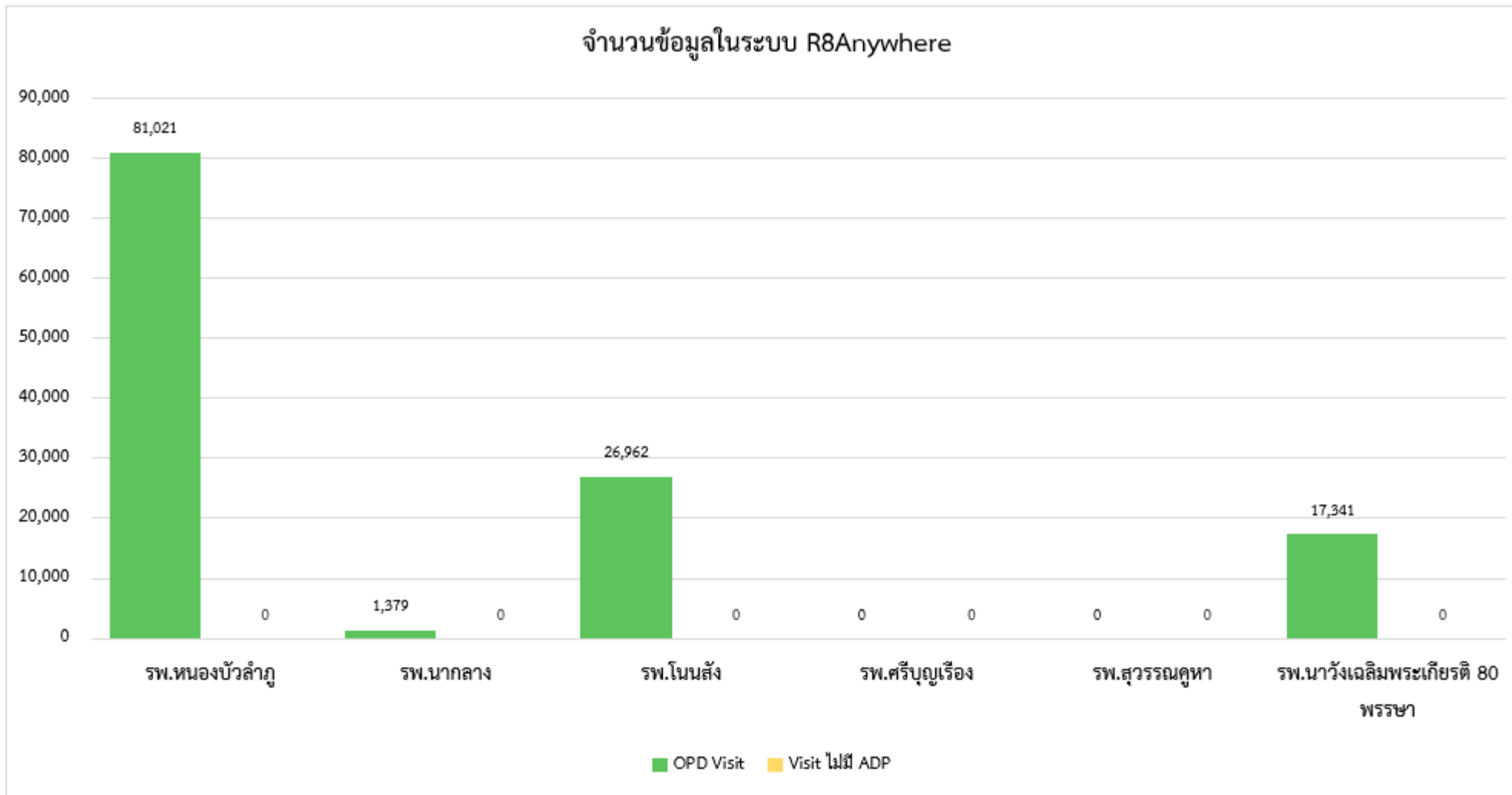

ที่มา: ฐานข้อมูล R8Anywhere ณ วันที่ 25 มิ.ย. 2565





## สถานะการส่งข้อมูลรายการค่าใช้จ่าย (ADP) (เม.ย. 65 - มิ.ย. 65) จ.บึงกาฬ

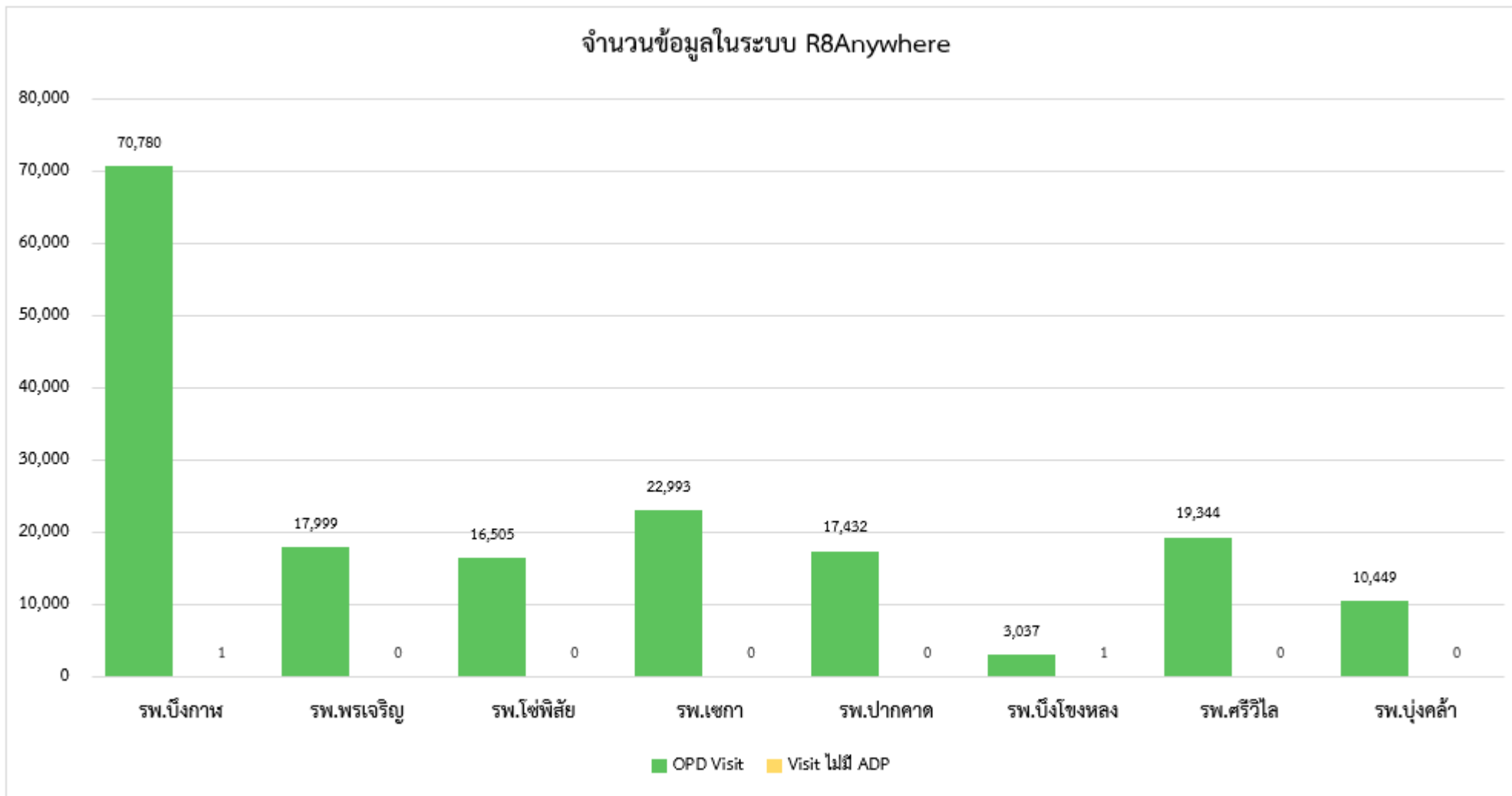

ที่มา: ฐานข้อมูล R8Anywhere ณ วันที่ 25 มิ.ย. 2565



# R8Anywhere : Cannabis Monitor

<https://cloud1-r8way.moph.go.th/r8eoc/dashboard-ganja-r8.html>



# กัญชา Monitor

ICD10:

F12: ความผิดปกติทางจิตและพฤติกรรมที่เกิดจากการเสพยาเสพติด

F120: ความผิดปกติทางจิตและพฤติกรรมที่เกิดจากการเสพยาเสพติด เป็นพิษเฉียบพลัน

F121: ความผิดปกติทางจิตและพฤติกรรมที่เกิดจากการเสพยาเสพติด การเสพยาอย่างอันตราย

F122: ความผิดปกติทางจิตและพฤติกรรมที่เกิดจากการเสพยาเสพติด กลุ่มอาการติดยา

F124: ความผิดปกติทางจิตและพฤติกรรมที่เกิดจากการเสพยาเสพติด ภาวะถอนยาที่มีภาวะแพ้

F125: ความผิดปกติทางจิตและพฤติกรรมที่เกิดจากการเสพยาเสพติด กลุ่มอาการผิดปกติแบบโรครจิต

F126: ความผิดปกติทางจิตและพฤติกรรมที่เกิดจากการเสพยาเสพติด กลุ่มอาการหลงลืม

F127: ความผิดปกติทางจิตและพฤติกรรมที่เกิดจากการเสพยาเสพติด โรครจิตที่เหลือและเกิดภายหลัง

F128: ความผิดปกติทางจิตและพฤติกรรมที่เกิดจากการเสพยาเสพติด ความผิดปกติอื่นทางจิตและพฤติกรรม

F129: ความผิดปกติทางจิตและพฤติกรรมที่เกิดจากการเสพยาเสพติด ความผิดปกติอื่นทางจิตและพฤติกรรมที่ไม่ระบุรายละเอียด

โรคทางจิตประสาทที่เกิดจากกัญชา ประจำปีงบประมาณ 2565



ผู้ป่วยวันนี้

0



ผู้ป่วยสะสมทั้งหมด

668

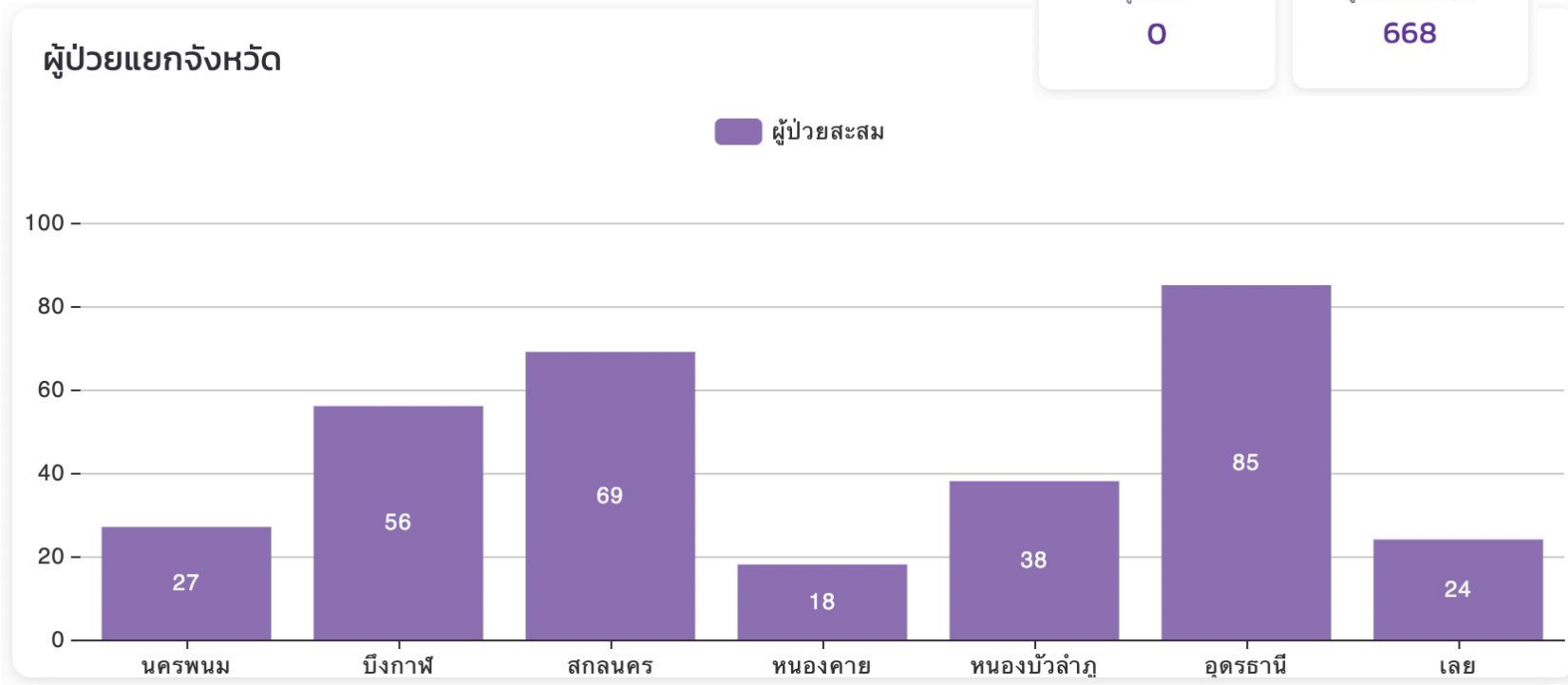



# กัญชา Monitor

โรคทางจิตประสาทที่เกิดจากกัญชา ประจำปีงบประมาณ 2565

จำนวนผู้ป่วยตามช่วงอายุ

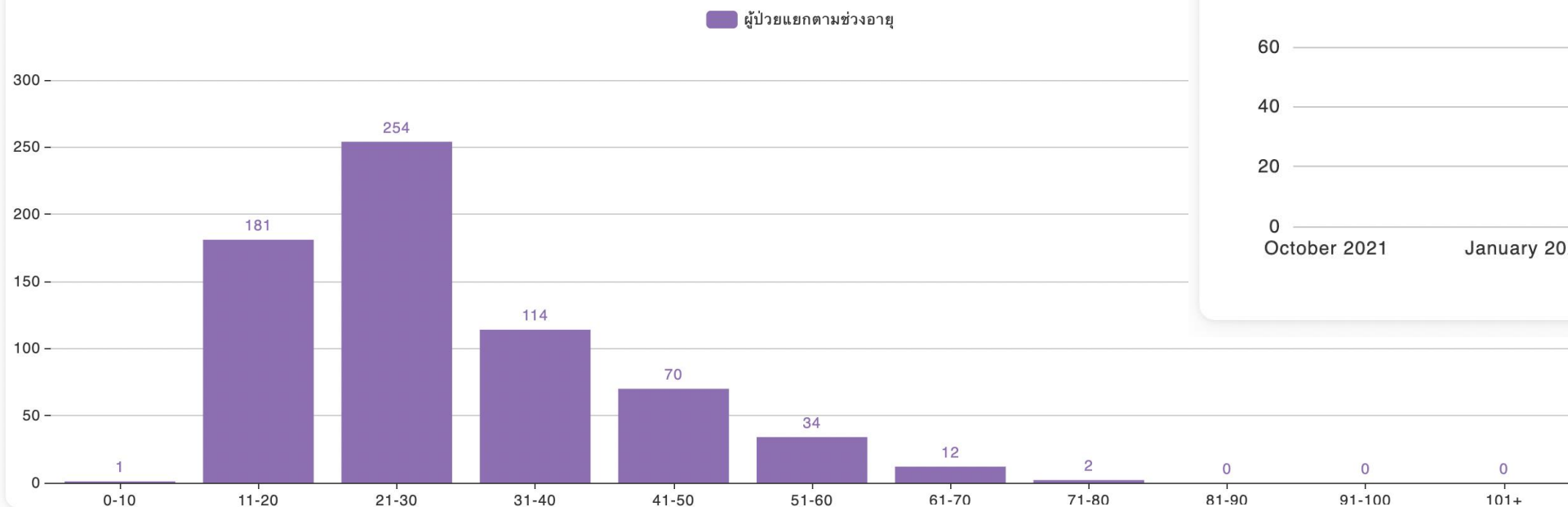

แนวโน้มเขต

