



R8 SANDBOX

อภัย เขียวคน Nong Khai Sabaidee UDON PLUS



ประจำวันที่ 18 ตุลาคม 2564

อภัย Sandbox เขตสุขภาพที่ 8



ผู้ป่วย COVID-19 ยืนยันผลใหม่ ตั้งแต่ 1 เมษายน 2564 – 18 ตุลาคม 2564 ในพื้นที่ Sandbox เขตสุขภาพที่ 8

จังหวัด	ติดเชื้อในพื้นที่		รายใหม่ ต่อ 7 วัน	อัตราป่วย ต่อ 100,000	อัตราเสียชีวิต	เตียงสำหรับผู้ป่วย COVID-19 (เตียง+ เหลือ)			อัตราการใช้เตียง
	รายใหม่	สะสม				ใช้แล้ว	คงเหลือ	อัตราการใช้เตียง	
อุดรธานี	110	7,351	138	8.83	0.78	2,014	1,012	1,002	50.25
เลย	10	877	18	2.75	0.80	424	215	209	50.71
หนองคาย	4	1,463	8	1.52	0.77	596	128	468	21.48

อัตราการใช้เตียงผู้ป่วย COVID-19 ของจังหวัดพื้นที่ Sandbox



ที่มา : รายงานผู้ป่วย COVID-19 จากสำนักงานป้องกันควบคุมโรคที่ 8 อุดรธานี ครอบคลุมจาก ศูนย์วิทยาศาสตร์การแพทย์ที่ 8 อุดรธานี และ กิจ SAT สส.ทุกแห่งในเขตสุขภาพที่ 8 จากโปรแกรม CO-Ward Visual ณ วันที่ 18 ตุลาคม 2564 เวลา 16.00 น.

ความครอบคลุมการฉีดวัคซีน COVID-19 ในกลุ่มเป้าหมายพื้นที่ Sandbox

อุดรธานี

ประชากร	1,565,740 คน
เป้าหมาย (50% ประชากร)	939,444 คน
ฉีดเข็ม 1	650,347 คน
คงเหลือฉีดเพิ่ม	132,523 คน
41.54%	
กลุ่ม 608	350,655 คน
เป้าหมาย (80%)	280,524 คน
ฉีดเข็ม 1	245,874 คน
คงเหลือฉีดเพิ่ม	34,650 คน
70.12%	

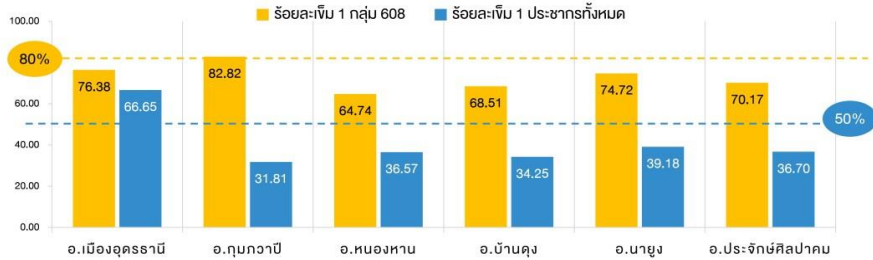

เลย

ประชากร	640,283 คน
เป้าหมาย (50% ประชากร)	320,142 คน
ฉีดเข็ม 1	265,092 คน
คงเหลือฉีดเพิ่ม	55,050 คน
41.40%	
กลุ่ม 608	165,857 คน
เป้าหมาย (80%)	132,686 คน
ฉีดเข็ม 1	93,237 คน
คงเหลือฉีดเพิ่ม	39,449 คน
56.22%	

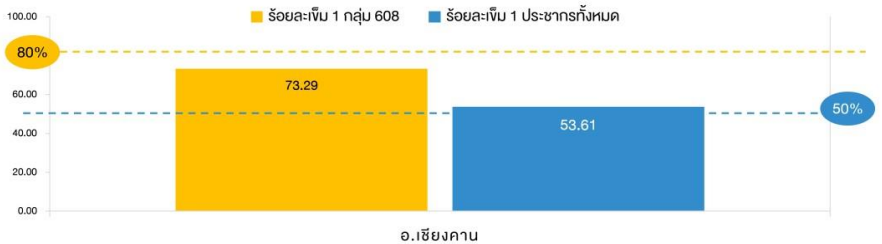

หนองคาย

ประชากร	519,027 คน
เป้าหมาย (50% ประชากร)	259,514 คน
ฉีดเข็ม 1	218,319 คน
คงเหลือฉีดเพิ่ม	41,195 คน
42.06%	
กลุ่ม 608	115,823 คน
เป้าหมาย (80%)	92,658 คน
ฉีดเข็ม 1	73,605 คน
คงเหลือฉีดเพิ่ม	19,053 คน
63.55%	

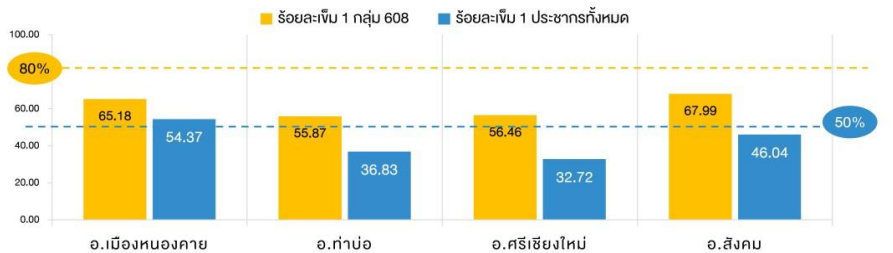

ความครอบคลุมการฉีดวัคซีนโควิด 19 กลุ่มเป้าหมายในพื้นที่ตำบล Sandbox เขตสุขภาพที่ 8 *



ที่มา : จากระบบติดตามการฉีดวัคซีน กระทรวงสาธารณสุข (MOPH-IC) วันที่ 18 ตุลาคม 2564 เวลา 19.00 น. * แผนงานระดับตำบล ข้อมูลวันที่ 18 ตุลาคม 2564 เวลา 05.00 น.

สำนักงานเขตสุขภาพที่ 8

เลขที่ 4 ถนนมิตรภาพ อ.เมือง อุดรธานี 41000 โทร : 042-219207 , 042-219208 โทรสาร : 042-219209



มัคคุเทศก์...ชวนท่องเที่ยว กัญชาริมฝั่งโขง

วันที่ 15 ตุลาคม 2564

เวลา 08.00 - 17.00 น.



○ นโยบายการพัฒนาเส้นทางท่องเที่ยวเมืองสมุนไพรรและกัญชาทางการแพทย์”
โดย นพ.ปราโมทย์ เสถียรรัตน์ ผู้ตรวจราชการกระทรวงสาธารณสุข เขตสุขภาพที่ 8
นางสาวฐาปนีย์ เกียรติไพบูลย์ รองผู้ว่าการการท่องเที่ยวแห่งประเทศไทย (ททท.)



○ แนวทางการพัฒนาเส้นทางท่องเที่ยวเมืองสมุนไพรร กัญชา กัญชงทางการแพทย์
โดย ภญ.พนัธวีรา เวยसार



○ ภูมิปัญญา...กัญชาสมุนไพรรเก่าแก่ ที่คนไทยใช้เชี่ยวชาญ
โดย ศ.ดร.ชัยนต์ พิเชียรสุนทร



○ ไขข้อข้องใจกัญชาภาคประชาชน
โดย นพ.กิตติ โล่สุวรรณรักษ์ ผู้อำนวยการสถาบันกัญชาทางการแพทย์



○ Workshop "ชุดอัตลักษณ์กัญชาพื้นถิ่น...สู่กลิ่นไอทางวัฒนธรรม"
โดย ภก.มะโนตร์ นาคะวิจนะ และ ภญ.พนัธวีรา เวยसार



○ กัญชา...สมุนไพรรเสริมคุณภาพชีวิต
โดย ดร.ภญ.ผกากรอง ขวัญข้าว รองผู้อำนวยการสถาบันกัญชาทางการแพทย์



○ Workshop “มาชิมกัญจ้า”
โดย พท.ป.ปรางทิพย์ เทียนทอง และ พท.ป.ณิชนันท์ ปุ่มเพชร
แพทย์แผนไทยปฏิบัติการ โรงพยาบาลเจ้าพระยาอภัยภูเบศร

สอบถามเพิ่มเติม โทร. 082-4654945



กำหนดการ Two day course

“มัคคุเทศก์... ชวนท่องเที่ยววิถีสุขภาพริมฝั่งโขง”



วันที่ 14 ตุลาคม 2564

เวลา 08.00 - 17.00 น.

○ พิธีเปิดการอบรม

โดยอธิบดีกรมการท่องเที่ยว

ผู้ตรวจราชการกระทรวงสาธารณสุข เขตสุขภาพที่ 8



○ บรรยาย “ทักษะสำคัญในการนำชมเส้นทางพืช สมุนไพร และวิถีชีวิตเพื่อการท่องเที่ยว” โดย อาจารย์สร้อยนภา พันธุ์คง



○ บรรยาย “เทคนิคการเล่าเรื่อง (Story Telling) การท่องเที่ยวเชิงสุขภาพ ด้านสมุนไพรไทย และวิถีชีวิตอย่างมีประสิทธิภาพ” โดย อาจารย์สร้อยนภา พันธุ์คง